

## INFORME METEOROLÓGICO DIÁRIO SALA DE SITUAÇÃO

Campina Grande, 01 de dezembro de 2020

### Análise

Nesta terça-feira, o céu encontra-se de claro a parcialmente nublado sobre todo o estado da Paraíba. Observa-se uma maior concentração de nuvens no setor oeste do Estado, porém, nesta região, altas temperaturas ainda deverão ser registradas no período da tarde.



Imagem do satélite GOES – dia 01/12/2020 às 09h30min Fonte:

### Distribuição Espacial das Chuvas

No período das 07:00h do dia 30/11/2020 às 07:00h do dia 01/12/2020, foram informadas precipitações em 1 dos 244 postos pluviométricos monitorados pela AESA. A maior precipitação foi observada em Jacaraú : 0,2 mm.

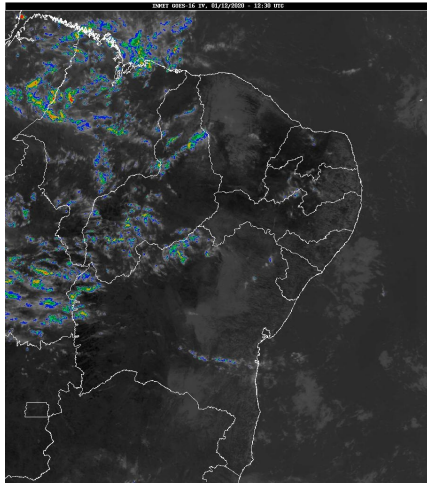
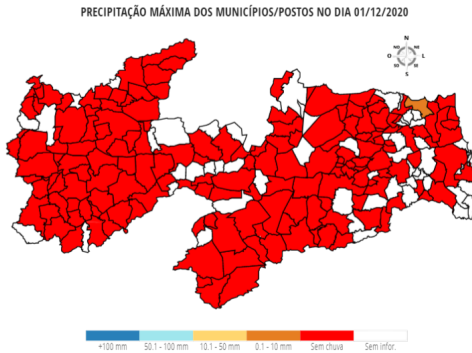

### Chuvas Acumuladas do Dia (mm) - 01/12

Posto Pluviométrico	Total 01/12
Jacaraú	0,2

### Chuvas Acumuladas no Ano (mm) - 01/01 - 01/12 (Valores acumulados acima de 800,00mm)

Posto Pluviométrico	Total 01/01 - 01/12
João Pessoa/DFAARA	2.078,3
Pitimbu	2.046,9
Caaporã	2.020,5
Lucena	1.967,2
Baía da Traição	1.903,0
Conde	1.876,7
Marcação	1.822,2
Cajazeiras	1.762,4
Catingueira	1.722,6
Olho D'Água	1.717,5
Alhandra	1.656,5
João Pessoa/Mares	1.605,0
João Pessoa/CEDRES	1.595,2
Conde/Açude Gramame Mamuaba	1.583,1
Mamanguape/ASPLAN	1.582,3
Cajazeirinhas	1.516,2
Pedra Branca	1.495,7
Mataraca	1.484,6
Cruz do Espírito Santo	1.482,3
São José de Piranhas	1.444,4
Nova Olinda	1.430,5
Igaracy	1.418,0
Carrapateira	1.415,9
Emas	1.409,1
Aguiar	1.409,0
Tavares	1.405,5
Teixeira	1.402,7
Bom Jesus	1.355,2
Água Branca	1.351,8
Cajazeiras/Açude Lagoa do Arroz	1.347,5
Cachoeira dos Índios	1.342,7
Malta	1.338,5
Boa Ventura	1.337,3
Lagoa	1.337,2
Condado	1.322,7
Itaporanga	1.291,9
Juru	1.284,7
Princesa Isabel	1.279,9

Posto Pluviométrico	Total 01/01 - 01/12
Serra Grande	1.278,5
Santa Teresinha	1.275,7
Coremas/Açude Coremas	1.274,7
Mãe D`Água	1.266,7
Diamante	1.263,4
Catolé do Rocha/Escola Técnica	1.257,1
Rio Tinto	1.254,1
Itaporanga/Fazenda Veludo	1.222,7
Quixaba	1.222,6
Marizópolis	1.221,0
São José de Espinharas	1.220,0
Jacaraú	1.213,5
Pombal	1.207,0
Catolé do Rocha	1.205,5
Curral Velho	1.202,6
São Domingos	1.197,6
Vista Serrana/Desterro de Malta	1.196,1
Imaculada	1.194,2
Serraria	1.191,5
Pedras de Fogo	1.186,9
Sousa	1.185,0
Nazarezinho	1.179,7
Patos/EMBRAPA	1.163,7
Desterro	1.159,9
Sousa/São Gonçalo	1.159,6
Bom Sucesso	1.159,5
Santana dos Garrotes	1.158,8
Riacho dos Cavalos/Jenipapeiro dos Carreiros	1.157,9
Pilões	1.156,7
Bonito de Santa Fé	1.155,6
Mamanguape	1.141,9
Monte Horebe	1.133,6
Borborema	1.120,5
Alagoinha	1.118,1
São Bentinho	1.115,6
Santa Helena	1.111,5
Mato Grosso	1.105,8
Cacimba de Areia	1.102,0
Cajazeiras/Açude Engenheiro Ávidos	1.094,2
São Francisco	1.092,5
São José de Caiana	1.087,8
Belém do Brejo do Cruz	1.086,6
São José do Brejo do Cruz	1.073,6

Posto Pluviométrico	Total 01/01 - 01/12
Zabelê	1.071,7
Lagoa Seca	1.065,7
Areia	1.060,5
Monteiro/EMBRAPA	1.059,2
Brejo do Cruz	1.057,5
Ibiara	1.057,0
Jericó	1.055,5
Serra da Raiz	1.045,4
Prata	1.044,7
Natuba	1.044,6
Cuité	1.044,6
São José de Princesa	1.039,4
Piancó	1.036,8
Santana de Mangueira	1.034,4
Nova Floresta	1.023,5
Manaíra	1.018,8
Cuitegi	1.002,5
Triunfo	1.000,1
Santa Inês	986,4
Pilar	970,8
Aparecida	968,9
Poço de José de Moura	968,2
São João do Rio do Peixe/Antenor Navarro	967,8
Pilõezinhos	966,5
Paulista	965,1
Cacimbas	957,3
Pirpirituba	951,9
Maturéia	947,0
Mari	929,3
Sobrado	929,0
Santa Cruz	927,8
Uiraúna	922,5
Conceição	920,9
Araçagi	917,0
Capim	902,5
Santa Luzia/Riacho do Saco	900,7
Itapororoca	894,4
Solânea	891,6
Sertãozinho	889,8
Ouro Velho	889,0
Bernardino Batista	881,0
São Sebastião do Umbuzeiro	875,7
Fagundes	859,3

<b>Posto Pluviométrico</b>	<b>Total</b> 01/01 - 01/12
Cuité de Mamanguape	856,6
São Miguel de Taipu	850,9
Curral de Cima	850,7
Belém	850,5
Alagoa Nova	843,8
Caldas Brandão	839,2
Riachão do Poço	836,7
Serra Redonda	832,6
Amparo	830,1
Poço Dantas	820,5
Guarabira	813,8
Taperoá	812,4
Logradouro	809,0
Livramento	809,0

**Qualquer dúvida entrar em contato com:**

Monitoramento Sala de Situação

Tel. Fixo: (83) 3310-6367

Cel: (83) 98841-9918

email: gemoh@aes.pb.gov.br