

INFORME METEOROLÓGICO DIÁRIO SALA DE SITUAÇÃO

Campina Grande, 03 de dezembro de 2020

Análise

Nesta quinta-feira, o céu encontra-se parcialmente nublado sobre grande parte do estado da Paraíba. Os índices de umidade relativa presente no ar apresentam-se um pouco mais elevados, o que poderá favorecer na ocorrência de chuvas isoladas e passageiras em algumas áreas do Estado.



Imagem do satélite GOES – dia 03/12/2020 às 09h30min Fonte:

Distribuição Espacial das Chuvas

No período das 07:00h do dia 02/12/2020 às 07:00h do dia 03/12/2020, foram informadas precipitações em 16 dos 244 postos pluviométricos monitorados pela AESA. A maior precipitação foi observada em Baía da Traição : 15,3 mm.

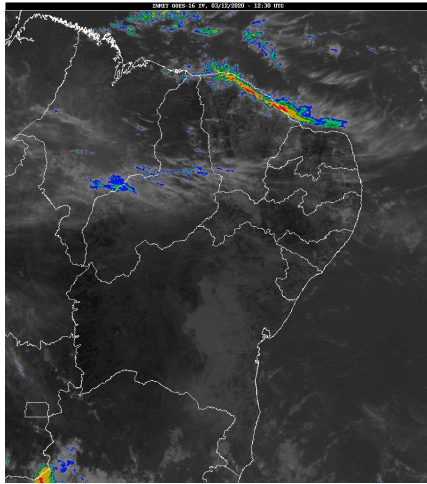
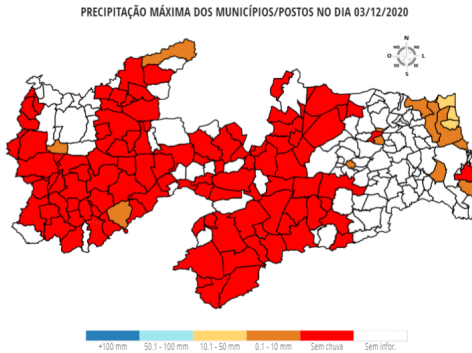

Chuvas Acumuladas do Dia (mm) - 03/12

Posto Pluviométrico	Total 03/12
Baía da Traição	15,3
Mataraca	14,5
Marcação	13,5
São Sebastião de Lagoa de Roça	9,5
Nazarezinho	7,8
Cruz do Espírito Santo	6,8
Rio Tinto	5,5
Pilões	5,1
Mamanguape	4,2

Posto Pluviométrico	Total 03/12
Conde	3,7
Borborema	2,2
Lucena	1,2
Mamanguape/ASPLAN	1,0
Juru	1,0
Belém do Brejo do Cruz	0,5
Jacaraú	0,1

Chuvas Acumuladas no Mês (mm) - 01/12 - 03/12 (Valores acumulados acima de 1,00mm)

Posto Pluviométrico	Total 01/12 - 03/12
Baía da Traição	16,3
Mataraca	14,5
Marcação	13,5
São Sebastião de Lagoa de Roça	9,5
Cruz do Espírito Santo	8,0
Nazarezinho	7,8
Rio Tinto	6,5
Conde	5,4
Pilões	5,1
Mamanguape	4,9
Borborema	2,2
Lucena	1,2
Mamanguape/ASPLAN	1,0
Juru	1,0

Chuvas Acumuladas no Ano (mm) - 01/01 - 03/12 (Valores acumulados acima de 800,00mm)

Posto Pluviométrico	Total 01/01 - 03/12
João Pessoa/DFAARA	2.070,5
Pitimbu	2.046,9
Lucena	1.968,4
Baía da Traição	1.919,3
Caaporã	1.904,4
Conde	1.882,1
Marcação	1.835,7
Cajazeiras	1.762,4
Alhandra	1.752,8
Catingueira	1.722,6

Posto Pluviométrico	Total 01/01 - 03/12
Olho D`Água	1.717,5
Conde/Açude Gramame Mamuaba	1.626,3
João Pessoa/Mares	1.605,0
João Pessoa/CEDRES	1.595,2
Mamanguape/ASPLAN	1.583,3
Cajazeirinhas	1.516,2
Mataraca	1.499,1
Pedra Branca	1.495,7
Cruz do Espírito Santo	1.490,3
São José de Piranhas	1.444,4
Nova Olinda	1.430,5
Igaracy	1.418,0
Carrapateira	1.415,9
Emas	1.409,1
Aguiar	1.409,0
Tavares	1.408,5
Teixeira	1.402,7
Bom Jesus	1.355,2
Cajazeiras/Açude Lagoa do Arroz	1.347,1
Água Branca	1.343,8
Cachoeira dos Índios	1.342,7
Malta	1.338,5
Boa Ventura	1.337,3
Lagoa	1.337,2
Condado	1.322,7
Itaporanga	1.291,9
Princesa Isabel	1.290,8
Juru	1.285,7
Serra Grande	1.278,5
Santa Teresinha	1.275,7
Coremas/Açude Coremas	1.274,7
Mãe D`Água	1.266,7
Diamante	1.263,4
Rio Tinto	1.260,6
Catolé do Rocha/Escola Técnica	1.257,1
Itaporanga/Fazenda Veludo	1.222,7
Quixaba	1.222,6
Marizópolis	1.221,0
São José de Espinharas	1.220,0
Jacaraú	1.213,6
Pombal	1.207,0
Catolé do Rocha	1.205,5
Curral Velho	1.202,6

Posto Pluviométrico	Total 01/01 - 03/12
São Domingos	1.197,6
Vista Serrana/Desterro de Malta	1.196,1
Imaculada	1.194,2
Serraria	1.191,5
Nazarezinho	1.187,5
Pedras de Fogo	1.186,9
Sousa	1.185,0
Patos/EMBRAPA	1.162,3
Pilões	1.161,8
Sousa/São Gonçalo	1.159,9
Desterro	1.159,9
Bom Sucesso	1.159,5
Santana dos Garrotes	1.158,8
Riacho dos Cavalos/Jenipapeiro dos Carreiros	1.157,9
Bonito de Santa Fé	1.155,6
Mamanguape	1.146,8
Monte Horebe	1.133,6
Borborema	1.122,7
Alagoinha	1.118,1
São Bentinho	1.115,6
Santa Helena	1.111,5
Mato Grosso	1.105,8
Cacimba de Areia	1.102,0
Cajazeiras/Açude Engenheiro Ávidos	1.094,2
São Francisco	1.092,5
São José de Caiana	1.087,8
Belém do Brejo do Cruz	1.087,1
São José do Brejo do Cruz	1.073,6
Zabelê	1.071,7
Lagoa Seca	1.065,7
Ibiara	1.063,0
Areia	1.060,5
Monteiro/EMBRAPA	1.059,2
Brejo do Cruz	1.057,5
Jericó	1.055,5
Serra da Raiz	1.045,4
Prata	1.044,7
Natuba	1.044,6
Cuité	1.044,6
São José de Princesa	1.039,4
Piancó	1.036,8
Santana de Mangueira	1.034,4
Nova Floresta	1.023,5

Posto Pluviométrico	Total 01/01 - 03/12
Manaíra	1.018,8
Cuitegi	1.002,5
Triunfo	1.000,1
Santa Inês	986,4
Pilar	970,8
Aparecida	968,9
Poço de José de Moura	968,2
São João do Rio do Peixe/Antenor Navarro	967,8
Pilõesinhos	966,5
Paulista	965,1
Sertãozinho	960,8
Cacimbas	957,3
Pirpirituba	951,9
Uiraúna	950,5
Maturéia	947,0
Mari	929,3
Sobrado	929,0
Santa Cruz	927,8
Lastro	927,2
Conceição	921,3
Araçagi	917,0
Santa Luzia/Riacho do Saco	913,4
São Miguel de Taipu	908,6
Capim	902,5
Itapororoca	894,4
Solânea	891,6
Ouro Velho	889,0
Bernardino Batista	881,0
São Sebastião do Umbuzeiro	875,7
Cuité de Mamanguape	872,2
Fagundes	859,3
Curral de Cima	850,7
Belém	850,5
Alagoa Nova	843,8
Caldas Brandão	839,2
Riachão do Poço	836,7
Serra Redonda	832,6
Amparo	830,1
Poço Dantas	820,5
Guarabira	813,8
Taperoá	812,4
Logradouro	809,0
Livramento	809,0

Qualquer dúvida entrar em contato com:

Monitoramento Sala de Situação
Tel. Fixo: (83) 3310-6367
Cel: (83) 98841-9918
email: gemoh@aes.pb.gov.br