

INFORME METEOROLÓGICO DIÁRIO SALA DE SITUAÇÃO

Campina Grande, 17 de dezembro de 2020

Análise

No dia de hoje, o céu encontra-se de claro a parcialmente nublado sobre grande parte do estado da Paraíba. Observa-se maior concentração de nebulosidade no setor oeste do Estado, região, na qual, poderão ser registradas chuvas isoladas no final do período. Durante o dia, a temperatura permanece elevada em todas as regiões do Estado, especialmente no Sertão.



Imagem do satélite GOES – dia 17/12/2020 às 09h30min Fonte:

Distribuição Espacial das Chuvas

No período das 07:00h do dia 16/12/2020 às 07:00h do dia 17/12/2020, foram informadas precipitações em 21 dos 244 postos pluviométricos monitorados pela AESA. A maior precipitação foi observada em Boa Ventura : 60,0 mm.

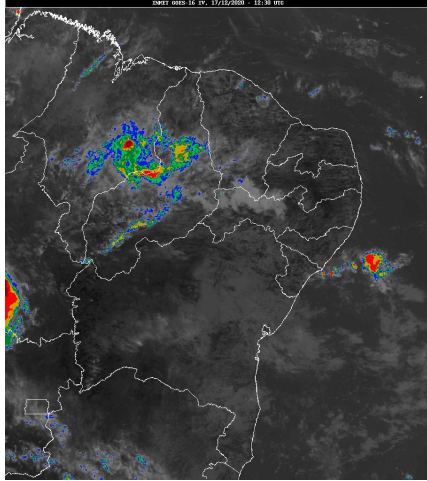
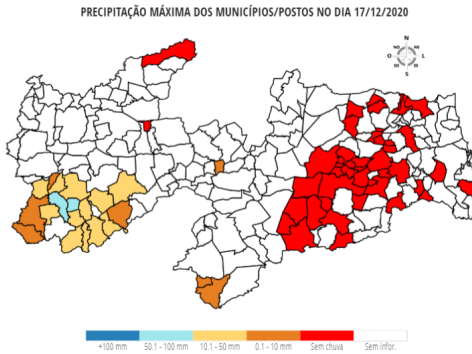

Chuvas Acumuladas do Dia (mm) - 17/12

Posto Pluviométrico	Total 17/12
Boa Ventura	60,0
Diamante	58,0
São José de Princesa	43,8
Curral Velho	35,0
Bonito de Santa Fé	30,0
Olho D'Água	28,6
Ibiara	28,5
São José de Caiana	26,8

Posto Pluviométrico	Total 17/12
Pedra Branca	20,0
Manaíra	19,8
Princesa Isabel	17,2
Itaporanga	16,0
Santana dos Garrotes	13,0
Tavares	11,1
Zabelê	7,7
Santa Inês	6,9
Serra Grande	6,5
Juru	5,5
Conceição	4,2
São Sebastião do Umbuzeiro	3,8
Areia de Baraúnas	3,0

Chuvas Acumuladas no Mês (mm) - 01/12 - 17/12

(Valores acumulados acima de 1,00mm)

Posto Pluviométrico	Total 01/12 - 17/12
Diamante	78,0
Bonito de Santa Fé	75,0
Boa Ventura	73,0
Catolé do Rocha	59,4
Catolé do Rocha/Escola Técnica	59,0
Pedra Branca	55,5
Curral Velho	53,0
Vista Serrana/Desterro de Malta	52,0
Ibiara	50,5
São José de Princesa	43,8
São Bentinho	43,7
Matinhas	40,4
Pombal	39,8
Olho D'Água	38,9
Aparecida	38,0
Santa Cruz	36,4
Lastro	35,7
Alagoa Nova	34,1
São José do Brejo do Cruz	34,0
Mataraca	32,2
São Domingos	32,2
Lagoa	32,0
São José de Caiana	26,8

Posto Pluviométrico	Total 01/12 - 17/12
Campina Grande/EMBRAPA	25,9
João Pessoa/Mares	23,0
Conde	21,4
Cajazeirinhas	21,2
São Francisco	20,6
Belém do Brejo do Cruz	20,1
Manaíra	19,8
Pedras de Fogo	18,5
Baía da Traição	17,2
Princesa Isabel	17,2
São Sebastião de Lagoa de Roça	16,4
Marcação	16,4
Itaporanga	16,0
Tavares	15,7
Cruz do Espírito Santo	14,9
Nazarezinho	14,8
Sousa	14,6
Santana dos Garrotes	14,0
Conceição	12,2
Borborema	11,1
Santa Inês	10,7
Nova Olinda	10,5
Rio Tinto	10,2
Cajazeiras	10,1
Alhandra	9,9
Brejo do Cruz	9,5
Mamanguape/ASPLAN	9,2
Mamanguape	9,2
Juru	8,9
Pilões	8,9
Poço Dantas	8,8
João Pessoa/DFAARA	8,8
Bernardino Batista	8,5
Sousa/São Gonçalo	8,3
Zabelê	7,7
Massaranduba	7,2
Uiraúna	7,0
Cuitegi	6,8
Lagoa Seca	6,7
Serra Grande	6,5
Araçagi	6,0
Natuba	6,0
Bom Jesus	5,4

Posto Pluviométrico	Total 01/12 - 17/12
Condado	5,4
Triunfo	5,3
Marizópolis	5,3
Cajazeiras/Açude Lagoa do Arroz	5,2
Fagundes	5,0
Logradouro	4,3
Santa Teresinha	4,0
Serraria	3,9
Jacaraú	3,8
São Sebastião do Umbuzeiro	3,8
Campina Grande/São José da Mata	3,4
Juripiranga	3,4
Damião	3,2
Nova Floresta	3,1
Areia	3,0
Areia de Baraúnas	3,0
Quixaba	3,0
Esperança/São Miguel	2,9
Poço de José de Moura	2,8
Ingá	2,7
Mari	2,5
Boqueirão/Açude Boqueirão	2,4
Esperança	2,4
Pocinhos	2,2
Cachoeira dos Índios	2,1
Alagoinha	1,8
Santa Luzia	1,6
Paulista	1,5
Areial	1,5
Lucena	1,2
Pilar	1,1
Jericó	1,0
Campina Grande/INSA	1,0

Chuvas Acumuladas no Ano (mm) - 01/01 - 17/12

(Valores acumulados acima de 800,00mm)

Posto Pluviométrico	Total 01/01 - 17/12
Pitimbu	2.103,6
João Pessoa/DFAARA	2.079,1
Lucena	1.968,4
Caaporã	1.962,0
Baía da Traição	1.920,2
Conde	1.898,1

Posto Pluviométrico	Total 01/01 - 17/12
Marcação	1.851,3
Cajazeiras	1.772,5
Alhandra	1.762,7
Olho D`Água	1.756,4
Catingueira	1.722,6
João Pessoa/Mares	1.628,0
Conde/Açude Gramame Mamuaba	1.626,3
João Pessoa/CEDRES	1.595,2
Mamanguape/ASPLAN	1.591,5
Pedra Branca	1.551,2
Cajazeirinhas	1.537,4
Nova Olinda	1.529,6
Mataraca	1.516,8
Cruz do Espírito Santo	1.497,2
Malta	1.460,5
São José de Piranhas	1.444,6
Tavares	1.424,2
Igaracy	1.418,0
Carrapateira	1.415,9
Boa Ventura	1.410,3
Emas	1.409,1
Aguiar	1.409,0
Itaporanga/Fazenda Veludo	1.408,1
Teixeira	1.402,7
Lagoa	1.369,2
Bom Jesus	1.360,6
Cajazeiras/Açude Lagoa do Arroz	1.352,3
Cachoeira dos Índios	1.344,8
Água Branca	1.343,8
Diamante	1.341,4
Condado	1.328,1
Catolé do Rocha/Escola Técnica	1.316,1
Princesa Isabel	1.308,0
Itaporanga	1.307,9
Juru	1.293,6
Serra Grande	1.285,0
Santa Teresinha	1.279,7
Coremas/Açude Coremas	1.274,7
Mãe D`Água	1.267,1
Catolé do Rocha	1.264,9
Rio Tinto	1.264,3
Curral Velho	1.255,6
São José de Espinharas	1.253,5

Posto Pluviométrico	Total 01/01 - 17/12
Vista Serrana/Desterro de Malta	1.248,1
Pombal	1.246,8
Bonito de Santa Fé	1.230,6
São Domingos	1.229,8
Marizópolis	1.226,3
Quixaba	1.225,6
São José de Princesa	1.224,1
Jacaraú	1.217,1
Pedras de Fogo	1.205,4
São José da Lagoa Tapada	1.205,3
Sousa	1.199,6
Serraria	1.195,4
Nazarezinho	1.194,5
Imaculada	1.194,2
Santana dos Garrotes	1.172,8
Sousa/São Gonçalo	1.168,2
Pilões	1.165,6
Patos/EMBRAPA	1.163,1
Desterro	1.159,9
Bom Sucesso	1.159,5
São Bentinho	1.159,3
Riacho dos Cavalos/Jenipapeiro dos Carreiros	1.157,9
Mamanguape	1.151,1
Monte Horebe	1.133,6
Borborema	1.131,6
Alagoinha	1.119,9
São José de Caiana	1.114,6
Ibiara	1.114,4
São Francisco	1.113,1
Santa Helena	1.111,5
São José do Brejo do Cruz	1.107,6
Belém do Brejo do Cruz	1.106,7
Mato Grosso	1.105,8
Cacimba de Areia	1.102,0
Cajazeiras/Açude Engenheiro Ávidos	1.094,2
Zabelê	1.079,4
Lagoa Seca	1.072,4
Brejo do Cruz	1.067,0
Areia	1.063,5
Monteiro/EMBRAPA	1.059,2
Jericó	1.056,5
Natuba	1.050,6
Serra da Raiz	1.045,4

Posto Pluviométrico	Total 01/01 - 17/12
Prata	1.044,7
Cuité	1.044,6
Manaíra	1.038,6
Piancó	1.036,8
Santana de Mangueira	1.034,4
Nova Floresta	1.026,6
Cuitegi	1.009,3
Aparecida	1.006,9
Triunfo	1.005,4
Santa Inês	994,0
Pilar	971,9
Poço de José de Moura	971,0
São João do Rio do Peixe/Antenor Navarro	967,8
Paulista	966,6
Pilõesinhos	966,5
Santa Cruz	964,2
Lastro	962,9
Sertãozinho	960,8
Uiraúna	957,5
Cacimbas	957,3
Pirpirituba	953,9
Maturéia	947,0
Conceição	933,5
Mari	931,8
Sobrado	929,0
Araçagi	923,0
Santa Luzia/Riacho do Saco	913,4
São Miguel de Taipu	908,6
Capim	902,5
Itapororoca	894,4
Solânea	891,6
Bernardino Batista	889,5
Ouro Velho	889,0
São Sebastião do Umbuzeiro	879,5
Alagoa Nova	877,9
Cuité de Mamanguape	872,2
Fagundes	864,3
Curral de Cima	850,7
Belém	850,5
Caldas Brandão	839,2
Riachão do Poço	836,7
Serra Redonda	832,6
Amparo	830,1

Posto Pluviométrico	Total 01/01 - 17/12
Poço Dantas	829,3
Guarabira	813,8
Logradouro	813,3
Taperoá	812,4
Livramento	809,0
Matinhas	804,2

Qualquer dúvida entrar em contato com:

Monitoramento Sala de Situação
Tel. Fixo: (83) 3310-6367
Cel: (83) 98841-9918
email: gemoh@aesapb.gov.br