

INFORME METEOROLÓGICO DIÁRIO SALA DE SITUAÇÃO

Campina Grande, 02 de dezembro de 2020

Análise

Continua a condição de reduzida nebulosidade em praticamente todo estado da Paraíba. No decorrer do dia o tempo deverá permanecer estável com as temperaturas em elevação e baixos índices de umidade relativa do ar, principalmente no período da tarde. As temperaturas máximas registradas na tarde de ontem em Areia; 29,9C, Cabaceiras; 34,9C, Campina Grande; 31,5C, João Pessoa; 32,2C, Monteiro; 33,3C, Patos; 35,9C e São Gonçalo; 35,3C (Fonte: INMET e AESA).

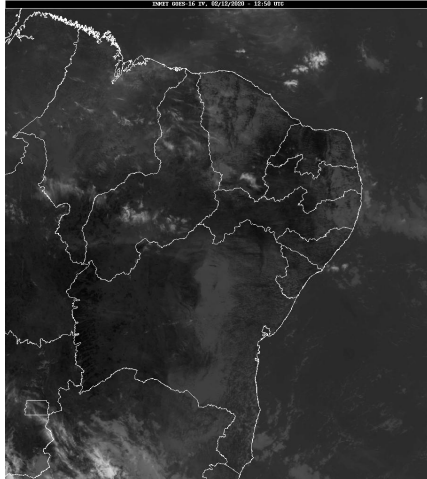

Fonte: INMET

Distribuição Espacial das Chuvas

No período das 07:00h do dia 01/12/2020 às 07:00h do dia 02/12/2020, foram informadas precipitações em 6 dos 244 postos pluviométricos monitorados pela AESA. A maior precipitação foi observada em Conde : 1,7 mm.

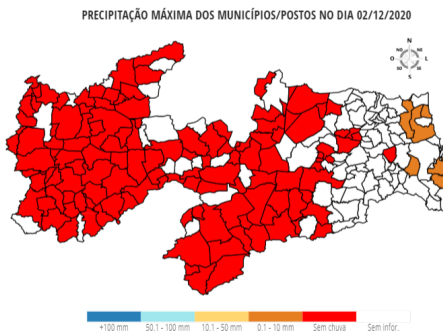

Chuvas Acumuladas do Dia (mm) - 02/12

Posto Pluviométrico	Total 02/12
Conde	1,7
Cruz do Espírito Santo	1,2
Baía da Traição	1,0
Rio Tinto	1,0
Mamanguape	0,7
João Pessoa/DFAARA	0,2

Chuvas Acumuladas no Mês (mm) - 01/12 - 02/12

(Valores acumulados acima de 1,00mm)

Posto Pluviométrico	Total 01/12 - 02/12
Conde	1,7
Cruz do Espírito Santo	1,2
Baía da Traição	1,0
Rio Tinto	1,0

Chuvas Acumuladas no Ano (mm) - 01/01 - 02/12

(Valores acumulados acima de 1.000,00mm)

Posto Pluviométrico	Total 01/01 - 02/12
João Pessoa/DFAARA	2.070,5
Pitimbu	2.046,9
Caaporã	2.020,5
Lucena	1.967,2
Baía da Traição	1.904,0
Conde	1.878,4
Marcação	1.822,2
Cajazeiras	1.762,4
Alhandra	1.752,8
Catingueira	1.722,6
Olho D'Água	1.717,5
João Pessoa/Mares	1.605,0
João Pessoa/CEDRES	1.595,2
Conde/Açude Gramame Mamuaba	1.583,1
Mamanguape/ASPLAN	1.582,3
Cajazeirinhas	1.516,2
Pedra Branca	1.495,7
Mataraca	1.484,6
Cruz do Espírito Santo	1.483,5
São José de Piranhas	1.444,4
Nova Olinda	1.430,5
Igaracy	1.418,0
Carrapateira	1.415,9
Emas	1.409,1
Aguiar	1.409,0
Tavares	1.408,5
Teixeira	1.402,7
Bom Jesus	1.355,2
Cajazeiras/Açude Lagoa do Arroz	1.347,1
Água Branca	1.343,8

Posto Pluviométrico	Total 01/01 - 02/12
Cachoeira dos Índios	1.342,7
Malta	1.338,5
Boa Ventura	1.337,3
Lagoa	1.337,2
Condado	1.322,7
Itaporanga	1.291,9
Princesa Isabel	1.290,8
Juru	1.284,7
Serra Grande	1.278,5
Santa Teresinha	1.275,7
Coremas/Açude Coremas	1.274,7
Mãe D'Água	1.266,7
Diamante	1.263,4
Catolé do Rocha/Escola Técnica	1.257,1
Rio Tinto	1.255,1
Itaporanga/Fazenda Veludo	1.222,7
Quixaba	1.222,6
Marizópolis	1.221,0
São José de Espinharas	1.220,0
Jacaraú	1.213,5
Pombal	1.207,0
Catolé do Rocha	1.205,5
Curral Velho	1.202,6
São Domingos	1.197,6
Vista Serrana/Desterro de Malta	1.196,1
Imaculada	1.194,2
Serraria	1.191,5
Pedras de Fogo	1.186,9
Sousa	1.185,0
Nazarezinho	1.179,7
Patos/EMBRAPA	1.162,3
Sousa/São Gonçalo	1.159,9
Desterro	1.159,9
Bom Sucesso	1.159,5
Santana dos Garrotes	1.158,8
Riacho dos Cavalos/Jenipapeiro dos Carreiros	1.157,9
Pilões	1.156,7
Bonito de Santa Fé	1.155,6
Mamanguape	1.142,6
Monte Horebe	1.133,6
Borborema	1.120,5
Alagoinha	1.118,1
São Bentinho	1.115,6

Posto Pluviométrico	Total 01/01 - 02/12
Santa Helena	1.111,5
Mato Grosso	1.105,8
Cacimba de Areia	1.102,0
Cajazeiras/Açude Engenheiro Ávidos	1.094,2
São Francisco	1.092,5
São José de Caiana	1.087,8
Belém do Brejo do Cruz	1.086,6
São José do Brejo do Cruz	1.073,6
Zabelê	1.071,7
Lagoa Seca	1.065,7
Ibiara	1.063,0
Areia	1.060,5
Monteiro/EMBRAPA	1.059,2
Brejo do Cruz	1.057,5
Jericó	1.055,5
Serra da Raiz	1.045,4
Prata	1.044,7
Natuba	1.044,6
Cuité	1.044,6
São José de Princesa	1.039,4
Piancó	1.036,8
Santana de Mangueira	1.034,4
Nova Floresta	1.023,5
Manaíra	1.018,8
Cuitegi	1.002,5
Triunfo	1.000,1

Qualquer dúvida entrar em contato com:

Monitoramento Sala de Situação
Tel. Fixo: (83) 3310-6367
Cel: (83) 98841-9918
email: gemoh@aes.pb.gov.br