

INFORME METEOROLÓGICO DIÁRIO SALA DE SITUAÇÃO

Campina Grande, 09 de dezembro de 2020

Análise

Observa-se um aumento na nebulosidade no setor centro/leste da Paraíba associado a configuração dos ventos nos altos níveis da atmosfera. Com isso, o tempo deverá permanecer quente e abafado com possibilidade da ocorrência de chuvas pontuais. As temperaturas máximas registradas na tarde de ontem em Areia; 29,6C, Cabaceiras; 33,6C, Campina Grande; 30,7C, João Pessoa; 31,8C, Monteiro; 32,7C, Patos; 36,6C e São Gonçalo; 34,6C (Fonte: INMET e AESA).

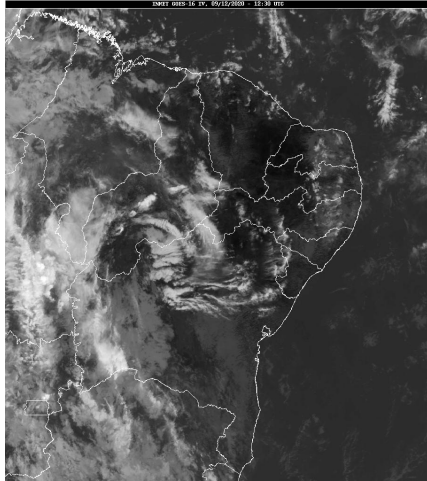

Fonte: INMET

Distribuição Espacial das Chuvas

No período das 07:00h do dia 08/12/2020 às 07:00h do dia 09/12/2020, foram informadas precipitações em 1 dos 244 postos pluviométricos monitorados pela AESA. A maior precipitação foi observada em Conde : 3,6 mm.

PRECIPITAÇÃO MÁXIMA DOS MUNICÍPIOS/POSTOS NO DIA 09/12/2020

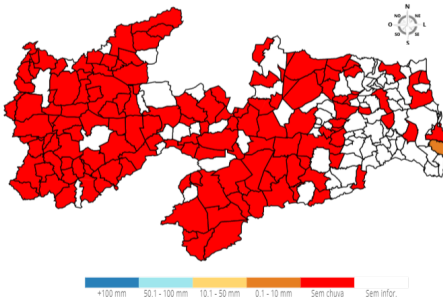

Chuvas Acumuladas do Dia (mm) - 09/12

Posto Pluviométrico	Total 09/12
Conde	3,6

Chuvas Acumuladas no Mês (mm) - 01/12 - 09/12

(Valores acumulados acima de 10,00mm)

Posto Pluviométrico	Total 01/12 - 09/12
Catolé do Rocha	59,4
Catolé do Rocha/Escola Técnica	59,0

Posto Pluviométrico	Total 01/12 - 09/12
Matinhas	39,5
Bonito de Santa Fé	39,0
Pedra Branca	35,5
São José do Brejo do Cruz	34,0
Alagoa Nova	32,9
Campina Grande/EMBRAPA	23,2
Ibiara	22,0
Diamante	20,0
Belém do Brejo do Cruz	19,3
Curral Velho	18,0
Baía da Traição	17,2
Mataraca	14,5
Pedras de Fogo	14,0
São Sebastião de Lagoa de Roça	14,0
Marcação	13,5
Boa Ventura	13,0
Conde	10,9
Cruz do Espírito Santo	10,4
Olho D'Água	10,3
Cajazeiras	10,1

Chuvas Acumuladas no Ano (mm) - 01/01 - 09/12

(Valores acumulados acima de 1.000,00mm)

Posto Pluviométrico	Total 01/01 - 09/12
João Pessoa/DFAARA	2.071,1
Pitimbu	2.046,9
Lucena	1.968,4
Caaporã	1.962,0
Baía da Traição	1.920,2
Conde	1.887,6
Marcação	1.835,7
Cajazeiras	1.772,5
Alhandra	1.752,8
Olho D'Água	1.727,8
Catingueira	1.722,6
Conde/Açude Gramame Mamuaba	1.626,3
João Pessoa/Mares	1.612,2
João Pessoa/CEDRES	1.595,2
Mamanguape/ASPLAN	1.591,5
Pedra Branca	1.531,2

Posto Pluviométrico	Total 01/01 - 09/12
Cajazeirinhas	1.519,0
Mataraca	1.499,1
Cruz do Espírito Santo	1.492,7
São José de Piranhas	1.444,6
Nova Olinda	1.430,5
Igaracy	1.418,0
Carrapateira	1.415,9
Emas	1.409,1
Aguiar	1.409,0
Tavares	1.408,5
Teixeira	1.402,7
Bom Jesus	1.360,6
Cajazeiras/Açude Lagoa do Arroz	1.352,3
Boa Ventura	1.350,3
Cachoeira dos Índios	1.344,8
Água Branca	1.343,8
Malta	1.338,5
Lagoa	1.337,2
Condado	1.322,7
Catolé do Rocha/Escola Técnica	1.316,1
Itaporanga	1.291,9
Princesa Isabel	1.290,8
Juru	1.285,7
Diamante	1.283,4
Santa Teresinha	1.279,7
Serra Grande	1.278,5
Coremas/Açude Coremas	1.274,7
Mãe D'Água	1.267,1
Catolé do Rocha	1.264,9
Rio Tinto	1.262,4
São José de Espinharas	1.253,5
Marizópolis	1.226,3
Quixaba	1.225,6
Itaporanga/Fazenda Veludo	1.222,7
Curral Velho	1.220,6
Jacaraú	1.216,2
Pombal	1.207,0
Pedras de Fogo	1.200,9
São Domingos	1.197,6
Vista Serrana/Desterro de Malta	1.196,1
Bonito de Santa Fé	1.194,6
Serraria	1.194,2
Imaculada	1.194,2

Posto Pluviométrico	Total 01/01 - 09/12
Nazarezinho	1.187,5
Sousa	1.185,0
Sousa/São Gonçalo	1.167,2
Pilões	1.163,9
Patos/EMBRAPA	1.163,1
Desterro	1.159,9
Bom Sucesso	1.159,5
Santana dos Garrotes	1.158,8
Riacho dos Cavalos/Jenipapeiro dos Carreiros	1.157,9
Mamanguape	1.149,0
Monte Horebe	1.133,6
Borborema	1.129,5
Alagoinha	1.119,9
São Bentinho	1.115,6
Santa Helena	1.111,5
São José do Brejo do Cruz	1.107,6
Belém do Brejo do Cruz	1.105,9
Mato Grosso	1.105,8
Cacimba de Areia	1.102,0
Cajazeiras/Açude Engenheiro Ávidos	1.094,2
São Francisco	1.092,5
São José de Caiana	1.087,8
Ibiara	1.085,0
Zabelê	1.071,7
Lagoa Seca	1.068,9
Brejo do Cruz	1.067,0
Areia	1.061,5
Monteiro/EMBRAPA	1.059,2
Jericó	1.055,5
Natuba	1.050,6
Serra da Raiz	1.045,4
Prata	1.044,7
Cuité	1.044,6
São José de Princesa	1.039,4
Piancó	1.036,8
Santana de Mangueira	1.034,4
Nova Floresta	1.026,6
Manaíra	1.018,8
Cuitegi	1.003,6
Triunfo	1.000,1

Qualquer dúvida entrar em contato com:

Monitoramento Sala de Situação

Tel. Fixo: (83) 3310-6367
Cel: (83) 98841-9918
email: gemoh@aesapb.gov.br