

## INFORME METEOROLÓGICO DIÁRIO SALA DE SITUAÇÃO

Campina Grande, 10 de dezembro de 2020

### Análise

No início da manhã de hoje observa-se a presença de nuvens baixas sobre o setor centro/leste da Paraíba. Com isso, poderão ocorrer chuvas passageiras e pontuais. No entanto, no decorrer do dia a nebulosidade deverá diminuir favorecendo aos registros de altas temperaturas e baixos índices de umidade relativa do ar. As temperaturas máximas registradas na tarde de ontem em Areia; 31,0C, Cabaceiras; 34,5C, Campina Grande; 31,5C, João Pessoa; 31,1C, Monteiro; 32,78C, Patos; 37,7C e São Gonçalo; 36,4C (Fonte: INMET e AESA).

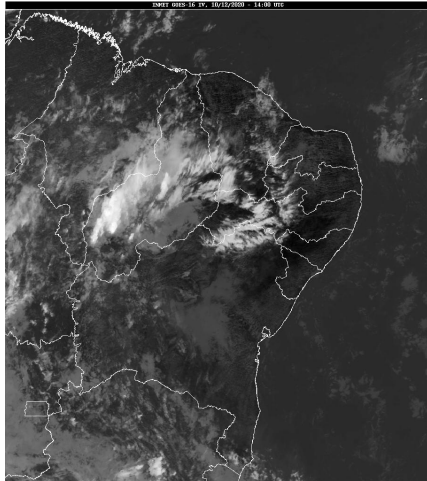

Fonte: INMET

### Distribuição Espacial das Chuvas

No período das 07:00h do dia 09/12/2020 às 07:00h do dia 10/12/2020, foram informadas precipitações em 14 dos 244 postos pluviométricos monitorados pela AESA. A maior precipitação foi observada em Vista Serrana/Desterro de Malta : 48,0 mm.

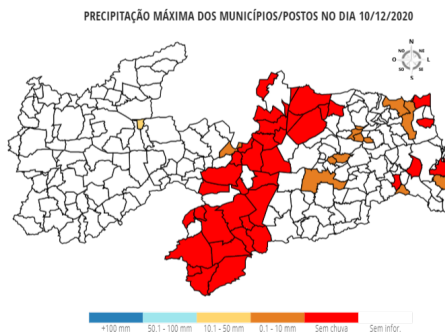

### Chuvas Acumuladas do Dia (mm) - 10/12

Posto Pluviométrico	Total 10/12
Vista Serrana/Desterro de Malta	48,0
São Sebastião de Lagoa de Roça	2,1
Juripiranga	1,5
Mamanguape	1,4
Conde	1,3
Serraria	1,2

Posto Pluviométrico	Total 10/12
Pilões	1,2
Alagoa Nova	1,2
Cuitegi	1,0
Borborema	0,9
Jacaraú	0,9
Junco do Seridó	0,9
Campina Grande/EMBRAPA	0,5
Campina Grande/INSA	0,4

### Chuvas Acumuladas no Mês (mm) - 01/12 - 10/12 (Valores acumulados acima de 10,00mm)

Posto Pluviométrico	Total 01/12 - 10/12
Catolé do Rocha	59,4
Catolé do Rocha/Escola Técnica	59,0
Vista Serrana/Desterro de Malta	48,0
Matinhas	39,5
Bonito de Santa Fé	39,0
Pedra Branca	35,5
Alagoa Nova	34,1
São José do Brejo do Cruz	34,0
Mataraca	32,2
Campina Grande/EMBRAPA	23,7
Ibiara	22,0
Diamante	20,0
Belém do Brejo do Cruz	19,3
Curral Velho	18,0
Baía da Traição	17,2
Marcação	16,4
São Sebastião de Lagoa de Roça	16,1
Pedras de Fogo	14,0
Boa Ventura	13,0
Conde	12,2
Cruz do Espírito Santo	10,4
Olho D`Água	10,3
Cajazeiras	10,1

**Chuvas Acumuladas no Ano (mm) - 01/01 - 10/12**

(Valores acumulados acima de 1.000,00mm)

<b>Posto Pluviométrico</b>	<b>Total</b> 01/01 - 10/12
João Pessoa/DFAARA	2.071,1
Pitimbu	2.046,9
Lucena	1.968,4
Caaporã	1.962,0
Baía da Traição	1.920,2
Conde	1.888,9
Marcação	1.838,6
Cajazeiras	1.772,5
Alhandra	1.752,8
Olho D'Água	1.727,8
Catingueira	1.722,6
Conde/Açude Gramame Mamuaba	1.626,3
João Pessoa/Mares	1.612,2
João Pessoa/CEDRES	1.595,2
Mamanguape/ASPLAN	1.591,5
Pedra Branca	1.531,2
Cajazeirinhas	1.519,0
Mataraca	1.516,8
Cruz do Espírito Santo	1.492,7
São José de Piranhas	1.444,6
Nova Olinda	1.430,5
Igaracy	1.418,0
Carrapateira	1.415,9
Emas	1.409,1
Aguiar	1.409,0
Tavares	1.408,5
Itaporanga/Fazenda Veludo	1.408,1
Teixeira	1.402,7
Bom Jesus	1.360,6
Cajazeiras/Açude Lagoa do Arroz	1.352,3
Boa Ventura	1.350,3
Cachoeira dos Índios	1.344,8
Água Branca	1.343,8
Malta	1.338,5
Lagoa	1.337,2
Condado	1.322,7
Catolé do Rocha/Escola Técnica	1.316,1
Itaporanga	1.291,9
Princesa Isabel	1.290,8
Juru	1.285,7
Diamante	1.283,4
Santa Teresinha	1.279,7

<b>Posto Pluviométrico</b>	<b>Total</b> 01/01 - 10/12
Serra Grande	1.278,5
Coremas/Açude Coremas	1.274,7
Mãe D'Água	1.267,1
Catolé do Rocha	1.264,9
Rio Tinto	1.262,4
São José de Espinharas	1.253,5
Vista Serrana/Desterro de Malta	1.244,1
Marizópolis	1.226,3
Quixaba	1.225,6
Curral Velho	1.220,6
Jacaraú	1.217,1
Pombal	1.207,0
Pedras de Fogo	1.200,9
São Domingos	1.197,6
Serraria	1.195,4
Bonito de Santa Fé	1.194,6
Imaculada	1.194,2
Nazarezinho	1.187,5
Sousa	1.185,0
Sousa/São Gonçalo	1.167,2
Pilões	1.165,1
Patos/EMBRAPA	1.163,1
Desterro	1.159,9
Bom Sucesso	1.159,5
Santana dos Garrotes	1.158,8
Riacho dos Cavalos/Jenipapeiro dos Carreiros	1.157,9
Mamanguape	1.150,4
Monte Horebe	1.133,6
Borborema	1.130,4
Alagoinha	1.119,9
São Bentinho	1.115,6
Santa Helena	1.111,5
São José do Brejo do Cruz	1.107,6
Belém do Brejo do Cruz	1.105,9
Mato Grosso	1.105,8
Cacimba de Areia	1.102,0
Cajazeiras/Açude Engenheiro Ávidos	1.094,2
São Francisco	1.092,5
São José de Caiana	1.087,8
Ibiara	1.085,0
Zabelê	1.071,7
Lagoa Seca	1.068,9
Brejo do Cruz	1.067,0

<b>Posto Pluviométrico</b>	<b>Total</b> 01/01 - 10/12
Areia	1.061,5
Monteiro/EMBRAPA	1.059,2
Jericó	1.055,5
Natuba	1.050,6
Serra da Raiz	1.045,4
Prata	1.044,7
Cuité	1.044,6
São José de Princesa	1.039,4
Piancó	1.036,8
Santana de Mangueira	1.034,4
Nova Floresta	1.026,6
Manaíra	1.018,8
Cuitegi	1.009,3
Triunfo	1.000,1

**Qualquer dúvida entrar em contato com:**

Monitoramento Sala de Situação  
Tel. Fixo: (83) 3310-6367  
Cel: (83) 98841-9918  
email: gemoh@aesa.pb.gov.br