

INFORME METEOROLÓGICO DIÁRIO SALA DE SITUAÇÃO

Campina Grande, 11 de dezembro de 2020

Análise

As regiões do Alto Sertão e Sertão da Paraíba encontram-se com muita nebulosidade associada a configuração dos vento em altos níveis da atmosfera. No decorrer do dia o tempo deverá permanecer quente e abafado. As temperaturas máximas registradas na tarde de ontem em Areia; 31,5C, Cabaceiras; 34,7C, Campina Grande; 32,0C, Monteiro; 33,3C, Patos; 35,6C e São Gonçalo; 35,1C (Fonte: INMET e AESA).

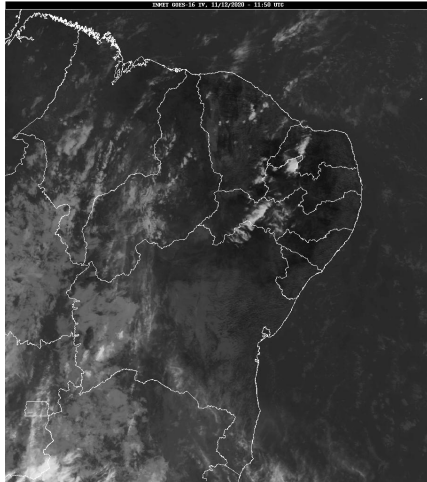

Fonte: INMET

Distribuição Espacial das Chuvas

No período das 07:00h do dia 10/12/2020 às 07:00h do dia 11/12/2020, não foram informadas precipitações nos 244 postos pluviométricos monitorados pela AESA.

PRECIPITAÇÃO MÁXIMA DOS MUNICÍPIOS/POSTOS NO DIA 11/12/2020

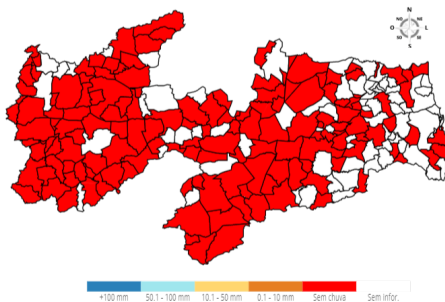

Chuvas Acumuladas no Mês (mm) - 01/12 - 11/12

(Valores acumulados acima de 10,00mm)

Posto Pluviométrico	Total 01/12 - 11/12
Catolé do Rocha	59,4
Catolé do Rocha/Escola Técnica	59,0
Vista Serrana/Desterro de Malta	48,0

Posto Pluviométrico	Total 01/12 - 11/12
Matinhas	40,4
Bonito de Santa Fé	39,0
Pedra Branca	35,5
Alagoa Nova	34,1
São José do Brejo do Cruz	34,0
Mataraca	32,2
Campina Grande/EMBRAPA	23,7
Ibiara	22,0
Diamante	20,0
Belém do Brejo do Cruz	19,3
Curral Velho	18,0
Baía da Traição	17,2
Marcação	16,4
São Sebastião de Lagoa de Roça	16,1
Pedras de Fogo	14,0
Boa Ventura	13,0
Conde	12,2
Cruz do Espírito Santo	10,4
Olho D'Água	10,3
Cajazeiras	10,1

Chuvas Acumuladas no Ano (mm) - 01/01 - 11/12

(Valores acumulados acima de 1.000,00mm)

Posto Pluviométrico	Total 01/01 - 11/12
João Pessoa/DFAARA	2.071,1
Pitimbu	2.046,9
Lucena	1.968,4
Caaporã	1.962,0
Baía da Traição	1.920,2
Conde	1.888,9
Marcação	1.851,3
Cajazeiras	1.772,5
Alhandra	1.762,7
Olho D'Água	1.727,8
Catingueira	1.722,6
Conde/Açude Gramame Mamuaba	1.626,3
João Pessoa/Mares	1.612,2
João Pessoa/CEDRES	1.595,2
Mamanguape/ASPLAN	1.591,5
Pedra Branca	1.531,2

Posto Pluviométrico	Total 01/01 - 11/12
Cajazeirinhas	1.519,0
Mataraca	1.516,8
Cruz do Espírito Santo	1.492,7
São José de Piranhas	1.444,6
Nova Olinda	1.430,5
Igaracy	1.418,0
Carrapateira	1.415,9
Emas	1.409,1
Aguiar	1.409,0
Tavares	1.408,5
Itaporanga/Fazenda Veludo	1.408,1
Teixeira	1.402,7
Bom Jesus	1.360,6
Cajazeiras/Açude Lagoa do Arroz	1.352,3
Boa Ventura	1.350,3
Cachoeira dos Índios	1.344,8
Água Branca	1.343,8
Malta	1.338,5
Lagoa	1.337,2
Condado	1.322,7
Catolé do Rocha/Escola Técnica	1.316,1
Itaporanga	1.291,9
Princesa Isabel	1.290,8
Juru	1.285,7
Diamante	1.283,4
Santa Teresinha	1.279,7
Serra Grande	1.278,5
Coremas/Açude Coremas	1.274,7
Mãe D'Água	1.267,1
Catolé do Rocha	1.264,9
Rio Tinto	1.262,4
São José de Espinharas	1.253,5
Vista Serrana/Desterro de Malta	1.244,1
Marizópolis	1.226,3
Quixaba	1.225,6
Curral Velho	1.220,6
Jacaraú	1.217,1
Pombal	1.207,0
Pedras de Fogo	1.200,9
São Domingos	1.197,6
Serraria	1.195,4
Bonito de Santa Fé	1.194,6
Imaculada	1.194,2

Posto Pluviométrico	Total 01/01 - 11/12
Nazarezinho	1.187,5
Sousa	1.185,0
Sousa/São Gonçalo	1.167,2
Pilões	1.165,1
Patos/EMBRAPA	1.163,1
Desterro	1.159,9
Bom Sucesso	1.159,5
Santana dos Garrotes	1.158,8
Riacho dos Cavalos/Jenipapeiro dos Carreiros	1.157,9
Mamanguape	1.150,4
Monte Horebe	1.133,6
Borborema	1.130,4
Alagoinha	1.119,9
São Bentinho	1.115,6
Santa Helena	1.111,5
São José do Brejo do Cruz	1.107,6
Belém do Brejo do Cruz	1.105,9
Mato Grosso	1.105,8
Cacimba de Areia	1.102,0
Cajazeiras/Açude Engenheiro Ávidos	1.094,2
São Francisco	1.092,5
São José de Caiana	1.087,8
Ibiara	1.085,0
Zabelê	1.071,7
Lagoa Seca	1.068,9
Brejo do Cruz	1.067,0
Areia	1.062,7
Monteiro/EMBRAPA	1.059,2
Jericó	1.055,5
Natuba	1.050,6
Serra da Raiz	1.045,4
Prata	1.044,7
Cuité	1.044,6
São José de Princesa	1.039,4
Piancó	1.036,8
Santana de Mangueira	1.034,4
Nova Floresta	1.026,6
Manaíra	1.018,8
Cuitegi	1.009,3
Triunfo	1.000,1

Qualquer dúvida entrar em contato com:

Monitoramento Sala de Situação

Tel. Fixo: (83) 3310-6367
Cel: (83) 98841-9918
email: gemoh@aesapb.gov.br