

INFORME METEOROLÓGICO DIÁRIO SALA DE SITUAÇÃO

Campina Grande, 14 de dezembro de 2020

Análise

Permanece a condição de nebulosidade variável em praticamente todo estado da Paraíba. No decorrer do dia, o tempo deverá permanecer quente e abafado. As temperaturas máximas registradas na tarde de ontem em Areia; 29,7C, Cabaceiras; 33,1C, Campina Grande; 30,3C, Monteiro; 32,3C, Patos; 36,2C e São Gonçalo; 36,7C (Fonte: INMET e AESA).

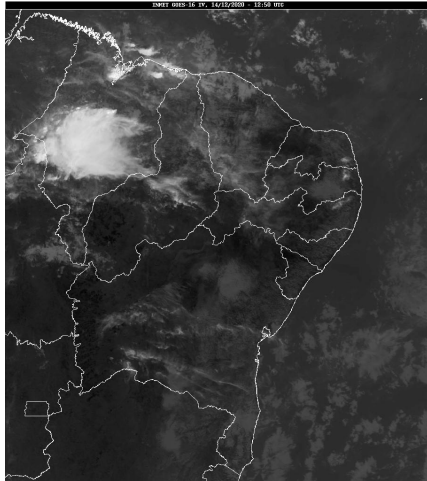

Fonte: INMET

Distribuição Espacial das Chuvas

No período das 07:00h do dia 13/12/2020 às 07:00h do dia 14/12/2020, foram informadas precipitações em 7 dos 244 postos pluviométricos monitorados pela AESA. A maior precipitação foi observada em João Pessoa/DFAARA : 8,0 mm.

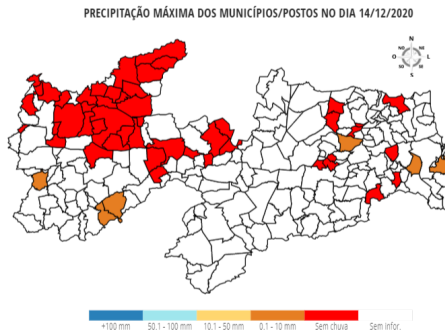

Chuvas Acumuladas no Mês (mm) - 01/12 - 14/12

(Valores acumulados acima de 10,00mm)

Posto Pluviométrico	Total 01/12 - 14/12
Catolé do Rocha	59,4
Catolé do Rocha/Escola Técnica	59,0
Vista Serrana/Desterro de Malta	48,0
Bonito de Santa Fé	45,0
Matinhas	40,4
Pedra Branca	35,5
Alagoa Nova	34,1
São José do Brejo do Cruz	34,0
Mataraca	32,2
Campina Grande/EMBRAPA	25,9
João Pessoa/Mares	23,0
Ibiara	22,0
Belém do Brejo do Cruz	20,1
Diamante	20,0
Pedras de Fogo	18,5
Curral Velho	18,0
Baía da Traição	17,2
São Sebastião de Lagoa de Roça	16,4
Marcação	16,4
Cruz do Espírito Santo	13,3
Boa Ventura	13,0
Conde	12,2
Borborema	11,1
Olho D`Água	10,3
Cajazeiras	10,1

Chuvas Acumuladas do Dia (mm) - 14/12

Posto Pluviométrico	Total 14/12
João Pessoa/DFAARA	8,0
Bonito de Santa Fé	6,0
Tavares	4,6
Juru	2,4
João Pessoa/Mares	2,3
Cruz do Espírito Santo	2,2
Areia	0,6

Chuvas Acumuladas no Ano (mm) - 01/01 - 14/12

(Valores acumulados acima de 1.000,00mm)

Posto Pluviométrico	Total 01/01 - 14/12
João Pessoa/DFAARA	2.079,1
Pitimbu	2.046,9
Lucena	1.968,4
Caaporã	1.962,0
Baía da Traição	1.920,2
Conde	1.888,9
Marcação	1.851,3
Cajazeiras	1.772,5
Alhandra	1.762,7

Posto Pluviométrico	Total 01/01 - 14/12
Olho D`Água	1.727,8
Catingueira	1.722,6
João Pessoa/Mares	1.628,0
Conde/Açude Gramame Mamuaba	1.626,3
João Pessoa/CEDRES	1.595,2
Mamanguape/ASPLAN	1.591,5
Pedra Branca	1.531,2
Cajazeirinhas	1.519,0
Mataraca	1.516,8
Cruz do Espírito Santo	1.495,6
São José de Piranhas	1.444,6
Nova Olinda	1.430,5
Igaracy	1.418,0
Carrapateira	1.415,9
Tavares	1.413,1
Emas	1.409,1
Aguiar	1.409,0
Itaporanga/Fazenda Veludo	1.408,1
Teixeira	1.402,7
Bom Jesus	1.360,6
Cajazeiras/Açude Lagoa do Arroz	1.352,3
Boa Ventura	1.350,3
Cachoeira dos Índios	1.344,8
Água Branca	1.343,8
Malta	1.338,5
Lagoa	1.337,2
Condado	1.322,7
Catolé do Rocha/Escola Técnica	1.316,1
Itaporanga	1.291,9
Princesa Isabel	1.290,8
Juru	1.288,1
Diamante	1.283,4
Santa Teresinha	1.279,7
Serra Grande	1.278,5
Coremas/Açude Coremas	1.274,7
Mãe D`Água	1.267,1
Catolé do Rocha	1.264,9
Rio Tinto	1.262,4
São José de Espinharas	1.253,5
Vista Serrana/Desterro de Malta	1.244,1
Marizópolis	1.226,3
Quixaba	1.225,6
Curral Velho	1.220,6

Posto Pluviométrico	Total 01/01 - 14/12
Jacaraú	1.217,1
Pombal	1.207,0
Pedras de Fogo	1.205,4
Bonito de Santa Fé	1.200,6
São Domingos	1.197,6
Serraria	1.195,4
Imaculada	1.194,2
Nazarezinho	1.187,5
Sousa	1.185,0
Sousa/São Gonçalo	1.167,2
Pilões	1.165,6
Patos/EMBRAPA	1.163,1
Desterro	1.159,9
Bom Sucesso	1.159,5
Santana dos Garrotes	1.158,8
Riacho dos Cavalos/Jenipapeiro dos Carreiros	1.157,9
Mamanguape	1.151,1
Monte Horebe	1.133,6
Borborema	1.131,6
Alagoinha	1.119,9
São Bentinho	1.115,6
Santa Helena	1.111,5
São José do Brejo do Cruz	1.107,6
Belém do Brejo do Cruz	1.106,7
Mato Grosso	1.105,8
Cacimba de Areia	1.102,0
Cajazeiras/Açude Engenheiro Ávidos	1.094,2
São Francisco	1.092,5
São José de Caiana	1.087,8
Ibiara	1.085,0
Lagoa Seca	1.072,4
Zabelê	1.071,7
Brejo do Cruz	1.067,0
Areia	1.063,3
Monteiro/EMBRAPA	1.059,2
Jericó	1.055,5
Natuba	1.050,6
Serra da Raiz	1.045,4
Prata	1.044,7
Cuité	1.044,6
São José de Princesa	1.039,4
Piancó	1.036,8
Santana de Mangueira	1.034,4

Posto Pluviométrico	Total 01/01 - 14/12
Nova Floresta	1.026,6
Manaíra	1.018,8
Cuitegi	1.009,3
Triunfo	1.000,1

Qualquer dúvida entrar em contato com:

Monitoramento Sala de Situação
Tel. Fixo: (83) 3310-6367
Cel: (83) 98841-9918
email: gemoh@aesapb.gov.br