

INFORME METEOROLÓGICO DIÁRIO SALA DE SITUAÇÃO

Campina Grande, 22 de dezembro de 2020

Análise

O posicionamento de um Vórtice Ciclônico nos altos níveis da atmosfera sobre o Nordeste do Brasil deixa o tempo instável no setor Oeste da Paraíba. Assim, deverão ocorrer chuvas localizadas no Sertão e Alto Sertão no período noturno. No Litoral poderão correr chuvas passageiras e localizadas. Nas demais regiões do estado, o tempo permanecerá parcialmente nublado.

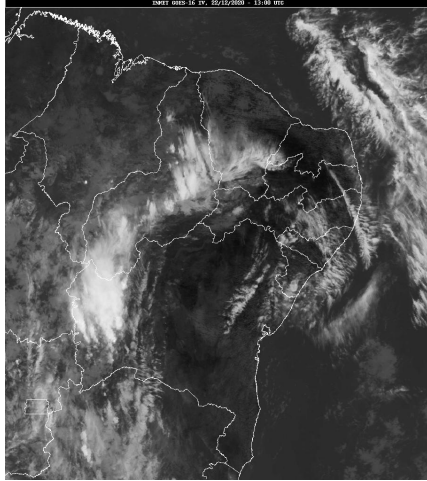

Fonte: INMET

Distribuição Espacial das Chuvas

No período das 07:00h do dia 21/12/2020 às 07:00h do dia 22/12/2020, foram informadas precipitações em 1 dos 244 postos pluviométricos monitorados pela AESA. A maior precipitação foi observada em Mamanguape : 0,8 mm.

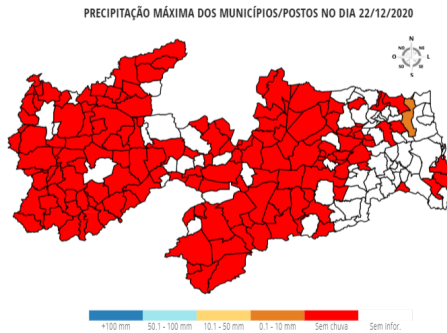

Chuvas Acumuladas do Dia (mm) - 22/12

Posto Pluviométrico	Total 22/12
Mamanguape	0,8

Chuvas Acumuladas no Mês (mm) - 01/12 - 22/12

(Valores acumulados acima de 10,00mm)

Posto Pluviométrico	Total 01/12 - 22/12
Diamante	78,0
Bonito de Santa Fé	75,0
Boa Ventura	73,0

Posto Pluviométrico	Total 01/12 - 22/12
Nova Olinda	64,5
Catolé do Rocha	59,4
Catolé do Rocha/Escola Técnica	59,0
Pedra Branca	57,3
Curral Velho	55,5
Vista Serrana/Desterro de Malta	52,0
São José de Piranhas	50,7
Ibiara	50,5
Olho D'Água	49,1
Aparecida	45,0
São José de Princesa	43,8
São Bentinho	43,7
Matinhas	40,4
Pombal	39,8
Santa Cruz	38,2
Lastro	35,7
Alagoa Nova	34,1
São José do Brejo do Cruz	34,0
São Domingos	32,8
Mataraca	32,2
Lagoa	32,0
Tavares	29,1
Santana de Mangueira	28,9
Igaracy	27,4
Pedras de Fogo	27,0
São José de Caiana	26,8
Monte Horebe	26,5
Belém do Brejo do Cruz	26,1
Campina Grande/EMBRAPA	26,1
João Pessoa/Mares	24,4
São Francisco	23,4
Conde	22,9
Cajazeirinhas	22,2
Sousa	22,0
Zabelê	20,8
Manaíra	19,8
Mamanguape/ASPLAN	19,4
Santana dos Garrotes	18,5
Alhandra	18,4
Baía da Traição	17,2

Posto Pluviométrico	Total 01/12 - 22/12
Princesa Isabel	17,2
São Sebastião de Lagoa de Roça	16,4
Marcação	16,4
Itaporanga	16,0
Cruz do Espírito Santo	15,2
Nazarezinho	14,8
Brejo do Cruz	14,8
Cajazeiras	12,6
Borborema	12,6
Conceição	12,2
Juru	11,5
Sousa/São Gonçalo	11,4
Rio Tinto	10,9
Santa Inês	10,7
Mamanguape	10,5

Chuvas Acumuladas no Ano (mm) - 01/01 - 22/12

(Valores acumulados acima de 1.000,00mm)

Posto Pluviométrico	Total 01/01 - 22/12
Pitimbu	2.103,6
João Pessoa/DFAARA	2.079,3
Lucena	1.968,4
Caaporã	1.962,0
Baía da Traição	1.920,2
Conde	1.899,6
Marcação	1.851,3
Cajazeiras	1.775,0
Alhandra	1.771,2
Olho D'Água	1.766,6
Catingueira	1.722,6
João Pessoa/Mares	1.629,4
Conde/Açude Gramame Mamuaba	1.626,3
Mamanguape/ASPLAN	1.601,7
João Pessoa/CEDRES	1.595,2
Nova Olinda	1.583,6
Pedra Branca	1.553,0
Cajazeirinhas	1.538,4
Mataraca	1.516,8
Cruz do Espírito Santo	1.497,5
São José de Piranhas	1.495,1
Malta	1.460,5
Igaracy	1.445,4
Tavares	1.437,6

Posto Pluviométrico	Total 01/01 - 22/12
Itaporanga/Fazenda Veludo	1.429,6
Carrapateira	1.415,9
Emas	1.413,8
Boa Ventura	1.410,3
Aguiar	1.409,0
Teixeira	1.402,7
Lagoa	1.369,2
Bom Jesus	1.360,6
Cajazeiras/Açude Lagoa do Arroz	1.352,3
Cachoeira dos Índios	1.344,8
Água Branca	1.343,8
Diamante	1.341,4
Condado	1.328,1
Catolé do Rocha/Escola Técnica	1.316,1
Itaporanga	1.315,6
Princesa Isabel	1.308,0
Juru	1.296,2
Serra Grande	1.285,0
Santa Teresinha	1.279,7
Coremas/Açude Coremas	1.279,1
Mãe D'Água	1.267,1
Rio Tinto	1.265,0
Catolé do Rocha	1.264,9
Curral Velho	1.258,1
São José de Espinharas	1.253,5
Vista Serrana/Desterro de Malta	1.248,1
Pombal	1.246,8
Bonito de Santa Fé	1.230,6
São Domingos	1.230,4
Marizópolis	1.226,3
Quixaba	1.225,6
São José de Princesa	1.224,1
Jacaraú	1.218,9
Pedras de Fogo	1.213,9
Sousa	1.207,0
São José da Lagoa Tapada	1.205,3
Serraria	1.197,1
Nazarezinho	1.194,5
Imaculada	1.194,2
Santana dos Garrotes	1.177,3
Sousa/São Gonçalo	1.171,3
Pilões	1.165,6
Patos/EMBRAPA	1.164,1

Posto Pluviométrico	Total 01/01 - 22/12
Monte Horebe	1.160,1
Desterro	1.159,9
Bom Sucesso	1.159,5
São Bentinho	1.159,3
Riacho dos Cavalos/Jenipapeiro dos Carreiros	1.157,9
Mamanguape	1.152,4
São José do Brejo do Cruz	1.135,3
Borborema	1.133,1
Alagoinha	1.119,9
São Francisco	1.115,9
São José de Caiana	1.114,6
Ibiara	1.114,4
Belém do Brejo do Cruz	1.112,7
Santa Helena	1.111,5
Mato Grosso	1.105,8
Cacimba de Areia	1.102,0
Cajazeiras/Açude Engenheiro Ávidos	1.094,2
Zabelê	1.092,5
Lagoa Seca	1.072,4
Brejo do Cruz	1.072,3
Areia	1.063,5
Santana de Mangueira	1.063,3
Monteiro/EMBRAPA	1.059,2
Jericó	1.056,5
Natuba	1.050,6
Serra da Raiz	1.045,4
Prata	1.044,7
Cuité	1.044,6
Manaíra	1.038,6
Piancó	1.036,8
Nova Floresta	1.026,6
São João do Rio do Peixe/Antenor Navarro	1.023,4
Aparecida	1.013,9
Cuitegi	1.009,3
Triunfo	1.005,4

Qualquer dúvida entrar em contato com:

Monitoramento Sala de Situação
Tel. Fixo: (83) 3310-6367
Cel: (83) 98841-9918
email: gemoh@aesa.pb.gov.br