

INFORME METEOROLÓGICO DIÁRIO SALA DE SITUAÇÃO

Campina Grande, 30 de dezembro de 2020

Análise

Permanece a condição de reduzida nebulosidade em praticamente todo estado da Paraíba, exceto no setor leste onde se observa a presença de nuvens baixas associadas ao transporte de umidade oriunda do oceano Atlântico em direção à costa leste do Nordeste. Com isso, poderão ocorrer chuvas passageiras e pontuais na faixa leste. Nas demais regiões o tempo deverá permanecer com poucas nuvens favorecendo aos registros de altas temperaturas e baixos índices de umidade do ar. As temperaturas máximas registradas na tarde de ontem em Areia; 30,3C, Cabaceiras; 33,7C, Campina Grande; 31,6C, João Pessoa; 32,2C, Monteiro; 33,5C, Patos; 37,4C e São Gonçalo; 35,4C (Fonte: INMET e AESA).

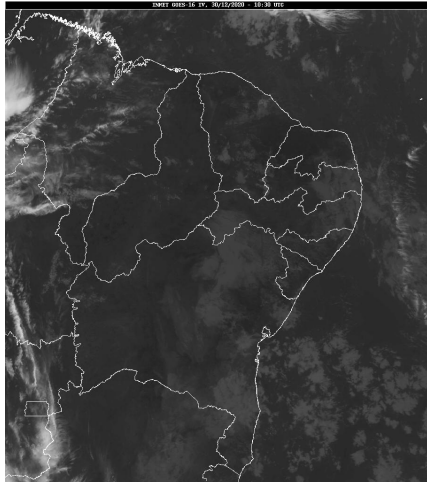

Fonte: INMET

Distribuição Espacial das Chuvas

No período das 07:00h do dia 29/12/2020 às 07:00h do dia 30/12/2020, foram informadas precipitações em 5 dos 244 postos pluviométricos monitorados pela AESA. A maior precipitação foi observada em Mamanguape : 2,3 mm.

PRECIPITAÇÃO MÁXIMA DOS MUNICÍPIOS/POSTOS NO DIA 30/12/2020

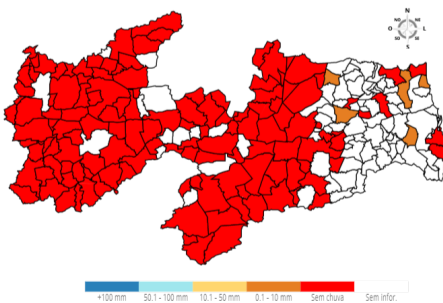

Chuvas Acumuladas do Dia (mm) - 30/12

Posto Pluviométrico	Total 30/12
Mamanguape	2,3
Cruz do Espírito Santo	1,7
Baía da Traição	1,4
Areia	1,2
Cacimba de Dentro	0,3

Chuvas Acumuladas no Mês (mm) - 01/12 - 30/12

(Valores acumulados acima de 50,00mm)

Posto Pluviométrico	Total 01/12 - 30/12
Diamante	90,0
Bonito de Santa Fé	75,0
Boa Ventura	73,0
Catolé do Rocha	67,8
Catolé do Rocha/Escola Técnica	64,8
Nova Olinda	64,5
Pedra Branca	57,3
Curral Velho	55,5
Vista Serrana/Desterro de Malta	55,0
Matinhas	52,4
São José de Piranhas	50,7
Ibiara	50,5

Chuvas Acumuladas no Ano (mm) - 01/01 - 30/12

(Valores acumulados acima de 1.000,00mm)

Posto Pluviométrico	Total 01/01 - 30/12
Pitimbu	2.103,6
João Pessoa/DFAARA	2.083,3
Lucena	1.975,1
Caaporã	1.962,0
Baía da Traição	1.936,3
Conde	1.907,9
Marcação	1.851,3
Cajazeiras	1.776,3
Alhandra	1.771,2
Olho D'Água	1.766,6
Catingueira	1.722,6
João Pessoa/Mares	1.629,4
Conde/Açude Gramame Mamuaba	1.626,3
Mamanguape/ASPLAN	1.608,8
João Pessoa/CEDRES	1.595,2
Nova Olinda	1.583,6
Pedra Branca	1.553,0
Cajazeirinhas	1.542,9
Mataraca	1.524,9
Cruz do Espírito Santo	1.501,9
São José de Piranhas	1.495,1
Malta	1.460,5

Posto Pluviométrico	Total 01/01 - 30/12
Igaracy	1.445,4
Tavares	1.437,6
Itaporanga/Fazenda Veludo	1.429,6
Carrapateira	1.415,9
Emas	1.413,8
Boa Ventura	1.410,3
Aguiar	1.409,0
Teixeira	1.402,7
Lagoa	1.369,2
Bom Jesus	1.361,6
Cajazeiras/Açude Lagoa do Arroz	1.357,8
Santa Rita	1.355,6
Diamante	1.353,4
Cachoeira dos Índios	1.344,8
Água Branca	1.343,8
Condado	1.328,1
Catolé do Rocha/Escola Técnica	1.321,9
Itaporanga	1.315,6
Princesa Isabel	1.308,0
Serra Grande	1.301,4
Juru	1.296,2
Santa Teresinha	1.279,7
Coremas/Açude Coremas	1.279,1
Catolé do Rocha	1.273,3
Mãe D'Água	1.267,1
Rio Tinto	1.265,0
Curral Velho	1.258,1
São José de Espinharas	1.253,5
Vista Serrana/Desterro de Malta	1.251,1
Pombal	1.247,1
Marizópolis	1.231,7
Bonito de Santa Fé	1.230,6
São Domingos	1.230,4
Quixaba	1.225,6
São José de Princesa	1.224,1
Jacaraú	1.222,4
Serraria	1.217,0
Pedras de Fogo	1.213,9
Sousa	1.207,0
São José da Lagoa Tapada	1.205,3
Nazarezinho	1.194,5
Imaculada	1.194,2
Santana dos Garrotes	1.177,3

Posto Pluviométrico	Total 01/01 - 30/12
Pilões	1.173,8
Sousa/São Gonçalo	1.172,5
Patos/EMBRAPA	1.164,1
São Bentinho	1.163,6
Monte Horebe	1.160,1
Desterro	1.159,9
Bom Sucesso	1.159,5
Riacho dos Cavalos/Jenipapeiro dos Carreiros	1.157,9
Mamanguape	1.156,2
Borborema	1.147,6
São José do Brejo do Cruz	1.135,3
Alagoinha	1.129,3
São José de Caiana	1.119,6
Serra da Raiz	1.116,9
São Francisco	1.115,9
Ibiara	1.114,4
Belém do Brejo do Cruz	1.112,7
Santa Helena	1.111,5
Mato Grosso	1.105,8
Cacimba de Areia	1.102,0
Cajazeiras/Açude Engenheiro Ávidos	1.094,2
Zabelê	1.092,5
Lagoa Seca	1.078,3
Brejo do Cruz	1.072,3
Areia	1.067,3
Santana de Mangueira	1.063,3
Monteiro/EMBRAPA	1.059,2
Jericó	1.056,5
Natuba	1.050,6
Prata	1.044,7
Cuité	1.044,6
Manaíra	1.038,6
Piancó	1.036,8
Nova Floresta	1.026,6
São João do Rio do Peixe/Antenor Navarro	1.023,4
Aparecida	1.013,9
Cuitegi	1.009,3
Triunfo	1.005,4

Qualquer dúvida entrar em contato com:

Monitoramento Sala de Situação
Tel. Fixo: (83) 3310-6367

Cel: (83) 98841-9918
email: gemoh@aesa.pb.gov.br