

INFORME METEOROLÓGICO DIÁRIO SALA DE SITUAÇÃO

Campina Grande, 08 de dezembro de 2020

Análise

A circulação dos ventos nos altos níveis da atmosfera favorece à maior concentração de nuvens em boa parte do estado da Paraíba. No decorrer do dia, o céu deverá permanecer com nebulosidade variável e com possibilidade de ocorrência de chuvas pontuais



Imagem do Satélite GOES em 08/12/2020 as 9:50h. Fonte: INMET.

Distribuição Espacial das Chuvas

No período das 07:00h do dia 07/12/2020 às 07:00h do dia 08/12/2020, foram informadas precipitações em 8 dos 244 postos pluviométricos monitorados pela AESA. A maior precipitação foi observada em Pedras de Fogo : 10,0 mm.

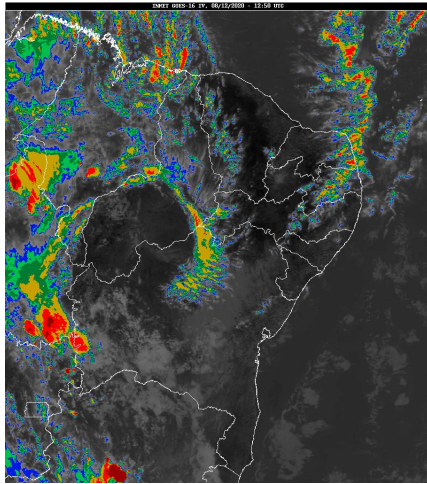
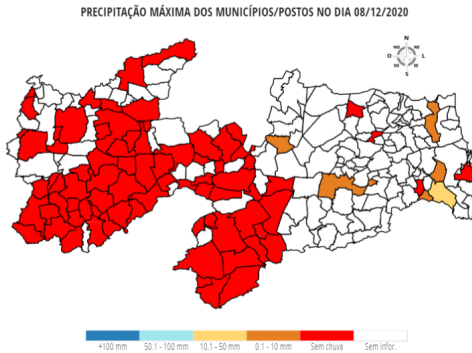

Chuvas Acumuladas do Dia (mm) - 08/12

Posto Pluviométrico	Total 08/12
Pedras de Fogo	10,0
Juripiranga	1,9
Cruz do Espírito Santo	1,9
Campina Grande/São José da Mata	1,5
Mamanguape	1,0
Campina Grande/EMBRAPA	0,6
Riachão do Bacamarte	0,5
São Vicente do Seridó	0,1

Chuvas Acumuladas no Mês (mm) - 01/12 - 08/12

(Valores acumulados acima de 1,00mm)

Posto Pluviométrico	Total 01/12 - 08/12
Catolé do Rocha	59,4
Catolé do Rocha/Escola Técnica	59,0
Matinhas	39,5
Bonito de Santa Fé	39,0
Pedra Branca	35,5
São José do Brejo do Cruz	34,0
Alagoa Nova	32,2
Campina Grande/EMBRAPA	23,2
Ibiara	22,0
Diamante	20,0
Belém do Brejo do Cruz	19,3
Curral Velho	18,0
Baía da Traição	17,2
Mataraca	14,5
Pedras de Fogo	14,0
São Sebastião de Lagoa de Roça	14,0
Marcação	13,5
Boa Ventura	13,0
Cruz do Espírito Santo	10,4
Olho D`Água	10,3
Cajazeiras	10,1
Brejo do Cruz	9,5
Mamanguape/ASPLAN	9,2
Borborema	9,0
Rio Tinto	8,3
Conceição	8,0
Nazarezinho	7,8
Sousa/São Gonçalo	7,3
Massaranduba	7,2
João Pessoa/Mares	7,2
Pilões	7,2
Mamanguape	7,1
Natuba	6,0
Conde	5,4
Bom Jesus	5,4
Marizópolis	5,3
Cajazeiras/Açude Lagoa do Arroz	5,2
Santa Teresinha	4,0

Posto Pluviométrico	Total 01/12 - 08/12
Santa Inês	3,8
Fagundes	3,5
Santa Cruz	3,4
Nova Floresta	3,1
Quixaba	3,0
Jacaraú	2,9
Esperança/São Miguel	2,9
Cajazeirinhas	2,8
Serraria	2,7
Damião	2,5
Juripiranga	1,9
Santa Luzia	1,6
Paulista	1,5
Campina Grande/São José da Mata	1,5
Areial	1,5
Lucena	1,2
Cuitegi	1,1
Pilar	1,1
Juru	1,0

Chuvas Acumuladas no Ano (mm) - 01/01 - 08/12

(Valores acumulados acima de 600,00mm)

Posto Pluviométrico	Total 01/01 - 08/12
João Pessoa/DFAARA	2.070,7
Pitimbu	2.046,9
Lucena	1.968,4
Caaporã	1.962,0
Baía da Traição	1.920,2
Conde	1.882,1
Marcação	1.835,7
Cajazeiras	1.772,5
Alhandra	1.752,8
Olho D`Água	1.727,8
Catingueira	1.722,6
Conde/Açude Gramame Mamuaba	1.626,3
João Pessoa/Mares	1.612,2
João Pessoa/CEDRES	1.595,2
Mamanguape/ASPLAN	1.591,5
Pedra Branca	1.531,2
Cajazeirinhas	1.519,0
Mataraca	1.499,1
Cruz do Espírito Santo	1.492,7
São José de Piranhas	1.444,6

Posto Pluviométrico	Total 01/01 - 08/12
Nova Olinda	1.430,5
Igaracy	1.418,0
Carrapateira	1.415,9
Emas	1.409,1
Aguiar	1.409,0
Tavares	1.408,5
Teixeira	1.402,7
Bom Jesus	1.360,6
Cajazeiras/Açude Lagoa do Arroz	1.352,3
Boa Ventura	1.350,3
Água Branca	1.343,8
Cachoeira dos Índios	1.342,7
Malta	1.338,5
Lagoa	1.337,2
Condado	1.322,7
Catolé do Rocha/Escola Técnica	1.316,1
Itaporanga	1.291,9
Princesa Isabel	1.290,8
Juru	1.285,7
Diamante	1.283,4
Santa Teresinha	1.279,7
Serra Grande	1.278,5
Coremas/Açude Coremas	1.274,7
Mãe D`Água	1.267,1
Catolé do Rocha	1.264,9
Rio Tinto	1.262,4
São José de Espinharas	1.253,5
Marizópolis	1.226,3
Quixaba	1.225,6
Itaporanga/Fazenda Veludo	1.222,7
Curral Velho	1.220,6
Jacaraú	1.216,2
Pombal	1.207,0
Pedras de Fogo	1.200,9
São Domingos	1.197,6
Vista Serrana/Desterro de Malta	1.196,1
Bonito de Santa Fé	1.194,6
Serraria	1.194,2
Imaculada	1.194,2
Nazarezinho	1.187,5
Sousa	1.185,0
Sousa/São Gonçalo	1.167,2
Pilões	1.163,9

Posto Pluviométrico	Total 01/01 - 08/12
Patos/EMBRAPA	1.163,1
Desterro	1.159,9
Bom Sucesso	1.159,5
Santana dos Garrotes	1.158,8
Riacho dos Cavalos/Jenipapeiro dos Carreiros	1.157,9
Mamanguape	1.149,0
Monte Horebe	1.133,6
Borborema	1.129,5
Alagoinha	1.119,0
São Bentinho	1.115,6
Santa Helena	1.111,5
São José do Brejo do Cruz	1.107,6
Belém do Brejo do Cruz	1.105,9
Mato Grosso	1.105,8
Cacimba de Areia	1.102,0
Cajazeiras/Açude Engenheiro Ávidos	1.094,2
São Francisco	1.092,5
São José de Caiana	1.087,8
Ibiara	1.085,0
Zabelê	1.071,7
Brejo do Cruz	1.067,0
Lagoa Seca	1.065,7
Areia	1.060,7
Monteiro/EMBRAPA	1.059,2
Jericó	1.055,5
Natuba	1.050,6
Serra da Raiz	1.045,4
Prata	1.044,7
Cuité	1.044,6
São José de Princesa	1.039,4
Piancó	1.036,8
Santana de Mangueira	1.034,4
Nova Floresta	1.026,6
Manaíra	1.018,8
Cuitegi	1.003,6
Triunfo	1.000,1
Santa Inês	990,2
Pilar	971,9
Aparecida	968,9
Poço de José de Moura	968,2
São João do Rio do Peixe/Antenor Navarro	967,8
Paulista	966,6
Pilõesinhos	966,5

Posto Pluviométrico	Total 01/01 - 08/12
Sertãozinho	960,8
Cacimbas	957,3
Pirpirituba	951,9
Uiraúna	950,5
Maturéia	947,0
Santa Cruz	931,2
Mari	929,5
Conceição	929,3
Sobrado	929,0
Lastro	927,2
Araçagi	917,0
Santa Luzia/Riacho do Saco	913,4
São Miguel de Taipu	908,6
Capim	902,5
Itapororoca	894,4
Solânea	891,6
Ouro Velho	889,0
Bernardino Batista	881,0
Alagoa Nova	876,0
São Sebastião do Umbuzeiro	875,7
Cuité de Mamanguape	872,2
Fagundes	862,8
Curral de Cima	850,7
Belém	850,5
Caldas Brandão	839,2
Riachão do Poço	836,7
Serra Redonda	832,6
Amparo	830,1
Poço Dantas	820,5
Guarabira	813,8
Taperoá	812,4
Logradouro	809,0
Livramento	809,0
Alagoa Grande	799,0
Matinhas	795,1
Santa Luzia	794,7
Vieirópolis	791,6
São José do Sabugi	783,4
Frei Martinho	777,9
Juripiranga	777,8
São João do Cariri	762,6
Bananeiras	759,8
Caiçara	759,3

Posto Pluviométrico	Total 01/01 - 08/12
Dona Inês	757,8
Mogéiro	753,4
Sumé	747,0
Nova Palmeira	740,1
São José dos Ramos	739,0
Gurinhém	724,5
São Domingos do Cariri	724,1
Sapé	723,7
Riachão do Bacamarte	723,3
Várzea	714,4
Bayeux	710,4
São José dos Cordeiros	708,4
Ingá	704,2
São Mamede	694,8
Araruna	691,4
Cubati	683,1
Puxinanã	679,6
Camalaú	678,6
Itabaiana	676,2
São Sebastião de Lagoa de Roça	661,7
Campina Grande/EMBRAPA	659,0
Passagem	657,2
Coxixola	651,8
Umbuzeiro	646,7
Sumé/UFCEG	644,1
Campo de Santana/Tacima	640,9
Serra Branca	638,2
Juarez Távora	634,4
Tenório	628,9
Salgado de São Félix	627,8
Caraúbas	626,2
Gurjão	620,1
Caturité/Fazenda Campo de Emas	619,6
Joca Claudino/Santarém	615,3
Baraúna	610,9

Qualquer dúvida entrar em contato com:

Monitoramento Sala de Situação

Tel. Fixo: (83) 3310-6367

Cel: (83) 98841-9918

email: gemoh@aesa.pb.gov.br