

INFORME METEOROLÓGICO DIÁRIO SALA DE SITUAÇÃO

Campina Grande, 24 de dezembro de 2020

Análise

Nesta manhã de quinta-feira, devido ao posicionamento de um Vórtice Ciclônico de Altos Níveis, observa-se acúmulo de nuvens no setor centro/oeste do Estado da Paraíba. No decorrer do dia o tempo deverá permanecer com nebulosidade variável com ocorrências de chuvas pontuais no centro/ oeste paraibano. Já no setor leste, há possibilidade de chuvas esparsas.



Imagem do satélite GOES

Distribuição Espacial das Chuvas

No período das 07:00h do dia 23/12/2020 às 07:00h do dia 24/12/2020, foram informadas precipitações em 11 dos 244 postos pluviométricos monitorados pela AESA. A maior precipitação foi observada em São Sebastião de Lagoa de Roça : 9,2 mm.

PRECIPITAÇÃO MÁXIMA DOS MUNICÍPIOS/POSTOS NO DIA 24/12/2020

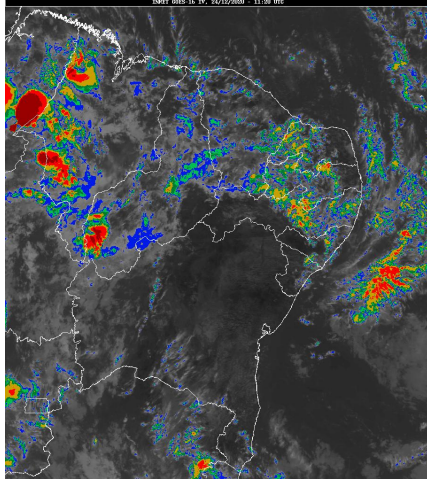
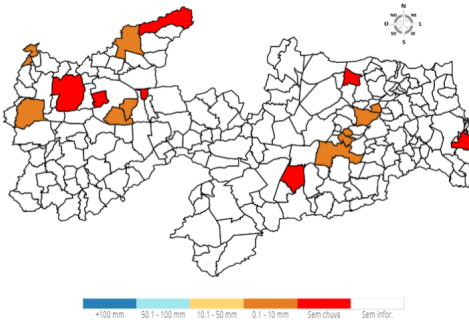

Chuvas Acumuladas do Dia (mm) - 24/12

Posto Pluviométrico	Total 24/12
São Sebastião de Lagoa de Roça	9,2
Catolé do Rocha	8,4
Lagoa Seca	5,9
Cajazeirinhas	4,5
São Bentinho	4,3
Cajazeiras/Açude Lagoa do Arroz	3,4
Pilões	3,2

Posto Pluviométrico	Total 24/12
Bernardino Batista	3,2
Poço Dantas	3,1
Areia	1,2
Campina Grande/EMBRAPA	0,6

Chuvas Acumuladas no Mês (mm) - 01/12 - 24/12

(Valores acumulados acima de 1,00mm)

Posto Pluviométrico	Total 01/12 - 24/12
Diamante	78,0
Bonito de Santa Fé	75,0
Boa Ventura	73,0
Catolé do Rocha	67,8
Nova Olinda	64,5
Catolé do Rocha/Escola Técnica	59,0
Pedra Branca	57,3
Curral Velho	55,5
Vista Serrana/Desterro de Malta	52,0
São José de Piranhas	50,7
Ibiara	50,5
Olho D'Água	49,1
São Bentinho	48,0
Aparecida	45,0
São José de Princesa	43,8
Matinhas	40,4
Pombal	39,8
Santa Cruz	38,2
Lastro	35,7
Alagoa Nova	34,1
São José do Brejo do Cruz	34,0
São Domingos	32,8
Mataraca	32,2
Lagoa	32,0
Tavares	29,1
Santana de Mangueira	28,9
Igaracy	27,4
Pedras de Fogo	27,0
São José de Caiana	26,8
Campina Grande/EMBRAPA	26,7
Cajazeirinhas	26,7
Monte Horebe	26,5

Posto Pluviométrico	Total 01/12 - 24/12
Belém do Brejo do Cruz	26,1
São Sebastião de Lagoa de Roça	25,6
João Pessoa/Mares	24,4
São Francisco	23,4
Conde	22,9
Sousa	22,0
Zabelê	20,8
Manaíra	19,8
Mamanguape/ASPLAN	19,4
Santana dos Garrotes	18,5
Alhandra	18,4
Baía da Traição	17,2
Princesa Isabel	17,2
Marcação	16,4
Itaporanga	16,0
Cruz do Espírito Santo	15,2
Brejo do Cruz	14,8
Nazarezinho	14,8
Lagoa Seca	12,6
Cajazeiras	12,6
Borborema	12,6
Conceição	12,2
Pilões	12,1
Poço Dantas	11,9
Bernardino Batista	11,7
Juru	11,5
Sousa/São Gonçalo	11,4
Rio Tinto	10,9
Santa Inês	10,7
Mamanguape	10,5
Itapororoca	9,7
João Pessoa/DFAARA	9,0
Cajazeiras/Açude Lagoa do Arroz	8,6
Serra da Raiz	8,3
São Sebastião do Umbuzeiro	8,3
Vieirópolis	8,2
Massaranduba	7,2
Fagundes	7,0
Uiraúna	7,0
Cuitegi	6,8
Serra Grande	6,5
Araçagi	6,1
Natuba	6,0

Posto Pluviométrico	Total 01/12 - 24/12
Jacaraú	5,6
Serraria	5,6
Bom Jesus	5,4
Condado	5,4
Triunfo	5,3
Marizópolis	5,3
Emas	4,7
Coremas/Açude Coremas	4,4
Ingá	4,3
Logradouro	4,3
Areia	4,2
Santa Teresinha	4,0
Sapé	3,8
Campina Grande/São José da Mata	3,4
Juripiranga	3,4
Damião	3,2
Nova Floresta	3,1
Areia de Baraúnas	3,0
Quixaba	3,0
Esperança/São Miguel	2,9
Poço de José de Moura	2,8
Pocinhos	2,7
Mari	2,5
Boqueirão/Açude Boqueirão	2,4
Esperança	2,4
Capim	2,4
Cachoeira dos Índios	2,1
Alagoinha	1,8
Patos/EMBRAPA	1,8
Santa Luzia	1,6
Paulista	1,5
Areial	1,5
Cabaceiras	1,2
Lucena	1,2
Pilar	1,1
Jericó	1,0
Campina Grande/INSA	1,0
Cacimba de Dentro	1,0

Chuvas Acumuladas no Ano (mm) - 01/01 - 24/12

(Valores acumulados acima de 800,00mm)

Posto Pluviométrico	Total 01/01 - 24/12
Pitimbu	2.103,6

Posto Pluviométrico	Total 01/01 - 24/12
João Pessoa/DFAARA	2.079,3
Lucena	1.968,4
Caaporã	1.962,0
Baía da Traição	1.920,2
Conde	1.899,6
Marcação	1.851,3
Cajazeiras	1.775,0
Alhandra	1.771,2
Olho D`Água	1.766,6
Catingueira	1.722,6
João Pessoa/Mares	1.629,4
Conde/Açude Gramame Mamuaba	1.626,3
Mamanguape/ASPLAN	1.601,7
João Pessoa/CEDRES	1.595,2
Nova Olinda	1.583,6
Pedra Branca	1.553,0
Cajazeirinhas	1.542,9
Mataraca	1.516,8
Cruz do Espírito Santo	1.497,5
São José de Piranhas	1.495,1
Malta	1.460,5
Igaracy	1.445,4
Tavares	1.437,6
Itaporanga/Fazenda Veludo	1.429,6
Carrapateira	1.415,9
Emas	1.413,8
Boa Ventura	1.410,3
Aguiar	1.409,0
Teixeira	1.402,7
Lagoa	1.369,2
Bom Jesus	1.360,6
Cajazeiras/Açude Lagoa do Arroz	1.355,7
Cachoeira dos Índios	1.344,8
Água Branca	1.343,8
Diamante	1.341,4
Condado	1.328,1
Catolé do Rocha/Escola Técnica	1.316,1
Itaporanga	1.315,6
Princesa Isabel	1.308,0
Juru	1.296,2
Serra Grande	1.285,0
Santa Teresinha	1.279,7
Coremas/Açude Coremas	1.279,1

Posto Pluviométrico	Total 01/01 - 24/12
Catolé do Rocha	1.273,3
Mãe D`Água	1.267,1
Rio Tinto	1.265,0
Curral Velho	1.258,1
São José de Espinharas	1.253,5
Vista Serrana/Desterro de Malta	1.248,1
Pombal	1.246,8
Bonito de Santa Fé	1.230,6
São Domingos	1.230,4
Marizópolis	1.226,3
Quixaba	1.225,6
São José de Princesa	1.224,1
Jacaraú	1.218,9
Pedras de Fogo	1.213,9
Sousa	1.207,0
São José da Lagoa Tapada	1.205,3
Serraria	1.197,1
Nazarezinho	1.194,5
Imaculada	1.194,2
Santana dos Garrotes	1.177,3
Sousa/São Gonçalo	1.171,3
Pilões	1.168,8
Patos/EMBRAPA	1.164,1
São Bentinho	1.163,6
Monte Horebe	1.160,1
Desterro	1.159,9
Bom Sucesso	1.159,5
Riacho dos Cavalos/Jenipapeiro dos Carreiros	1.157,9
Mamanguape	1.152,4
São José do Brejo do Cruz	1.135,3
Borborema	1.133,1
Alagoinha	1.119,9
Serra da Raiz	1.116,9
São Francisco	1.115,9
São José de Caiana	1.114,6
Ibiara	1.114,4
Belém do Brejo do Cruz	1.112,7
Santa Helena	1.111,5
Mato Grosso	1.105,8
Cacimba de Areia	1.102,0
Cajazeiras/Açude Engenheiro Ávidos	1.094,2
Zabelê	1.092,5
Lagoa Seca	1.078,3

Posto Pluviométrico	Total 01/01 - 24/12
Brejo do Cruz	1.072,3
Areia	1.064,7
Santana de Mangueira	1.063,3
Monteiro/EMBRAPA	1.059,2
Jericó	1.056,5
Natuba	1.050,6
Prata	1.044,7
Cuité	1.044,6
Manaíra	1.038,6
Piancó	1.036,8
Nova Floresta	1.026,6
São João do Rio do Peixe/Antenor Navarro	1.023,4
Aparecida	1.013,9
Cuitegi	1.009,3
Triunfo	1.005,4
Santa Inês	994,0
Pilar	971,9
Poço de José de Moura	971,0
Paulista	966,6
Pilõesinhos	966,5
Santa Cruz	966,0
Lastro	962,9
Sertãozinho	960,8
Uiraúna	957,5
Cacimbas	957,3
Pirpirituba	953,9
Maturéia	947,0
Conceição	933,5
Mari	931,8
Sobrado	929,0
Araçagi	923,1
Santa Luzia/Riacho do Saco	913,4
São Miguel de Taipu	908,6
Capim	904,9
Itapororoca	904,1
Bernardino Batista	892,7
Solânea	891,6
Ouro Velho	889,0
São Sebastião do Umbuzeiro	884,0
Alagoa Nova	877,9
Cuité de Mamanguape	872,2
Fagundes	866,3
Curral de Cima	850,7

Posto Pluviométrico	Total 01/01 - 24/12
Belém	850,5
Caldas Brandão	839,2
Riachão do Poço	836,7
Serra Redonda	832,6
Poço Dantas	832,4
Amparo	830,1
Guarabira	813,8
Logradouro	813,3
Taperoá	812,4
Livramento	809,0
Matinhas	804,2

Qualquer dúvida entrar em contato com:

Monitoramento Sala de Situação
Tel. Fixo: (83) 3310-6367
Cel: (83) 98841-9918
email: gemoh@aes.pb.gov.br