

INFORME METEOROLÓGICO DIÁRIO SALA DE SITUAÇÃO

Campina Grande, 21 de dezembro de 2020

Análise

Permanecem inalteradas as condições de tempo observadas nos últimos dias na Paraíba. Contudo, o deslocamento de umidade nos baixos níveis da atmosfera transportados do Oceano em direção a costa paraibana, deixam o tempo com nebulosidade variável favorecendo a ocorrência de chuvas rápidas e pontuais no setor leste, especialmente no Litoral. Nas demais regiões o tempo deverá permanecer com pouca nebulosidade e predomínio do sol.



Imagem do satélite GOES

Distribuição Espacial das Chuvas

No período das 07:00h do dia 20/12/2020 às 07:00h do dia 21/12/2020, foram informadas precipitações em 3 dos 244 postos pluviométricos monitorados pela AESA. A maior precipitação foi observada em Jacaraú : 1,8 mm.

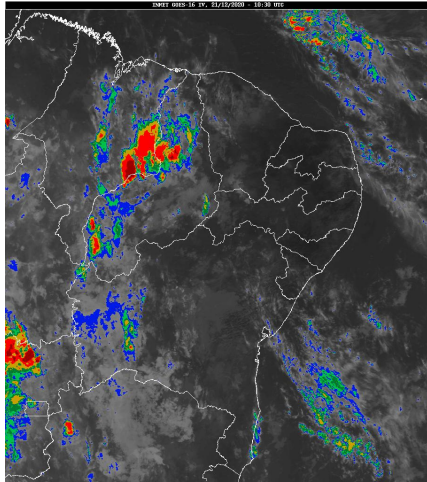
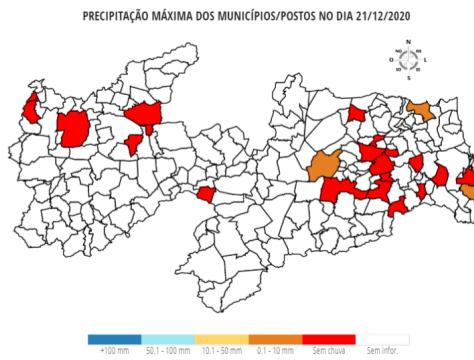

Chuvas Acumuladas do Dia (mm) - 21/12

Posto Pluviométrico	Total 21/12
Jacaraú	1,8
Conde	0,7
Pocinhos	0,2

Chuvas Acumuladas no Mês (mm) - 01/12 - 21/12

(Valores acumulados acima de 1,00mm)

Posto Pluviométrico	Total 01/12 - 21/12
Diamante	78,0
Bonito de Santa Fé	75,0
Boa Ventura	73,0
Nova Olinda	64,5
Catolé do Rocha	59,4
Catolé do Rocha/Escola Técnica	59,0
Pedra Branca	57,3
Curral Velho	55,5
Vista Serrana/Desterro de Malta	52,0
São José de Piranhas	50,7
Ibiara	50,5
Olho D`Água	49,1
Aparecida	45,0
São José de Princesa	43,8
São Bentinho	43,7
Matinhas	40,4
Pombal	39,8
Santa Cruz	38,2
Lastro	35,7
Alagoa Nova	34,1
São José do Brejo do Cruz	34,0
São Domingos	32,8
Mataraca	32,2
Lagoa	32,0
Tavares	29,1
Santana de Mangueira	28,9
Igaracy	27,4
São José de Caiana	26,8
Monte Horebe	26,5
Belém do Brejo do Cruz	26,1
Campina Grande/EMBRAPA	26,1
João Pessoa/Mares	24,4
São Francisco	23,4
Conde	22,9
Cajazeirinhas	22,2
Sousa	22,0
Zabelê	20,8
Manaíra	19,8

Posto Pluviométrico	Total 01/12 - 21/12
Santana dos Garrotes	18,5
Pedras de Fogo	18,5
Alhandra	18,4
Baía da Traição	17,2
Princesa Isabel	17,2
São Sebastião de Lagoa de Roça	16,4
Marcação	16,4
Itaporanga	16,0
Cruz do Espírito Santo	15,2
Brejo do Cruz	14,8
Nazarezinho	14,8
Cajazeiras	12,6
Borborema	12,6
Conceição	12,2
Juru	11,5
Sousa/São Gonçalo	11,4
Rio Tinto	10,9
Santa Inês	10,7
Mamanguape	9,7
Itapororoca	9,7
Mamanguape/ASPLAN	9,2
João Pessoa/DFAARA	9,0
Pilões	8,9
Poço Dantas	8,8
Bernardino Batista	8,5
São Sebastião do Umbuzeiro	8,3
Vieirópolis	8,2
Massaranduba	7,2
Fagundes	7,0
Uiraúna	7,0
Cuitegi	6,8
Lagoa Seca	6,7
Serra Grande	6,5
Araçagi	6,1
Natuba	6,0
Jacaraú	5,6
Serraria	5,6
Bom Jesus	5,4
Condado	5,4
Triunfo	5,3
Marizópolis	5,3
Cajazeiras/Açude Lagoa do Arroz	5,2
Emas	4,7

Posto Pluviométrico	Total 01/12 - 21/12
Coremas/Açude Coremas	4,4
Ingá	4,3
Logradouro	4,3
Santa Teresinha	4,0
Campina Grande/São José da Mata	3,4
Juripiranga	3,4
Damião	3,2
Nova Floresta	3,1
Areia	3,0
Areia de Baraúnas	3,0
Quixaba	3,0
Esperança/São Miguel	2,9
Poço de José de Moura	2,8
Mari	2,5
Pocinhos	2,4
Boqueirão/Açude Boqueirão	2,4
Esperança	2,4
Capim	2,4
Cachoeira dos Índios	2,1
Alagoinha	1,8
Patos/EMBRAPA	1,8
Santa Luzia	1,6
Paulista	1,5
Areial	1,5
Lucena	1,2
Pilar	1,1
Jericó	1,0
Campina Grande/INSA	1,0
Cacimba de Dentro	1,0

Chuvas Acumuladas no Ano (mm) - 01/01 - 21/12

(Valores acumulados acima de 800,00mm)

Posto Pluviométrico	Total 01/01 - 21/12
Pitimbu	2.103,6
João Pessoa/DFAARA	2.079,3
Lucena	1.968,4
Caaporã	1.962,0
Baía da Traição	1.920,2
Conde	1.899,6
Marcação	1.851,3
Cajazeiras	1.775,0
Alhandra	1.771,2
Olho D'Água	1.766,6

Posto Pluviométrico	Total 01/01 - 21/12
Catingueira	1.722,6
João Pessoa/Mares	1.629,4
Conde/Açude Gramame Mamuaba	1.626,3
João Pessoa/CEDRES	1.595,2
Mamanguape/ASPLAN	1.591,5
Nova Olinda	1.583,6
Pedra Branca	1.553,0
Cajazeirinhas	1.538,4
Mataraca	1.516,8
Cruz do Espírito Santo	1.497,5
São José de Piranhas	1.495,1
Malta	1.460,5
Igaracy	1.445,4
Tavares	1.437,6
Carrapateira	1.415,9
Emas	1.413,8
Boa Ventura	1.410,3
Aguiar	1.409,0
Itaporanga/Fazenda Veludo	1.408,6
Teixeira	1.402,7
Lagoa	1.369,2
Bom Jesus	1.360,6
Cajazeiras/Açude Lagoa do Arroz	1.352,3
Cachoeira dos Índios	1.344,8
Água Branca	1.343,8
Diamante	1.341,4
Condado	1.328,1
Catolé do Rocha/Escola Técnica	1.316,1
Itaporanga	1.315,6
Princesa Isabel	1.308,0
Juru	1.296,2
Serra Grande	1.285,0
Santa Teresinha	1.279,7
Coremas/Açude Coremas	1.279,1
Mãe D'Água	1.267,1
Rio Tinto	1.265,0
Catolé do Rocha	1.264,9
Curral Velho	1.258,1
São José de Espinharas	1.253,5
Vista Serrana/Desterro de Malta	1.248,1
Pombal	1.246,8
Bonito de Santa Fé	1.230,6
São Domingos	1.230,4

Posto Pluviométrico	Total 01/01 - 21/12
Marizópolis	1.226,3
Quixaba	1.225,6
São José de Princesa	1.224,1
Jacaraú	1.218,9
Sousa	1.207,0
Pedras de Fogo	1.205,4
São José da Lagoa Tapada	1.205,3
Serraria	1.197,1
Nazarezinho	1.194,5
Imaculada	1.194,2
Santana dos Garrotes	1.177,3
Sousa/São Gonçalo	1.171,3
Pilões	1.165,6
Patos/EMBRAPA	1.164,1
Monte Horebe	1.160,1
Desterro	1.159,9
Bom Sucesso	1.159,5
São Bentinho	1.159,3
Riacho dos Cavalos/Jenipapeiro dos Carreiros	1.157,9
Mamanguape	1.151,6
São José do Brejo do Cruz	1.135,3
Borborema	1.133,1
Alagoinha	1.119,9
São Francisco	1.115,9
São José de Caiana	1.114,6
Ibiara	1.114,4
Belém do Brejo do Cruz	1.112,7
Santa Helena	1.111,5
Mato Grosso	1.105,8
Cacimba de Areia	1.102,0
Cajazeiras/Açude Engenheiro Ávidos	1.094,2
Zabelê	1.092,5
Lagoa Seca	1.072,4
Brejo do Cruz	1.072,3
Areia	1.063,5
Santana de Mangueira	1.063,3
Monteiro/EMBRAPA	1.059,2
Jericó	1.056,5
Natuba	1.050,6
Serra da Raiz	1.045,4
Prata	1.044,7
Cuité	1.044,6
Manaíra	1.038,6

Posto Pluviométrico	Total 01/01 - 21/12
Piancó	1.036,8
Nova Floresta	1.026,6
São João do Rio do Peixe/Antenor Navarro	1.023,4
Aparecida	1.013,9
Cuitegi	1.009,3
Triunfo	1.005,4
Santa Inês	994,0
Pilar	971,9
Poço de José de Moura	971,0
Paulista	966,6
Pilõesinhos	966,5
Santa Cruz	966,0
Lastro	962,9
Sertãozinho	960,8
Uiraúna	957,5
Cacimbas	957,3
Pirpirituba	953,9
Maturéia	947,0
Conceição	933,5
Mari	931,8
Sobrado	929,0
Araçagi	923,1
Santa Luzia/Riacho do Saco	913,4
São Miguel de Taipu	908,6
Capim	904,9
Itapororoca	904,1
Solânea	891,6
Bernardino Batista	889,5
Ouro Velho	889,0
São Sebastião do Umbuzeiro	884,0
Alagoa Nova	877,9
Cuité de Mamanguape	872,2
Fagundes	866,3
Curral de Cima	850,7
Belém	850,5
Caldas Brandão	839,2
Riachão do Poço	836,7
Serra Redonda	832,6
Amparo	830,1
Poço Dantas	829,3
Guarabira	813,8
Logradouro	813,3
Taperoá	812,4

Posto Pluviométrico	Total 01/01 - 21/12
Livramento	809,0
Matinhas	804,2

Qualquer dúvida entrar em contato com:

Monitoramento Sala de Situação
Tel. Fixo: (83) 3310-6367
Cel: (83) 98841-9918
email: gemoh@aes.pb.gov.br