

## INFORME METEOROLÓGICO DIÁRIO SALA DE SITUAÇÃO

Campina Grande, 20 de janeiro de 2021

### Análise

A configuração dos ventos nos altos níveis da atmosfera está contribuindo para o aumento da nebulosidade em praticamente todo estado da Paraíba. No decorrer do dia o tempo deverá permanecer quente e abafado com possibilidade de chuvas isoladas nas regiões do Sertão e Alto Sertão. Nas regiões do Litoral e Brejo poderão ocorrer chuvas passageiras e pontuais. As temperaturas máximas registradas na tarde de ontem em Areia; 29,1C, Cabaceiras; 34,6C, Campina Grande; 30,5C, Monteiro; 32,6C, Patos; 36,1C e São Gonçalo; 32,6C e as mínimas registradas na madrugada de hoje em Areia; 20,8C, Cabaceiras; 23,0C, Campina Grande; 21,3C, Monteiro; 20,8C, Patos; 24,6C e São Gonçalo; 24,1C (Fonte: INMET e AESA).

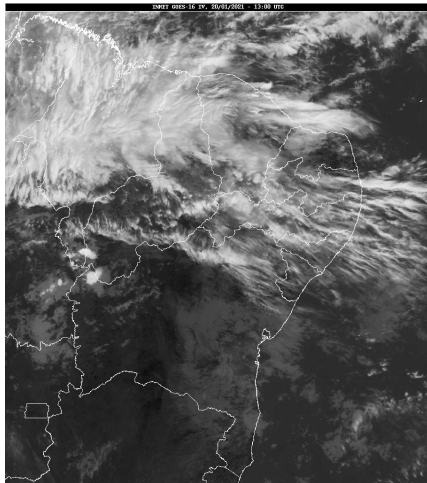

Fonte: INMET

### Distribuição Espacial das Chuvas

No período das 07:00h do dia 19/01/2021 às 07:00h do dia 20/01/2021, foram informadas precipitações em 20 dos 244 postos pluviométricos monitorados pela AESA. A maior precipitação foi observada em Nazarezinho : 8,3 mm.

PRECIPITAÇÃO MÁXIMA DOS MUNICÍPIOS/POSTOS NO DIA 20/01/2021

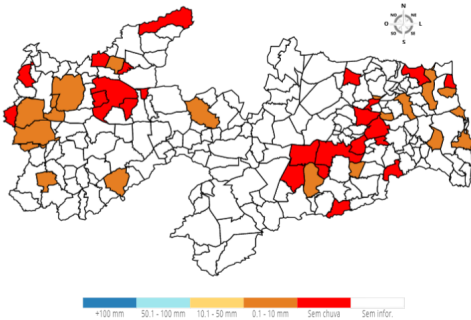

### Chuvas Acumuladas do Dia (mm) - 20/01

Posto Pluviométrico	Total 20/01
Nazarezinho	8,3
São Mamede	8,2
São José de Piranhas	7,7
Juru	7,5
Lucena	4,4

Posto Pluviométrico	Total 20/01
Monte Horebe	3,0
Araçagi	2,2
Marcação	2,1
Borborema	1,9
Fagundes	1,7
João Pessoa/DFAARA	1,4
Cajazeiras	1,3
Marizópolis	1,2
Mamanguape	1,0
Sousa/São Gonçalo	0,9
Ibiara	0,5
Cruz do Espírito Santo	0,5
Jericó	0,3
Boqueirão/Açude Boqueirão	0,2
Alagoinha	0,2

### Chuvas Acumuladas no Mês (mm) - 01/01 - 20/01

(Valores acumulados acima de 40,00mm)

Posto Pluviométrico	Total 01/01 - 20/01
Cajazeiras/Açude Lagoa do Arroz	113,0
Cajazeiras	111,1
Carrapateira	102,4
Igaracy	84,5
Santa Helena	82,5
Monte Horebe	82,3
São João do Rio do Peixe/Antenor Navarro	79,8
Bom Jesus	74,8
Bonito de Santa Fé	65,0
São José de Piranhas	61,6
Boa Ventura	58,7
Triunfo	58,4
Sousa/São Gonçalo	53,4
Conde	52,9
Alhandra	52,4
Pedra Branca	50,2
São José da Lagoa Tapada	48,8
Itaporanga	47,7
Diamante	44,0
Sousa	43,4
Tavares	43,4

<b>Posto Pluviométrico</b>	<b>Total</b> 01/01 - 20/01
Olho D`Água	42,0
Aguiar	41,8
Cachoeira dos Índios	41,2
Nazarezinho	40,9

**Chuvas Acumuladas no Ano (mm) - 01/01 - 20/01***(Valores acumulados acima de 50,00mm)*

<b>Posto Pluviométrico</b>	<b>Total</b> 01/01 - 20/01
Cajazeiras/Açude Lagoa do Arroz	113,0
Cajazeiras	111,1
Carrapateira	102,4
Igaracy	84,5
Santa Helena	82,5
Monte Horebe	82,3
São João do Rio do Peixe/Antenor Navarro	79,8
Bom Jesus	74,8
Bonito de Santa Fé	65,0
São José de Piranhas	61,6
Boa Ventura	58,7
Triunfo	58,4
Sousa/São Gonçalo	53,4
Conde	52,9
Alhandra	52,4
Pedra Branca	50,2

**Qualquer dúvida entrar em contato com:**

Monitoramento Sala de Situação

Tel. Fixo: (83) 3310-6367

Cel: (83) 98841-9918

email: gemoh@aes.pb.gov.br