

INFORME METEOROLÓGICO DIÁRIO SALA DE SITUAÇÃO

Campina Grande, 12 de janeiro de 2021

Análise

Nesta terça-feira, o tempo continua instável sobre o estado da Paraíba, assim, o céu mantém-se parcialmente nublado e favorável à ocorrência de chuva em algumas áreas, especialmente entre o Alto Sertão e Sertão no fim do dia. Nas demais áreas, a nebulosidade deverá ficar variável podendo ocorrer chuvas ocasionais na faixa litorânea no período noturno.



Imagem do satélite GOES – dia 12/01/2021 às 09h30min Fonte:

Distribuição Espacial das Chuvas

No período das 07:00h do dia 11/01/2021 às 07:00h do dia 12/01/2021, foram informadas precipitações em 27 dos 244 postos pluviométricos monitorados pela AESA. A maior precipitação foi observada em Santa Teresinha : 22,0 mm.

PRECIPITAÇÃO MÁXIMA DOS MUNICÍPIOS/POSTOS NO DIA 12/01/2021

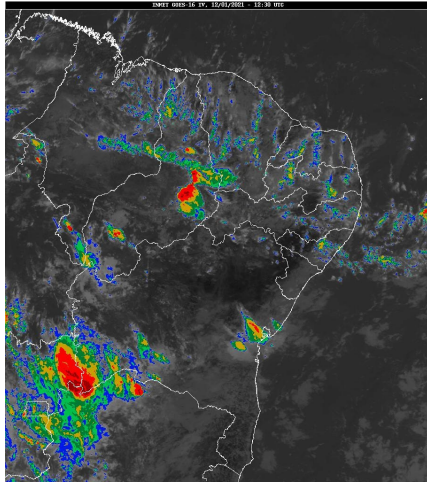
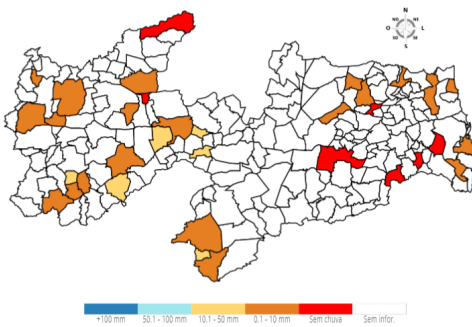

Chuvas Acumuladas do Dia (mm) - 12/01

Posto Pluviométrico	Total 12/01
Santa Teresinha	22,0
Juru	19,0
Zabelê	16,5
Boa Ventura	12,2
Cacimbas	12,0
Quixaba	10,0
Alhandra	9,0
São Bentinho	6,9

Posto Pluviométrico	Total 12/01
Olho D`Água	6,4
Monteiro/EMBRAPA	6,2
Baía da Traição	6,0
Nazarezinho	5,6
Mamanguape	5,5
Santana de Mangueira	5,1
Patos/EMBRAPA	2,7
Caiçara	2,4
Algodão de Jandaíra	2,3
Cacimba de Dentro	1,6
Solânea	1,6
João Pessoa/DFAARA	1,4
Pedra Branca	1,4
São Sebastião do Umbuzeiro	0,9
Paulista	0,7
Cajazeiras	0,5
Sousa/São Gonçalo	0,3
Poço de José de Moura	0,3
Curral Velho	0,2

Chuvas Acumuladas no Mês (mm) - 01/01 - 12/01

(Valores acumulados acima de 1,00mm)

Posto Pluviométrico	Total 01/01 - 12/01
Conde	51,4
Alhandra	47,1
Juru	30,3
Lastro	23,2
Santa Teresinha	22,0
Boa Ventura	21,3
Santana de Mangueira	19,8
Riacho dos Cavalos/Jenipapeiro dos Carreiros	19,5
Curral Velho	18,7
Zabelê	16,5
Carrapateira	15,0
Vista Serrana/Desterro de Malta	12,0
Natuba	12,0
Cacimbas	12,0
Lagoa	11,6
Santana dos Garrotes	11,5
Santa Cruz	11,4

Posto Pluviométrico	Total 01/01 - 12/01
Santa Inês	10,8
Quixaba	10,0
Pedra Branca	9,5
Nazarezinho	8,4
Baía da Traição	7,9
Cruz do Espírito Santo	7,8
Monte Horebe	7,3
Mamanguape	7,1
São Bentinho	6,9
Conceição	6,9
Jericó	6,7
Olho D`Água	6,4
Monteiro/EMBRAPA	6,2
Catolé do Rocha	5,5
Ibiara	4,5
Diamante	4,0
Patos/EMBRAPA	3,9
Fagundes	3,9
Mamanguape/ASPLAN	3,5
João Pessoa/DFAARA	3,4
São José de Piranhas	3,3
Paulista	3,2
Cajazeirinhas	2,8
Caiçara	2,5
Algodão de Jandaíra	2,3
Campina Grande/São José da Mata	2,3
Areia	2,2
Mari	2,1
Campina Grande/EMBRAPA	2,0
Sousa	2,0
Caturité/Fazenda Campo de Emas	1,7
Solânea	1,6
Cajazeiras	1,6
Cacimba de Dentro	1,6
Belém do Brejo do Cruz	1,5
Marizópolis	1,5
Sousa/São Gonçalo	1,4
Salgado de São Félix	1,2
Campina Grande/Sítio Açude de Dentro	1,0

Qualquer dúvida entrar em contato com:

Monitoramento Sala de Situação
Tel. Fixo: (83) 3310-6367
Cel: (83) 98841-9918
email: gemoh@aes.pb.gov.br