

INFORME METEOROLÓGICO DIÁRIO SALA DE SITUAÇÃO

Campina Grande, 15 de janeiro de 2021

Análise

Nesta sexta-feira, o tempo permanece um pouco instável sobre o estado da Paraíba. Assim, no decorrer do dia, a nebulosidade deverá ficar variável com possibilidade de ocorrência de chuvas ocasionais entre o Litoral e parte do Agreste. Do Cariri/Curimataú, o sol aparece entre algumas nuvens e poderão ocorrer chuvas pontuais e passageiras no fim do dia.



Imagem do satélite GOES – dia 15/01/2021 às 09h00min Fonte:

Distribuição Espacial das Chuvas

No período das 07:00h do dia 14/01/2021 às 07:00h do dia 15/01/2021, foram informadas precipitações em 1 dos 244 postos pluviométricos monitorados pela AESA. A maior precipitação foi observada em Mamanguape : 1,5 mm.

PRECIPITAÇÃO MÁXIMA DOS MUNICÍPIOS/POSTOS NO DIA 15/01/2021

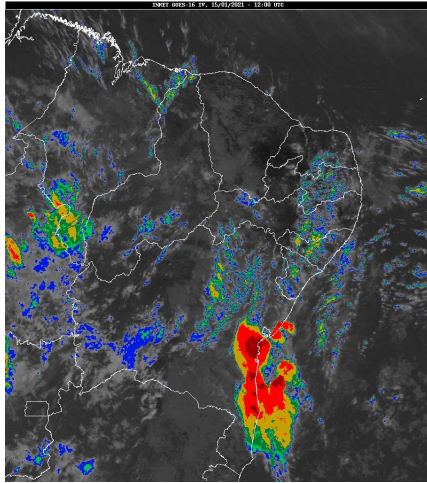
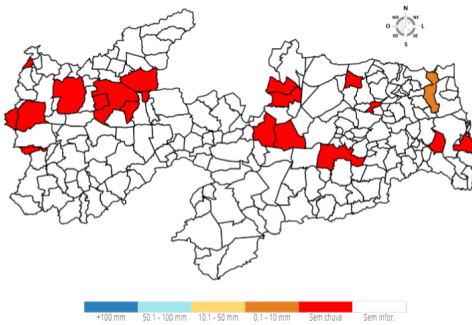

Chuvas Acumuladas do Dia (mm) - 15/01

Posto Pluviométrico	Total 15/01
Mamanguape	1,5

Chuvas Acumuladas no Mês (mm) - 01/01 - 15/01

(Valores acumulados acima de 1,00mm)

Posto Pluviométrico	Total 01/01 - 15/01
Santa Helena	61,2
Cajazeiras/Açude Lagoa do Arroz	57,0
Boa Ventura	56,3

Posto Pluviométrico	Total 01/01 - 15/01
Conde	51,4
Alhandra	47,1
Pedra Branca	44,2
Diamante	44,0
Tavares	43,4
Olho D`Água	42,0
Carrapateira	38,4
São João do Rio do Peixe/Antenor Navarro	34,8
Princesa Isabel	34,3
Bom Jesus	32,2
Curral Velho	32,0
Juru	31,4
Santa Teresinha	31,2
Monte Horebe	30,5
São José de Caiana	29,0
Areial	28,5
João Pessoa/Mares	27,5
Lastro	26,3
Cajazeiras	23,5
Santana de Mangueira	23,2
Santana dos Garrotes	22,8
Riacho dos Cavalos/Jenipapeiro dos Carreiros	22,1
Mamanguape/ASPLAN	21,5
Cachoeira dos Índios	21,5
Serra Grande	21,5
Poço de José de Moura	21,1
Conceição	20,3
Santa Cruz	19,9
Zabelê	16,5
Triunfo	15,8
Marizópolis	15,2
Jericó	14,6
Cajazeirinhas	13,8
Vista Serrana/Desterro de Malta	12,0
Natuba	12,0
Cacimbas	12,0
Lagoa	11,6
São José de Piranhas	10,9
Santa Inês	10,8

Posto Pluviométrico	Total 01/01 - 15/01
Mamanguape	10,3
Bernardino Batista	10,0
Quixaba	10,0
Nazarezinho	9,6
Poço Dantas	9,2
Sousa	9,2
Sapé	8,4
Cruz do Espírito Santo	8,2
Catolé do Rocha	8,2
Cuitegi	7,9
Baía da Traição	7,9
Borborema	7,7
São Sebastião do Umbuzeiro	7,4
Emas	7,3
São Bentinho	6,9
Mataraca	6,8
Jacaraú	6,6
Patos/EMBRAPA	6,3
Catingueira	6,2
São Francisco	6,0
Vieirópolis	5,8
Mari	5,7
Uiraúna	5,2
Monteiro/EMBRAPA	5,1
Caiçara	4,8
Pilões	4,6
Ibiara	4,5
Sousa/São Gonçalo	4,5
João Pessoa/DFAARA	4,4
Catolé do Rocha/Escola Técnica	4,1
Itaporanga	4,0
Condado	4,0
Fagundes	3,9
Solânea	3,4
São Mamede	3,4
Areia	3,2
Paulista	3,2
Coremas/Açude Coremas	3,2
Alagoinha	3,1
Belém do Brejo do Cruz	3,1
Teixeira	3,1
Araçagi	2,8
Algodão de Jandaíra	2,3

Posto Pluviométrico	Total 01/01 - 15/01
Campina Grande/São José da Mata	2,3
Campina Grande/EMBRAPA	2,0
Água Branca	2,0
Cacimba de Dentro	1,8
Caturité/Fazenda Campo de Emas	1,7
Mato Grosso	1,7
Salgado de São Félix	1,2
Campina Grande/Sítio Açude de Dentro	1,0

Qualquer dúvida entrar em contato com:

Monitoramento Sala de Situação
Tel. Fixo: (83) 3310-6367
Cel: (83) 98841-9918
email: gemoh@aes.pb.gov.br