

## INFORME METEOROLÓGICO DIÁRIO SALA DE SITUAÇÃO

Campina Grande, 21 de janeiro de 2021

### Análise

Nesta quinta-feira, o tempo permanece instável e com representativa concentração de nebulosidade sobre grande parte do estado da Paraíba. No decorrer do dia o tempo deverá manter-se abafado e favorável à ocorrência de chuvas isoladas nas regiões do Sertão e Alto Sertão e em pontos isolados do Cariri. Já, do Litoral ao Agreste, poderão ser registradas chuvas ocasionais.



Imagem do satélite GOES – dia 21/01/2021 às 09h30min Fonte:

### Distribuição Espacial das Chuvas

No período das 07:00h do dia 20/01/2021 às 07:00h do dia 21/01/2021, foram informadas precipitações em 9 dos 244 postos pluviométricos monitorados pela AESA. A maior precipitação foi observada em Marcação : 5,0 mm.

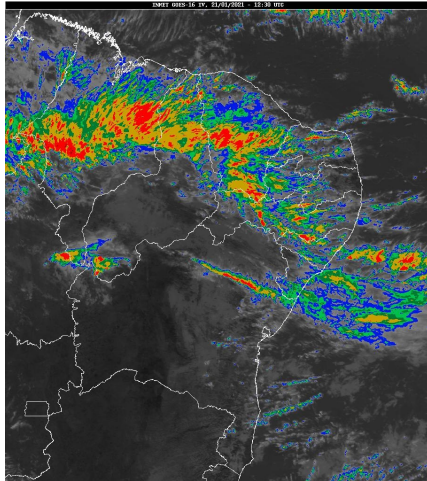
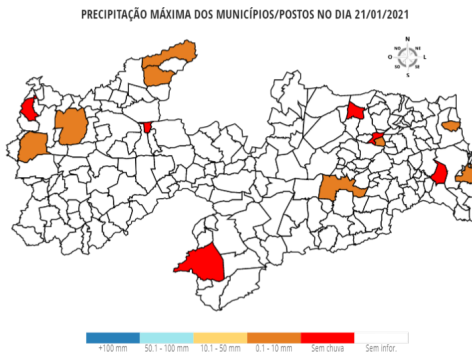

### Chuvas Acumuladas do Dia (mm) - 21/01

Posto Pluviométrico	Total 21/01
Marcação	5,0
Sousa	4,2
Brejo do Cruz	3,9
João Pessoa/DFAARA	1,0
Belém do Brejo do Cruz	0,9
Sousa/São Gonçalo	0,8
Cajazeiras	0,7
Campina Grande/EMBRAPA	0,7

Posto Pluviométrico	Total 21/01
Pilões	0,3

### Chuvas Acumuladas no Mês (mm) - 01/01 - 21/01

(Valores acumulados acima de 1,00mm)

Posto Pluviométrico	Total 01/01 - 21/01
Cajazeiras/Açude Lagoa do Arroz	113,0
Cajazeiras	111,8
Carrapateira	102,4
Igaracy	84,5
Santa Helena	82,5
Monte Horebe	82,3
São João do Rio do Peixe/Antenor Navarro	79,8
Bom Jesus	74,8
Bonito de Santa Fé	65,0
São José de Piranhas	61,6
Boa Ventura	58,7
Triunfo	58,4
Sousa/São Gonçalo	54,2
Conde	52,9
Alhandra	52,4
Pedra Branca	50,2
São José da Lagoa Tapada	48,8
Itaporanga	47,7
Sousa	47,6
Diamante	44,0
Tavares	43,4
Olho D'Água	42,0
Aguiar	41,8
Cachoeira dos Índios	41,2
Nazarezinho	40,9
Marizópolis	39,8
São José de Caiana	39,3
Juru	38,9
Santa Cruz	38,9
Serra Grande	37,9
Curral Velho	34,6
Princesa Isabel	34,3
Santa Teresinha	31,2

Posto Pluviométrico	Total 01/01 - 21/01
João Pessoa/Mares	30,5
Uiraúna	30,4
Poço de José de Moura	28,6
Bernardino Batista	28,5
Areial	28,5
Lastro	28,0
Santana dos Garrotes	27,3
Santana de Mangueira	24,4
Riacho dos Cavalos/Jenipapeiro dos Carreiros	22,1
Marcação	21,6
Lagoa	21,6
Mamanguape/ASPLAN	21,5
Conceição	20,3
Cajazeirinhas	19,3
São Francisco	18,4
Zabelê	16,5
Jericó	14,9
Guarabira	14,6
João Pessoa/DFAARA	13,8
Joca Claudino/Santarém	13,5
Mamanguape	13,0
Baía da Traição	12,4
Poço Dantas	12,1
Natuba	12,0
Vista Serrana/Desterro de Malta	12,0
Cacimbas	12,0
São Mamede	11,6
Santa Inês	10,8
Rio Tinto	10,5
Quixaba	10,0
Borborema	9,6
Cruz do Espírito Santo	8,7
Sapé	8,4
Vieirópolis	8,4
Catolé do Rocha	8,2
Cuitegi	7,9
Piancó	7,4
Pirpirituba	7,4
São Sebastião do Umbuzeiro	7,4
Emas	7,3
Ibiara	7,2
Jacaraú	7,0
São Bentinho	6,9

Posto Pluviométrico	Total 01/01 - 21/01
Mataraca	6,8
Patos/EMBRAPA	6,3
Catingueira	6,2
Mari	5,7
Fagundes	5,6
Monteiro/EMBRAPA	5,1
Pilões	5,1
Araçagi	5,0
Caiçara	4,9
Desterro	4,5
Lucena	4,4
Catolé do Rocha/Escola Técnica	4,1
Belém do Brejo do Cruz	4,0
Condado	4,0
Brejo do Cruz	3,9
Salgado de São Félix	3,8
Campina Grande/EMBRAPA	3,5
Areia	3,4
Solânea	3,4
Alagoinha	3,3
Paulista	3,2
Coremas/Açude Coremas	3,2
Teixeira	3,1
Campina Grande/São José da Mata	2,3
Algodão de Jandaíra	2,3
Mato Grosso	2,2
Esperança	2,1
Água Branca	2,0
Cacimba de Dentro	1,8
Caturité/Fazenda Campo de Emas	1,7
São Sebastião de Lagoa de Roça	1,4
Capim	1,0
Campina Grande/Sítio Açude de Dentro	1,0

**Qualquer dúvida entrar em contato com:**

Monitoramento Sala de Situação  
Tel. Fixo: (83) 3310-6367  
Cel: (83) 98841-9918



---

email: [gemoh@aesa.pb.gov.br](mailto:gemoh@aesa.pb.gov.br)