

INFORME METEOROLÓGICO DIÁRIO SALA DE SITUAÇÃO

Campina Grande, 28 de janeiro de 2021

Análise

Nesta manhã, a circulação dos ventos em altos níveis vem favorecendo a instabilidade atmosférica em todo território paraibano. No decorrer do dia, o tempo deverá permanecer com nebulosidade variável com ocorrência de pancadas de chuvas isoladas no centro/oeste paraibano. Já no setor leste, há possibilidade de chuvas esparsas.

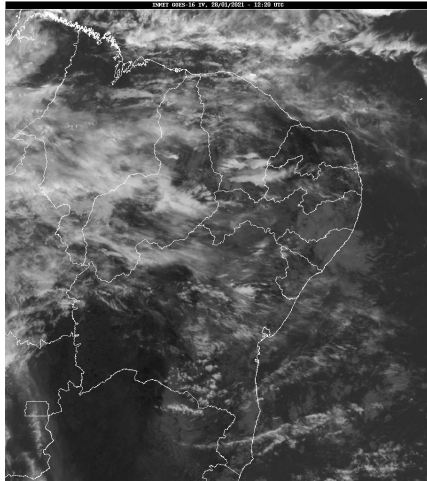

Fonte: INMET

Distribuição Espacial das Chuvas

No período das 07:00h do dia 27/01/2021 às 07:00h do dia 28/01/2021, foram informadas precipitações em 25 dos 244 postos pluviométricos monitorados pela AESA. A maior precipitação foi observada em Cajazeiras : 37,3 mm.

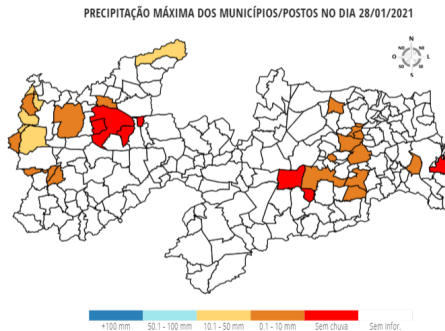

Chuvas Acumuladas do Dia (mm) - 28/01

Posto Pluviométrico	Total 28/01
Cajazeiras	37,3
Bom Jesus	35,1
Santa Helena	27,2
Belém do Brejo do Cruz	16,7
Cajazeiras/Açude Lagoa do Arroz	14,0
Poço de José de Moura	13,5
Bernardino Batista	13,4
Triunfo	5,8

Posto Pluviométrico	Total 28/01
Monte Horebe	4,4
Alagoa Grande	3,8
São José de Caiana	3,7
Serra Grande	2,7
Sousa/São Gonçalo	2,5
Lagoa	2,4
Pilões	2,0
Cachoeira dos Índios	1,7
Borborema	1,6
Itatuba	1,5
Areia	1,4
Serraria	1,3
Cacimba de Dentro	1,2
Ingá	1,2
São Sebastião de Lagoa de Roça	1,0
Campina Grande/São José da Mata	0,8
Cruz do Espírito Santo	0,1

Chuvas Acumuladas no Mês (mm) - 01/01 - 28/01

(Valores acumulados acima de 40,00mm)

Posto Pluviométrico	Total 01/01 - 28/01
Cajazeiras	174,7
Cajazeiras/Açude Lagoa do Arroz	149,5
Bom Jesus	135,3
Santa Helena	125,3
Carrapateira	102,4
Triunfo	96,9
Monte Horebe	93,3
São João do Rio do Peixe/Antenor Navarro	92,3
Igaracy	89,4
São José de Piranhas	79,6
Bonito de Santa Fé	70,5
Serra Grande	63,9
Sousa/São Gonçalo	62,1
Bernardino Batista	61,0
Cachoeira dos Índios	58,7
Boa Ventura	58,7
Sousa	55,3
Marcação	55,0
Mamanguape/ASPLAN	53,5

Posto Pluviométrico	Total 01/01 - 28/01
Conde	52,9
Alhandra	52,4
Santa Cruz	51,3
Pedra Branca	51,2
São José de Caiana	51,1
São José da Lagoa Tapada	48,8
João Pessoa/Mares	48,3
Itaporanga	47,7
Poço de José de Moura	45,1
Diamante	44,0
Aguiar	43,8
Tavares	43,4
Marizópolis	43,0
Olho D'Água	42,0
Nazarezinho	40,9

Chuvas Acumuladas no Ano (mm) - 01/01 - 28/01*(Valores acumulados acima de 80,00mm)*

Posto Pluviométrico	Total 01/01 - 28/01
Cajazeiras	174,7
Cajazeiras/Açude Lagoa do Arroz	149,5
Bom Jesus	135,3
Santa Helena	125,3
Carrapateira	102,4
Triunfo	96,9
Monte Horebe	93,3
São João do Rio do Peixe/Antenor Navarro	92,3
Igaracy	89,4

Qualquer dúvida entrar em contato com:

Monitoramento Sala de Situação

Tel. Fixo: (83) 3310-6367

Cel: (83) 98841-9918

email: gemoh@aes.pb.gov.br