

INFORME METEOROLÓGICO DIÁRIO SALA DE SITUAÇÃO

Campina Grande, 29 de janeiro de 2021

Análise

Permanece a condição de instabilidade em grande parte do estado da Paraíba, devido ao posicionamento de um Vórtice Ciclônico de Altos Níveis - VCAN sobre a região Nordeste. Com isso, o tempo deverá permanecer com muitas nuvens e propício a ocorrência de chuvas isoladas no setor centro/oeste do Estado. As temperaturas máximas registradas na tarde de ontem em Areia; 30,6C, Cabaceiras; 35,0C, Campina Grande; 32,1C, João Pessoa; 32,4C, Monteiro; 32,9C, Patos; 37,1C e São Gonçalo; 35,5C e, as mínimas registradas na madrugada de hoje em Areia; 21,2C, Cabaceiras; 23,2C, Campina Grande; 22,0C, João Pessoa; 26,2C, Monteiro; 22,3C, Patos; 25,4C e São Gonçalo; 22,6C (Fonte: INMET e AESA).

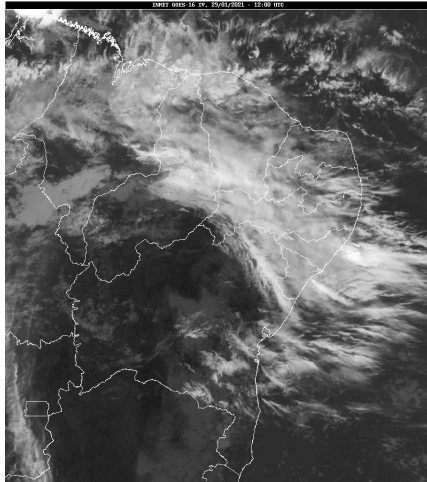

Fonte: INMET

Distribuição Espacial das Chuvas

No período das 07:00h do dia 28/01/2021 às 07:00h do dia 29/01/2021, foram informadas precipitações em 44 dos 244 postos pluviométricos monitorados pela AESA. A maior precipitação foi observada em Jericó : 92,8 mm.

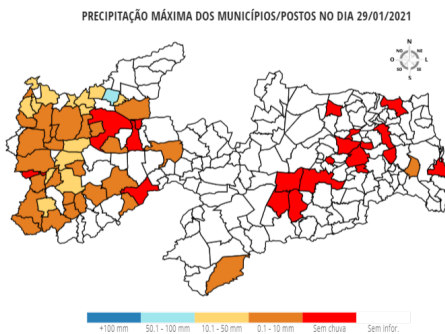

Chuvas Acumuladas do Dia (mm) - 29/01

Posto Pluviométrico	Total 29/01
Jericó	92,8
Bom Sucesso	41,9
Lastro	38,7
Poço Dantas	36,3
Santa Cruz	27,9

Posto Pluviométrico	Total 29/01
Triunfo	25,7
Uiraúna	19,8
Mato Grosso	17,8
Aguiar	17,1
Poço de José de Moura	15,6
Serra Grande	15,5
Ibiara	12,8
Itaporanga	12,4
São Francisco	12,2
São José da Lagoa Tapada	11,2
Santa Inês	9,1
Água Branca	9,0
Pedra Branca	8,3
Bernardino Batista	8,0
Santana dos Garrotes	7,5
Paulista	7,5
Bonito de Santa Fé	6,5
Marizópolis	6,0
São José de Piranhas	6,0
Cajazeiras	5,5
Santana de Mangueira	5,5
Igaracy	5,5
Boa Ventura	5,3
Sousa	4,6
Conceição	4,6
São José de Caiana	4,6
São João do Rio do Peixe/Antenor Navarro	4,5
São João do Tigre	4,1
Nazarezinho	3,9
Olho D'Água	3,9
Aparecida	1,3
Curral Velho	1,0
Cajazeiras/Açude Lagoa do Arroz	1,0
Santa Helena	1,0
Patos/EMBRAPA	0,7
Cruz do Espírito Santo	0,6
São Domingos	0,5
Cajazeirinhas	0,5
Sousa/São Gonçalo	0,3

Chuvas Acumuladas no Mês (mm) - 01/01 - 29/01

(Valores acumulados acima de 50,00mm)

Posto Pluviométrico	Total 01/01 - 29/01
Cajazeiras	180,2
Cajazeiras/Açude Lagoa do Arroz	150,5
Bom Jesus	135,3
Jericó	129,2
Santa Helena	126,3
Triunfo	122,6
Carrapateira	102,4
Santa Cruz	100,2
Uiraúna	98,8
São João do Rio do Peixe/Antenor Navarro	96,8
Igaracy	94,9
Monte Horebe	93,3
São José de Piranhas	85,6
Serra Grande	79,4
Bonito de Santa Fé	77,0
Lastro	76,7
Bernardino Batista	69,0
Boa Ventura	64,0
Sousa/São Gonçalo	62,4
Aguiar	60,9
Poço de José de Moura	60,7
Itaporanga	60,1
São José da Lagoa Tapada	60,0
Sousa	59,9
Pedra Branca	59,5
Cachoeira dos Índios	58,7
São José de Caiana	55,7
Marcação	55,0
Bom Sucesso	54,5
Mamanguape/ASPLAN	53,5
Conde	52,9
Marizópolis	52,5
Alhandra	52,4
Poço Dantas	51,2

Posto Pluviométrico	Total 01/01 - 29/01
Jericó	129,2
Santa Helena	126,3
Triunfo	122,6
Carrapateira	102,4
Santa Cruz	100,2

Qualquer dúvida entrar em contato com:

Monitoramento Sala de Situação
Tel. Fixo: (83) 3310-6367
Cel: (83) 98841-9918
email: gemoh@aes.pb.gov.br

Chuvas Acumuladas no Ano (mm) - 01/01 - 29/01

(Valores acumulados acima de 100,00mm)

Posto Pluviométrico	Total 01/01 - 29/01
Cajazeiras	180,2
Cajazeiras/Açude Lagoa do Arroz	150,5
Bom Jesus	135,3