

## INFORME METEOROLÓGICO DIÁRIO SALA DE SITUAÇÃO

Campina Grande, 31 de dezembro de 2020

### Análise

As condições de tempo sobre o estado da Paraíba favorecem à maior concentração de nebulosidade entre as regiões do Litoral e Cariri/Curimataú, especialmente na região da Serra da Borborema. Assim, poderão ser registradas chuvas esparsas no decorrer do dia.140.01



Imagem do satélite GOES – dia 31/12/2020 às 09h30min Fonte:

### Distribuição Espacial das Chuvas

No período das 07:00h do dia 30/12/2020 às 07:00h do dia 31/12/2020, foram informadas precipitações em 12 dos 244 postos pluviométricos monitorados pela AESA. A maior precipitação foi observada em Sapé : 5,2 mm.

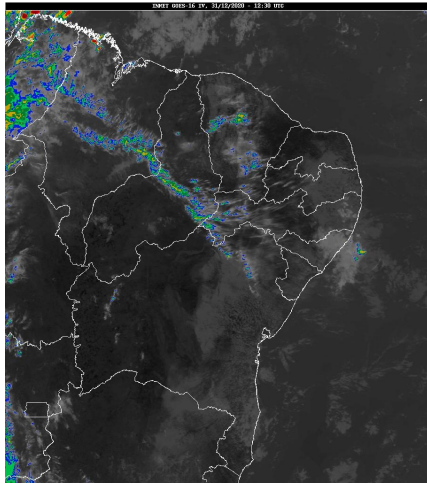
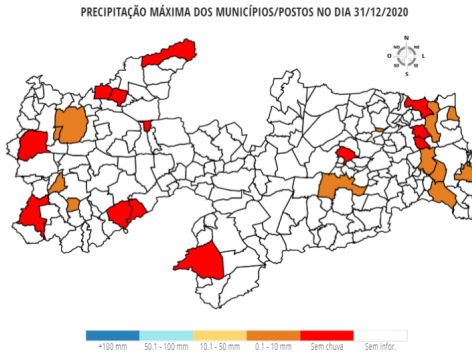

### Chuvas Acumuladas do Dia (mm) - 31/12

Posto Pluviométrico	Total 31/12
Sapé	5,2
Mamanguape/ASPLAN	4,2
João Pessoa/DFAARA	2,4
Cruz do Espírito Santo	2,1
Pedras de Fogo	2,0
Baía da Traição	2,0
Boa Ventura	1,5
Borborema	1,1
Marizópolis	0,7

Posto Pluviométrico	Total 31/12
São José de Caiana	0,6
Campina Grande/EMBRAPA	0,6
Sousa/São Gonçalo	0,1

### Chuvas Acumuladas no Mês (mm) - 01/12 - 31/12 (Valores acumulados acima de 1,00mm)

Posto Pluviométrico	Total 01/12 - 31/12
Diamante	90,0
Bonito de Santa Fé	75,0
Boa Ventura	74,5
Catolé do Rocha	67,8
Catolé do Rocha/Escola Técnica	64,8
Nova Olinda	64,5
Pedra Branca	57,3
Curral Velho	55,5
Vista Serrana/Desterro de Malta	55,0
Matinhas	52,4
São José de Piranhas	50,7
Ibiara	50,5
Olho D'Água	49,1
São Bentinho	48,0
Aparecida	45,0
São José de Princesa	43,8
Pedras de Fogo	43,5
Mataraca	40,3
Pombal	40,1
Santa Cruz	38,2
Lastro	35,7
Baía da Traição	35,3
Alagoa Nova	34,1
São José do Brejo do Cruz	34,0
São Domingos	32,8
São José de Caiana	32,4
Lagoa	32,0
Conde	31,2
Mamanguape/ASPLAN	30,7
Tavares	29,1
Santana de Mangueira	28,9
Borborema	28,2
Campina Grande/EMBRAPA	27,5

Posto Pluviométrico	Total 01/12 - 31/12
Igaracy	27,4
Cajazeirinhas	26,7
Monte Horebe	26,5
Belém do Brejo do Cruz	26,1
São Sebastião de Lagoa de Roça	25,6
Serraria	25,5
João Pessoa/Mares	24,4
São Francisco	23,4
Serra Grande	22,9
Cuité de Mamanguape	22,7
Sousa	22,0
Cruz do Espírito Santo	21,7
Zabelê	20,8
Manaíra	19,8
Santana dos Garrotes	18,5
Alhandra	18,4
Pilões	17,6
Princesa Isabel	17,2
Marcação	16,4
Itaporanga	16,0
João Pessoa/DFAARA	15,4
Brejo do Cruz	14,8
Nazarezinho	14,8
Mamanguape	14,3
Cajazeiras	13,9
Araçagi	13,8
Sapé	13,2
Conceição	13,0
Sousa/São Gonçalo	12,7
Lagoa Seca	12,6
Poço Dantas	11,9
Bernardino Batista	11,7
Juru	11,5
Marizópolis	11,4
Alagoinha	11,2
Guarabira	11,1
Rio Tinto	10,9
Cajazeiras/Açude Lagoa do Arroz	10,7
Santa Inês	10,7
Pilar	9,8
Itapororoca	9,7
Jacaraú	9,1
Serra da Raiz	8,3

Posto Pluviométrico	Total 01/12 - 31/12
São Sebastião do Umbuzeiro	8,3
Vieirópolis	8,2
Lucena	7,9
Massaranduba	7,2
Fagundes	7,0
Uiraúna	7,0
Cuitegi	6,8
Areia	6,8
Capim	6,4
Bom Jesus	6,4
Natuba	6,0
Condado	5,4
Triunfo	5,3
Mari	5,2
Emas	4,7
Coremas/Açude Coremas	4,4
Ingá	4,3
Logradouro	4,3
Santa Teresinha	4,0
Campina Grande/São José da Mata	3,4
Juripiranga	3,4
Damião	3,2
Nova Floresta	3,1
Areia de Baraúnas	3,0
Quixaba	3,0
Esperança	3,0
Esperança/São Miguel	2,9
Poço de José de Moura	2,8
Pocinhos	2,7
Boqueirão/Açude Boqueirão	2,4
Cachoeira dos Índios	2,1
Patos/EMBRAPA	1,8
Santa Luzia	1,6
Paulista	1,5
Areial	1,5
Cacimba de Dentro	1,3
Cabaceiras	1,2
Jericó	1,0
Campina Grande/INSA	1,0

**Chuvas Acumuladas no Ano (mm) - 01/01 - 31/12**

(Valores acumulados acima de 800,00mm)

<b>Posto Pluviométrico</b>	<b>Total</b> 01/01 - 31/12
Pitimbu	2.103,6
João Pessoa/DFAARA	2.085,7
Lucena	1.975,1
Caaporã	1.962,0
Baía da Traição	1.938,3
Conde	1.907,9
Marcação	1.851,3
Cajazeiras	1.776,3
Alhandra	1.771,2
Olho D`Água	1.766,6
Catingueira	1.722,6
João Pessoa/CEDRES	1.718,5
João Pessoa/Mares	1.629,4
Conde/Açude Gramame Mamuaba	1.626,3
Mamanguape/ASPLAN	1.613,0
Nova Olinda	1.583,6
Pedra Branca	1.553,0
Cajazeirinhas	1.542,9
Mataraca	1.524,9
Cruz do Espírito Santo	1.504,0
São José de Piranhas	1.495,1
Malta	1.460,5
Igaracy	1.445,4
Tavares	1.439,6
Itaporanga/Fazenda Veludo	1.429,6
Carrapateira	1.415,9
Emas	1.413,8
Boa Ventura	1.411,8
Aguiar	1.409,0
Teixeira	1.402,7
Santa Rita	1.381,8
Lagoa	1.369,2
Bom Jesus	1.361,6
Cajazeiras/Açude Lagoa do Arroz	1.357,8
Diamante	1.353,4
Cachoeira dos Índios	1.344,8
Água Branca	1.343,8
Condado	1.328,1
Catolé do Rocha/Escola Técnica	1.321,9
Itaporanga	1.315,6
Princesa Isabel	1.308,0
Serra Grande	1.301,4

<b>Posto Pluviométrico</b>	<b>Total</b> 01/01 - 31/12
Juru	1.296,2
Santa Teresinha	1.279,7
Coremas/Açude Coremas	1.279,1
Catolé do Rocha	1.273,3
Mãe D`Água	1.267,1
Rio Tinto	1.265,0
Curral Velho	1.258,1
São José de Espinharas	1.253,5
Vista Serrana/Desterro de Malta	1.251,1
Pombal	1.247,1
Marizópolis	1.232,4
Bonito de Santa Fé	1.230,6
São Domingos	1.230,4
Pedras de Fogo	1.230,4
Quixaba	1.225,6
São José de Princesa	1.224,1
Jacaraú	1.222,4
Serraria	1.217,0
Sousa	1.207,0
São José da Lagoa Tapada	1.205,3
Nazarezinho	1.194,5
Imaculada	1.194,2
Santana dos Garrotes	1.177,3
Pilões	1.174,3
Sousa/São Gonçalo	1.172,6
Patos/EMBRAPA	1.164,1
São Bentinho	1.163,6
Monte Horebe	1.160,1
Desterro	1.159,9
Bom Sucesso	1.159,5
Riacho dos Cavalos/Jenipapeiro dos Carreiros	1.157,9
Mamanguape	1.156,2
Borborema	1.148,7
São José do Brejo do Cruz	1.135,3
Alagoinha	1.129,3
São José de Caiana	1.120,2
Serra da Raiz	1.116,9
São Francisco	1.115,9
Ibiara	1.114,4
Belém do Brejo do Cruz	1.112,7
Santa Helena	1.111,5
Mato Grosso	1.105,8
Cacimba de Areia	1.102,0

Posto Pluviométrico	Total 01/01 - 31/12
Cajazeiras/Açude Engenheiro Ávidos	1.094,2
Zabelê	1.092,5
Lagoa Seca	1.078,3
Brejo do Cruz	1.072,3
Areia	1.067,3
Santana de Mangueira	1.060,3
Monteiro/EMBRAPA	1.059,2
Jericó	1.056,5
Natuba	1.050,6
Prata	1.044,7
Cuité	1.044,6
Manaíra	1.038,6
Piancó	1.036,8
Nova Floresta	1.026,6
São João do Rio do Peixe/Antenor Navarro	1.023,4
Aparecida	1.013,9
Cuitegi	1.009,3
Triunfo	1.005,4
Pilõezinhos	1.004,6
Sapé	1.000,0
São Bento	998,5
Santa Inês	994,0
Pilar	980,6
Poço de José de Moura	971,0
Pirpirituba	967,9
Paulista	967,6
Santa Cruz	966,0
Lastro	962,9
Sobrado	961,1
Sertãozinho	960,8
Uiraúna	957,5
Cacimbas	957,3
Maturéia	947,0
Mari	934,5
Conceição	934,3
Araçagi	930,8
Santa Luzia/Riacho do Saco	913,4
Capim	908,9
São Miguel de Taipu	908,6
Itapororoca	904,1
Cuité de Mamanguape	894,9
Bernardino Batista	892,7
Solânea	891,6

Posto Pluviométrico	Total 01/01 - 31/12
Ouro Velho	889,0
São Sebastião do Umbuzeiro	884,0
Alagoa Nova	877,9
Riachão do Poço	875,6
Fagundes	866,3
Curral de Cima	850,7
Belém	850,5
Caldas Brandão	839,2
Serra Redonda	839,1
Poço Dantas	832,4
Amparo	830,1
Guarabira	824,9
Matinhas	816,2
Logradouro	813,3
Taperoá	812,4
Livramento	809,0

**Qualquer dúvida entrar em contato com:**

Monitoramento Sala de Situação  
Tel. Fixo: (83) 3310-6367  
Cel: (83) 98841-9918  
email: gemoh@aes.pb.gov.br