

INFORME METEOROLÓGICO DIÁRIO SALA DE SITUAÇÃO

Campina Grande, 11 de janeiro de 2021

Análise

Permanece a condição de muitas nuvens em praticamente todo estado da Paraíba associada a configuração dos ventos nos altos níveis da atmosfera. Com isso, o tempo deverá permanecer quente e abafado com possibilidade da ocorrência de chuvas isoladas. As temperaturas máximas registradas na tarde de ontem em Areia; 30,1C, Cabaceiras; 34,0C, Campina Grande; 31,4C, Monteiro; 32,0C, Patos; 35,5C e São Gonçalo; 34,3C (Fonte: INMET e AESA).

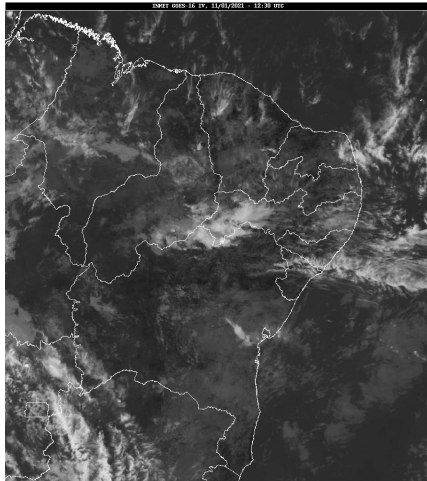

Fonte: INMET

Distribuição Espacial das Chuvas

No período das 07:00h do dia 10/01/2021 às 07:00h do dia 11/01/2021, foram informadas precipitações em 6 dos 244 postos pluviométricos monitorados pela AESA. A maior precipitação foi observada em Alhandra : 37,3 mm.

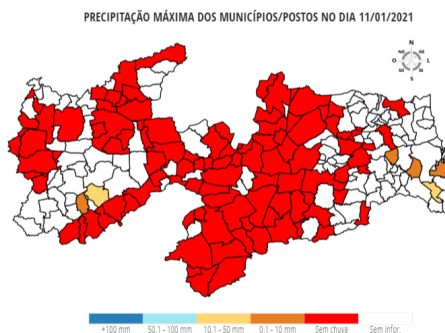

Chuvas Acumuladas do Dia (mm) - 11/01

Posto Pluviométrico	Total 11/01
Alhandra	37,3
Santana dos Garrotes	11,5
Pedra Branca	8,1
João Pessoa/DFAARA	2,0
Mari	1,3
Cruz do Espírito Santo	1,1

Chuvas Acumuladas no Mês (mm) - 01/01 - 11/01

(Valores acumulados acima de 1,00mm)

Posto Pluviométrico	Total 01/01 - 11/01
Alhandra	38,1
Lastro	23,2
Riacho dos Cavalos/Jenipapeiro dos Carreiros	19,5
Curral Velho	18,5
Carrapateira	15,0
Santana de Mangueira	14,7
Vista Serrana/Desterro de Malta	12,0
Natuba	12,0
Lagoa	11,6
Santana dos Garrotes	11,5
Santa Cruz	11,4
Santa Inês	10,8
Juru	9,3
Boa Ventura	9,1
Pedra Branca	8,1
Cruz do Espírito Santo	7,8
Monte Horebe	7,3
Conceição	6,9
Jericó	6,7
Catolé do Rocha	5,5
Ibiara	4,5
Diamante	4,0
Fagundes	3,9
Conde	3,7
Mamanguape/ASPLAN	3,5
São José de Piranhas	3,3
Nazarezinho	2,8
Cajazeirinhas	2,8
Paulista	2,5
Campina Grande/São José da Mata	2,3
Areia	2,2
Mari	2,1
Sousa	2,0
João Pessoa/DFAARA	2,0
Campina Grande/EMBRAPA	2,0
Baía da Traição	1,9
Caturité/Fazenda Campo de Emas	1,7
Mamanguape	1,6

Posto Pluviométrico	Total 01/01 - 11/01
Belém do Brejo do Cruz	1,5
Marizópolis	1,5
Patos/EMBRAPA	1,2
Sousa/São Gonçalo	1,1
Cajazeiras	1,1
Campina Grande/Sítio Açude de Dentro	1,0

Chuvas Acumuladas no Ano (mm) - 01/01 - 11/01*(Valores acumulados acima de 20,00mm)*

Posto Pluviométrico	Total 01/01 - 11/01
Alhandra	38,1
Lastro	23,2

Qualquer dúvida entrar em contato com:

Monitoramento Sala de Situação
Tel. Fixo: (83) 3310-6367
Cel: (83) 98841-9918
email: gemoh@aesa.pb.gov.br