

## INFORME METEOROLÓGICO DIÁRIO SALA DE SITUAÇÃO

Campina Grande, 05 de janeiro de 2021

### Análise

Mantêm-se as condições de céu parcialmente nublado em grande parte da Paraíba. Entre a tarde e a noite, devido ao calor e a concentração de umidade na atmosfera, poderão ocorrer chuvas localizadas no Sertão e Alto Sertão do Estado. No setor Leste, deverão ocorrer chuvas localizadas e passageiras.



Imagem do Satélite GOES em 05/01/2021 às 9:30h. Fonte: INMET.

### Distribuição Espacial das Chuvas

No período das 07:00h do dia 04/01/2021 às 07:00h do dia 05/01/2021, foram informadas precipitações em 10 dos 244 postos pluviométricos monitorados pela AESA. A maior precipitação foi observada em Lastro : 23,2 mm.

PRECIPITAÇÃO MÁXIMA DOS MUNICÍPIOS/POSTOS NO DIA 05/01/2021

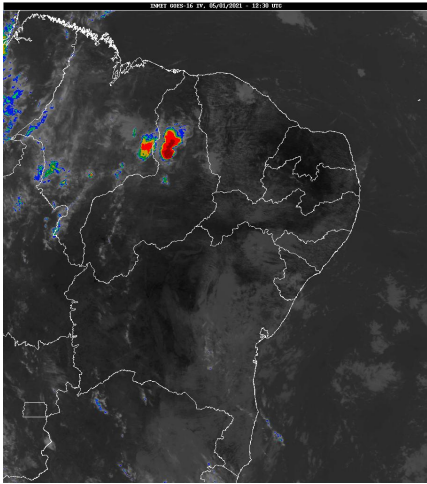
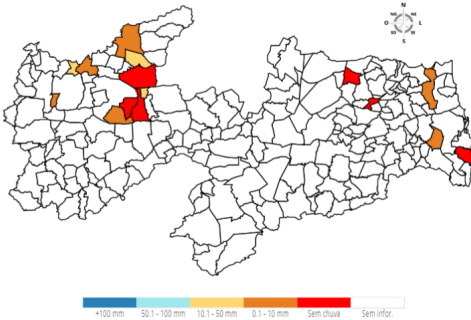

### Chuvas Acumuladas do Dia (mm) - 05/01

Posto Pluviométrico	Total 05/01
Lastro	23,2
Riacho dos Cavalos/Jenipapeiro dos Carreiros	19,5
Vista Serrana/Desterro de Malta	12,0
Santa Cruz	9,0
Catolé do Rocha	5,5
Nazarezinho	2,8
Cajazeirinhas	2,8
Cruz do Espírito Santo	1,6

Posto Pluviométrico	Total 05/01
Marizópolis	1,5
Mamanguape	1,1

### Chuvas Acumuladas no Mês (mm) - 01/01 - 05/01 (Valores acumulados acima de 1,00mm)

Posto Pluviométrico	Total 01/01 - 05/01
Lastro	23,2
Riacho dos Cavalos/Jenipapeiro dos Carreiros	19,5
Curral Velho	18,5
Carrapateira	15,0
Santana de Mangueira	14,7
Vista Serrana/Desterro de Malta	12,0
Natuba	12,0
Santa Cruz	11,4
Santa Inês	10,8
Juru	9,3
Boa Ventura	9,1
Conceição	6,9
Catolé do Rocha	5,5
Cruz do Espírito Santo	4,9
Ibiara	4,5
Diamante	4,0
Fagundes	3,9
Conde	3,7
São José de Piranhas	3,3
Nazarezinho	2,8
Cajazeirinhas	2,8
Campina Grande/São José da Mata	2,3
Areia	2,2
Sousa	2,0
Baía da Traição	1,9
Campina Grande/EMBRAPA	1,9
Caturité/Fazenda Campo de Emas	1,7
Marizópolis	1,5
Mamanguape	1,3
Sousa/São Gonçalo	1,1
Cajazeiras	1,1
Campina Grande/Sítio Açude de Dentro	1,0

**Chuvas Acumuladas no Ano (mm) - 01/01 - 05/01***(Valores acumulados acima de 1,00mm)*

<b>Posto Pluviométrico</b>	<b>Total</b> 01/01 - 05/01
Lastro	23,2
Riacho dos Cavalos/Jenipapeiro dos Carreiros	19,5
Curral Velho	18,5
Carrapateira	15,0
Santana de Mangueira	14,7
Vista Serrana/Desterro de Malta	12,0
Natuba	12,0
Santa Cruz	11,4
Santa Inês	10,8
Juru	9,3
Boa Ventura	9,1
Conceição	6,9
Catolé do Rocha	5,5
Cruz do Espírito Santo	4,9
Ibiara	4,5
Diamante	4,0
Fagundes	3,9
Conde	3,7
São José de Piranhas	3,3
Nazarezinho	2,8
Cajazeirinhas	2,8
Campina Grande/São José da Mata	2,3
Areia	2,2
Sousa	2,0
Baía da Traição	1,9
Campina Grande/EMBRAPA	1,9
Caturité/Fazenda Campo de Emas	1,7
Marizópolis	1,5
Mamanguape	1,3
Sousa/São Gonçalo	1,1
Cajazeiras	1,1
Campina Grande/Sítio Açude de Dentro	1,0

**Qualquer dúvida entrar em contato com:**

Monitoramento Sala de Situação

Tel. Fixo: (83) 3310-6367

Cel: (83) 98841-9918

email: gemoh@aesa.pb.gov.br