

INFORME METEOROLÓGICO DIÁRIO SALA DE SITUAÇÃO

Campina Grande, 18 de janeiro de 2021

Análise

Nesta manhã de segunda-feira, devido a circulação dos ventos em altos níveis da atmosfera, observa-se uma maior concentração de nuvens no setor centro/oeste do Estado da Paraíba. No decorrer do dia o tempo deverá permanecer com nebulosidade variável com ocorrências de chuvas pontuais no centro/ oeste paraibano. Já no setor leste, há possibilidade de chuvas esparsas.



Imagem do Satélite GOES em 18/01/2021 as 10:00h. Fonte: INMET.

Distribuição Espacial das Chuvas

No período das 07:00h do dia 17/01/2021 às 07:00h do dia 18/01/2021, foram informadas precipitações em 10 dos 244 postos pluviométricos monitorados pela AESA. A maior precipitação foi observada em Igaracy : 43,8 mm.

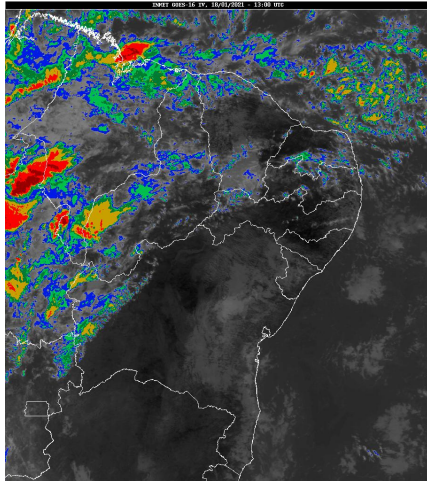
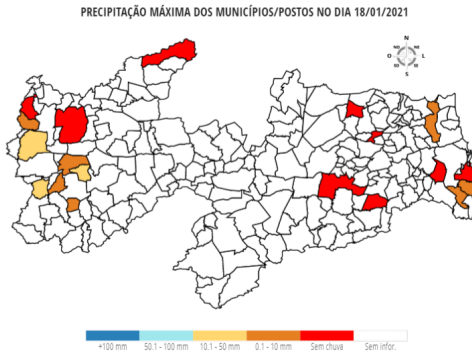

Chuvas Acumuladas do Dia (mm) - 18/01

Posto Pluviométrico	Total 18/01
Igaracy	43,8
Bonito de Santa Fé	28,0
Cajazeiras	11,1
São José de Caiana	8,9
Alhandra	5,3
Santa Helena	2,8
Aguiar	2,5
Boa Ventura	2,4

Posto Pluviométrico	Total 18/01
Conde	0,6
Mamanguape	0,6

Chuvas Acumuladas no Mês (mm) - 01/01 - 18/01 (Valores acumulados acima de 1,00mm)

Posto Pluviométrico	Total 01/01 - 18/01
Santa Helena	64,0
Boa Ventura	58,7
Cajazeiras/Açude Lagoa do Arroz	57,0
Conde	52,9
Alhandra	52,4
Pedra Branca	44,2
Diamante	44,0
Igaracy	43,8
Tavares	43,4
Olho D`Água	42,0
Carrapateira	38,4
São José de Caiana	37,9
São João do Rio do Peixe/Antenor Navarro	34,8
Cajazeiras	34,6
Princesa Isabel	34,3
Bom Jesus	32,2
Curral Velho	32,0
Juru	31,4
Santa Teresinha	31,2
Monte Horebe	30,5
Areial	28,5
Bonito de Santa Fé	28,0
João Pessoa/Mares	27,8
Lastro	26,3
Santana de Mangueira	23,2
Santana dos Garrotes	22,8
Riacho dos Cavalos/Jenipapeiro dos Carreiros	22,1
Serra Grande	21,5
Mamanguape/ASPLAN	21,5
Cachoeira dos Índios	21,5
Poço de José de Moura	21,1
Conceição	20,3
Santa Cruz	19,9

Posto Pluviométrico	Total 01/01 - 18/01
Zabelê	16,5
Triunfo	15,8
Marizópolis	15,2
Jericó	14,6
Cajazeirinhas	13,8
Natuba	12,0
Vista Serrana/Desterro de Malta	12,0
Cacimbas	12,0
Lagoa	11,6
São José de Piranhas	10,9
Mamanguape	10,9
Santa Inês	10,8
Quixaba	10,0
Bernardino Batista	10,0
Nazarezinho	9,6
Poço Dantas	9,2
Sousa	9,2
Sapé	8,4
Cruz do Espírito Santo	8,2
Catolé do Rocha	8,2
Cuitegi	7,9
Baía da Traição	7,9
Borborema	7,7
Piancó	7,4
São Sebastião do Umbuzeiro	7,4
Emas	7,3
São Bentinho	6,9
Mataraca	6,8
Jacaraú	6,6
João Pessoa/DFAARA	6,4
Patos/EMBRAPA	6,3
Catingueira	6,2
São Francisco	6,0
Vieirópolis	5,8
Sousa/São Gonçalo	5,7
Mari	5,7
Uiraúna	5,2
Monteiro/EMBRAPA	5,1
Caiçara	4,8
Pilões	4,6
Ibiara	4,5
Catolé do Rocha/Escola Técnica	4,1
Itaporanga	4,0

Posto Pluviométrico	Total 01/01 - 18/01
Condado	4,0
Fagundes	3,9
Solânea	3,4
São Mamede	3,4
Paulista	3,2
Coremas/Açude Coremas	3,2
Areia	3,2
Alagoinha	3,1
Belém do Brejo do Cruz	3,1
Teixeira	3,1
Araçagi	2,8
Aguiar	2,5
Campina Grande/São José da Mata	2,3
Algodão de Jandaíra	2,3
Água Branca	2,0
Campina Grande/EMBRAPA	2,0
Cacimba de Dentro	1,8
Mato Grosso	1,7
Caturité/Fazenda Campo de Emas	1,7
Salgado de São Félix	1,2
Campina Grande/Sítio Açude de Dentro	1,0

Chuvas Acumuladas no Ano (mm) - 01/01 - 18/01
(Valores acumulados acima de 1,00mm)

Posto Pluviométrico	Total 01/01 - 18/01
Santa Helena	64,0
Boa Ventura	58,7
Cajazeiras/Açude Lagoa do Arroz	57,0
Conde	52,9
Alhandra	52,4
Pedra Branca	44,2
Diamante	44,0
Igaracy	43,8
Tavares	43,4
Olho D'Água	42,0
Carrapateira	38,4
São José de Caiana	37,9
São João do Rio do Peixe/Antenor Navarro	34,8
Cajazeiras	34,6
Princesa Isabel	34,3
Bom Jesus	32,2
Curral Velho	32,0

Posto Pluviométrico	Total 01/01 - 18/01
Juru	31,4
Santa Teresinha	31,2
Monte Horebe	30,5
Areial	28,5
Bonito de Santa Fé	28,0
João Pessoa/Mares	27,8
Lastro	26,3
Santana de Mangueira	23,2
Santana dos Garrotes	22,8
Riacho dos Cavalos/Jenipapeiro dos Carreiros	22,1
Serra Grande	21,5
Mamanguape/ASPLAN	21,5
Cachoeira dos Índios	21,5
Poço de José de Moura	21,1
Conceição	20,3
Santa Cruz	19,9
Zabelê	16,5
Triunfo	15,8
Marizópolis	15,2
Jericó	14,6
Cajazeirinhas	13,8
Natuba	12,0
Vista Serrana/Desterro de Malta	12,0
Cacimbas	12,0
Lagoa	11,6
São José de Piranhas	10,9
Mamanguape	10,9
Santa Inês	10,8
Quixaba	10,0
Bernardino Batista	10,0
Nazarezinho	9,6
Poço Dantas	9,2
Sousa	9,2
Sapé	8,4
Cruz do Espírito Santo	8,2
Catolé do Rocha	8,2
Cuitegi	7,9
Baía da Traição	7,9
Borborema	7,7
Piancó	7,4
São Sebastião do Umbuzeiro	7,4
Emas	7,3
São Bentinho	6,9

Posto Pluviométrico	Total 01/01 - 18/01
Mataraca	6,8
Jacaraú	6,6
João Pessoa/DFAARA	6,4
Patos/EMBRAPA	6,3
Catingueira	6,2
São Francisco	6,0
Vieirópolis	5,8
Sousa/São Gonçalo	5,7
Mari	5,7
Uiraúna	5,2
Monteiro/EMBRAPA	5,1
Caiçara	4,8
Pilões	4,6
Ibiara	4,5
Catolé do Rocha/Escola Técnica	4,1
Itaporanga	4,0
Condado	4,0
Fagundes	3,9
Solânea	3,4
São Mamede	3,4
Paulista	3,2
Coremas/Açude Coremas	3,2
Areia	3,2
Alagoinha	3,1
Belém do Brejo do Cruz	3,1
Teixeira	3,1
Araçagi	2,8
Aguiar	2,5
Campina Grande/São José da Mata	2,3
Algodão de Jandaíra	2,3
Água Branca	2,0
Campina Grande/EMBRAPA	2,0
Cacimba de Dentro	1,8
Mato Grosso	1,7
Caturité/Fazenda Campo de Emas	1,7
Salgado de São Félix	1,2
Campina Grande/Sítio Açude de Dentro	1,0

Qualquer dúvida entrar em contato com:

Monitoramento Sala de Situação
Tel. Fixo: (83) 3310-6367
Cel: (83) 98841-9918
email: gemoh@aes.pb.gov.br