

INFORME METEOROLÓGICO DIÁRIO SALA DE SITUAÇÃO

Campina Grande, 22 de janeiro de 2021

Análise

Permanece a condição de muitas nuvens sobre grande parte do estado da Paraíba associada a configuração dos ventos nos altos níveis da atmosfera. No decorrer do dia o tempo deverá permanecer quente e abafado com possibilidade de chuvas isoladas nas regiões do Sertão e Alto Sertão. Nas regiões do Litoral e Brejo poderão ocorrer chuvas passageiras e pontuais. As temperaturas máximas registradas na tarde de ontem em Areia; 30,1C, Cabaceiras; 33,0C, Campina Grande; 31,5C, Monteiro; 31,5C e Patos; 35,8C e as mínimas registradas na madrugada de hoje em Areia; 20,6C, Cabaceiras; 22,3C, Campina Grande; 21,3C, Monteiro; 19,6C e Patos; 24,7C (Fonte: INMET e AESA).



Imagem do Satélite GOES em 22/01/2021 as 9:50h. Fonte: INMET.

Distribuição Espacial das Chuvas

No período das 07:00h do dia 21/01/2021 às 07:00h do dia 22/01/2021, foram informadas precipitações em 14 dos 244 postos pluviométricos monitorados pela AESA. A maior precipitação foi observada em Santa Helena : 4,9 mm.

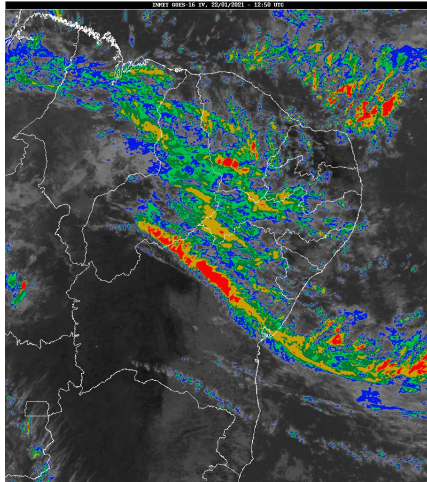
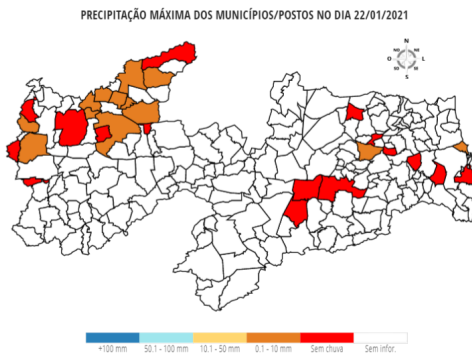

Chuvas Acumuladas do Dia (mm) - 22/01

Posto Pluviométrico	Total 22/01
Santa Helena	4,9
Mato Grosso	3,7
São Francisco	3,4
Santa Cruz	3,4
Jericó	2,5

Posto Pluviométrico	Total 22/01
Pombal	2,0
Bom Sucesso	1,5
Cajazeiras/Açude Lagoa do Arroz	1,4
Lucena	1,4
Brejo do Cruz	1,2
Cajazeiras	1,1
Paulista	0,5
Areia	0,2
Catolé do Rocha	0,2

Chuvas Acumuladas no Mês (mm) - 01/01 - 22/01 (Valores acumulados acima de 1,00mm)

Posto Pluviométrico	Total 01/01 - 22/01
Cajazeiras/Açude Lagoa do Arroz	114,4
Cajazeiras	112,9
Carrapateira	102,4
Santa Helena	87,4
Monte Horebe	85,3
Igaracy	84,5
São João do Rio do Peixe/Antenor Navarro	79,8
Bom Jesus	78,9
Bonito de Santa Fé	65,0
São José de Piranhas	61,6
Boa Ventura	58,7
Triunfo	58,4
Sousa/São Gonçalo	54,2
Conde	52,9
Alhandra	52,4
Pedra Branca	50,2
São José da Lagoa Tapada	48,8
Itaporanga	47,7
Sousa	47,6
Diamante	44,0
Tavares	43,4
Santa Cruz	42,3
Olho D`Água	42,0
Aguiar	41,8
Cachoeira dos Índios	41,2
Nazarezinho	40,9
João Pessoa/Mares	39,8

Posto Pluviométrico	Total 01/01 - 22/01
Marizópolis	39,8
São José de Caiana	39,3
Juru	38,9
Serra Grande	37,9
Curral Velho	34,6
Princesa Isabel	34,3
Santa Teresinha	31,2
Uiraúna	30,4
Poço de José de Moura	28,6
Bernardino Batista	28,5
Areial	28,5
Lastro	28,0
Santana dos Garrotes	27,3
Santana de Mangueira	24,4
Riacho dos Cavalos/Jenipapeiro dos Carreiros	22,1
São Francisco	21,8
Lagoa	21,6
Mamanguape/ASPLAN	21,5
Conceição	20,3
Cajazeirinhas	19,3
Jericó	17,4
Marcação	17,1
Zabelê	16,5
Guarabira	14,6
João Pessoa/DFAARA	13,8
Joca Claudino/Santarém	13,5
Mamanguape	13,0
Baía da Traição	12,4
Poço Dantas	12,1
Natuba	12,0
Vista Serrana/Desterro de Malta	12,0
Cacimbas	12,0
São Mamede	11,6
Santa Inês	10,8
Rio Tinto	10,5
Quixaba	10,0
Borborema	9,6
Cruz do Espírito Santo	8,7
Sapé	8,4
Vieirópolis	8,4
Catolé do Rocha	8,4
Cuitegi	7,9
Piancó	7,4

Posto Pluviométrico	Total 01/01 - 22/01
Pirpirituba	7,4
São Sebastião do Umbuzeiro	7,4
Emas	7,3
Ibiara	7,2
Jacaraú	7,0
São Bentinho	6,9
Mataraca	6,8
Patos/EMBRAPA	6,3
Catingueira	6,2
Mato Grosso	5,9
Lucena	5,8
Mari	5,7
Fagundes	5,6
Monteiro/EMBRAPA	5,1
Brejo do Cruz	5,1
Pilões	5,1
Araçagi	5,0
Caiçara	4,9
Desterro	4,5
Catolé do Rocha/Escola Técnica	4,1
Belém do Brejo do Cruz	4,0
Condado	4,0
Salgado de São Félix	3,8
Paulista	3,7
Areia	3,6
Campina Grande/EMBRAPA	3,5
Solânea	3,4
Alagoinha	3,3
Coremas/Açude Coremas	3,2
Teixeira	3,1
Pombal	2,7
Campina Grande/São José da Mata	2,3
Algodão de Jandaíra	2,3
Esperança	2,1
Água Branca	2,0
Cacimba de Dentro	1,8
Caturité/Fazenda Campo de Emas	1,7
Bom Sucesso	1,5
São Sebastião de Lagoa de Roça	1,4
Capim	1,0
Campina Grande/Sítio Açude de Dentro	1,0

Chuvas Acumuladas no Ano (mm) - 01/01 - 22/01

(Valores acumulados acima de 1,00mm)

Posto Pluviométrico	Total 01/01 - 22/01
Cajazeiras/Açude Lagoa do Arroz	114,4
Cajazeiras	112,9
Carrapateira	102,4
Santa Helena	87,4
Monte Horebe	85,3
Igaracy	84,5
São João do Rio do Peixe/Antenor Navarro	79,8
Bom Jesus	78,9
Bonito de Santa Fé	65,0
São José de Piranhas	61,6
Boa Ventura	58,7
Triunfo	58,4
Sousa/São Gonçalo	54,2
Conde	52,9
Alhandra	52,4
Pedra Branca	50,2
São José da Lagoa Tapada	48,8
Itaporanga	47,7
Sousa	47,6
Diamante	44,0
Tavares	43,4
Santa Cruz	42,3
Olho D`Água	42,0
Aguiar	41,8
Cachoeira dos Índios	41,2
Nazarezinho	40,9
João Pessoa/Mares	39,8
Marizópolis	39,8
São José de Caiana	39,3
Juru	38,9
Serra Grande	37,9
Curral Velho	34,6
Princesa Isabel	34,3
Santa Teresinha	31,2
Uiraúna	30,4
Poço de José de Moura	28,6
Bernardino Batista	28,5
Areial	28,5
Lastro	28,0
Santana dos Garrotes	27,3
Santana de Mangueira	24,4

Posto Pluviométrico	Total 01/01 - 22/01
Riacho dos Cavalos/Jenipapeiro dos Carreiros	22,1
São Francisco	21,8
Lagoa	21,6
Mamanguape/ASPLAN	21,5
Conceição	20,3
Cajazeirinhas	19,3
Jericó	17,4
Marcação	17,1
Zabelê	16,5
Guarabira	14,6
João Pessoa/DFAARA	13,8
Joca Claudino/Santarém	13,5
Mamanguape	13,0
Baía da Traição	12,4
Poço Dantas	12,1
Natuba	12,0
Vista Serrana/Desterro de Malta	12,0
Cacimbas	12,0
São Mamede	11,6
Santa Inês	10,8
Rio Tinto	10,5
Quixaba	10,0
Borborema	9,6
Cruz do Espírito Santo	8,7
Sapé	8,4
Vieirópolis	8,4
Catolé do Rocha	8,4
Cuitegi	7,9
Piancó	7,4
Pirpirituba	7,4
São Sebastião do Umbuzeiro	7,4
Emas	7,3
Ibiara	7,2
Jacaraú	7,0
São Bentinho	6,9
Mataraca	6,8
Patos/EMBRAPA	6,3
Catingueira	6,2
Mato Grosso	5,9
Lucena	5,8
Mari	5,7
Fagundes	5,6
Monteiro/EMBRAPA	5,1

Posto Pluviométrico	Total 01/01 - 22/01
Brejo do Cruz	5,1
Pilões	5,1
Araçagi	5,0
Caiçara	4,9
Desterro	4,5
Catolé do Rocha/Escola Técnica	4,1
Belém do Brejo do Cruz	4,0
Condado	4,0
Salgado de São Félix	3,8
Paulista	3,7
Areia	3,6
Campina Grande/EMBRAPA	3,5
Solânea	3,4
Alagoinha	3,3
Coremas/Açude Coremas	3,2
Teixeira	3,1
Pombal	2,7
Campina Grande/São José da Mata	2,3
Algodão de Jandaíra	2,3
Esperança	2,1
Água Branca	2,0
Cacimba de Dentro	1,8
Caturité/Fazenda Campo de Emas	1,7
Bom Sucesso	1,5
São Sebastião de Lagoa de Roça	1,4
Capim	1,0
Campina Grande/Sítio Açude de Dentro	1,0

Qualquer dúvida entrar em contato com:

Monitoramento Sala de Situação

Tel. Fixo: (83) 3310-6367

Cel: (83) 98841-9918

email: gemoh@aesa.pb.gov.br