

INFORME METEOROLÓGICO DIÁRIO SALA DE SITUAÇÃO

Campina Grande, 07 de janeiro de 2021

Análise

Com o passar do dia o céu deverá permanecer com nebulosidade variável em praticamente todo o Estado da Paraíba. Poderão ocorrer chuvas localizadas no Sertão e Cariri/Curimataú, entre a tarde e à noite. No Brejo e no Litoral, há possibilidade de ocorrência de chuvas pontuais e passageiras, principalmente durante a madrugada e primeiras horas da manhã. Nas demais regiões, o céu deverá permanecer parcialmente nublado.



Imagem do satélite GOES

Distribuição Espacial das Chuvas

No período das 07:00h do dia 06/01/2021 às 07:00h do dia 07/01/2021, não foram informadas precipitações nos 244 postos pluviométricos monitorados pela AESA.

PRECIPITAÇÃO MÁXIMA DOS MUNICÍPIOS/POSTOS NO DIA 07/01/2021

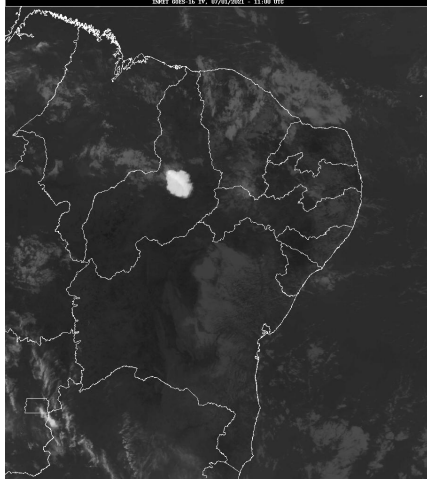
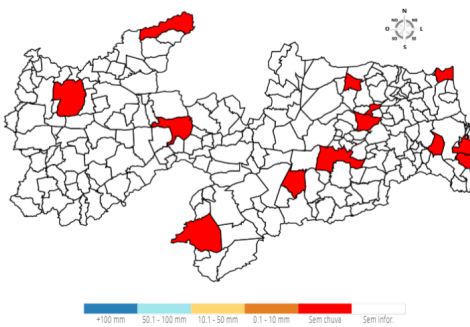

Posto Pluviométrico	Total 01/01 - 07/01
Carrapateira	15,0
Santana de Mangueira	14,7
Vista Serrana/Desterro de Malta	12,0
Natuba	12,0
Santa Cruz	11,4
Santa Inês	10,8
Juru	9,3
Boa Ventura	9,1
Conceição	6,9
Catolé do Rocha	5,5
Cruz do Espírito Santo	4,9
Ibiara	4,5
Diamante	4,0
Fagundes	3,9
Conde	3,7
São José de Piranhas	3,3
Nazarezinho	2,8
Cajazeirinhas	2,8
Campina Grande/São José da Mata	2,3
Areia	2,2
Sousa	2,0
Baía da Traição	1,9
Campina Grande/EMBRAPA	1,9
Caturité/Fazenda Campo de Emas	1,7
Marizópolis	1,5
Mamanguape	1,3
Sousa/São Gonçalo	1,1
Cajazeiras	1,1
Campina Grande/Sítio Açude de Dentro	1,0

Chuvas Acumuladas no Mês (mm) - 01/01 - 07/01

(Valores acumulados acima de 1,00mm)

Posto Pluviométrico	Total 01/01 - 07/01
Lastro	23,2
Riacho dos Cavalos/Jenipapeiro dos Carreiros	19,5
Curral Velho	18,5

Qualquer dúvida entrar em contato com:

Monitoramento Sala de Situação
Tel. Fixo: (83) 3310-6367
Cel: (83) 98841-9918
email: gemoh@aesa.pb.gov.br

