

INFORME METEOROLÓGICO DIÁRIO SALA DE SITUAÇÃO

Campina Grande, 06 de janeiro de 2021

Análise

O posicionamento de um Vórtice Ciclônico de Altos Níveis (VCAN) da atmosfera sobre o Nordeste do Brasil, deixa o tempo instável no setor Oeste da Paraíba, favorecendo a ocorrência de chuvas pontuais nas regiões do Alto Sertão e Sertão entre a tarde e a noite. Na faixa litorânea, ocorrerão chuvas localizadas e passageiras durante o período noturno. Nas demais regiões do estado, o tempo deverá permanecer parcialmente nublado.



Imagem do satélite GOES

Distribuição Espacial das Chuvas

No período das 07:00h do dia 05/01/2021 às 07:00h do dia 06/01/2021, não foram informadas precipitações nos 244 postos pluviométricos monitorados pela AESA.

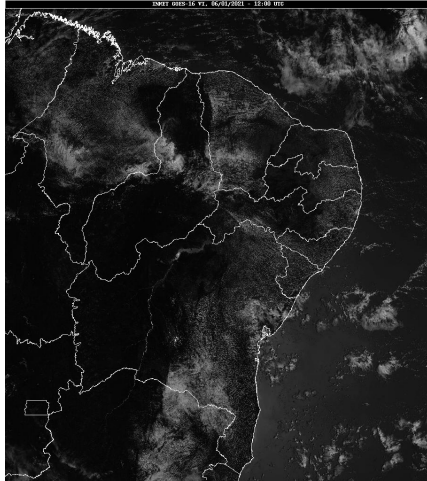
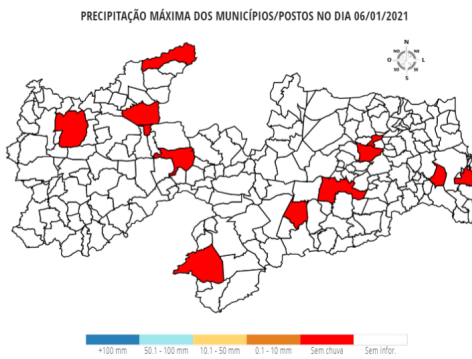

Chuvas Acumuladas no Mês (mm) - 01/01 - 06/01

(Valores acumulados acima de 1,00mm)

Posto Pluviométrico	Total 01/01 - 06/01
Lastro	23,2
Riacho dos Cavalos/Jenipapeiro dos Carreiros	19,5

Posto Pluviométrico	Total 01/01 - 06/01
Curral Velho	18,5
Carrapateira	15,0
Santana de Mangueira	14,7
Vista Serrana/Desterro de Malta	12,0
Natuba	12,0
Santa Cruz	11,4
Santa Inês	10,8
Juru	9,3
Boa Ventura	9,1
Conceição	6,9
Catolé do Rocha	5,5
Cruz do Espírito Santo	4,9
Ibiara	4,5
Diamante	4,0
Fagundes	3,9
Conde	3,7
São José de Piranhas	3,3
Nazarezinho	2,8
Cajazeirinhas	2,8
Campina Grande/São José da Mata	2,3
Areia	2,2
Sousa	2,0
Baía da Traição	1,9
Campina Grande/EMBRAPA	1,9
Caturité/Fazenda Campo de Emas	1,7
Marizópolis	1,5
Mamanguape	1,3
Sousa/São Gonçalo	1,1
Cajazeiras	1,1
Campina Grande/Sítio Açude de Dentro	1,0

Qualquer dúvida entrar em contato com:

Monitoramento Sala de Situação
Tel. Fixo: (83) 3310-6367
Cel: (83) 98841-9918



email: gemoh@aesa.pb.gov.br