

INFORME METEOROLÓGICO DIÁRIO SALA DE SITUAÇÃO

Campina Grande, 23 de fevereiro de 2021

Análise

Nesta terça-feira, a nebulosidade apresenta-se variável sobre o estado da Paraíba e propicia à ocorrência de pancadas de chuva, especialmente nas regiões do Alto Sertão e Sertão. Assim, no decorrer do dia, o tempo deverá permanecer quente e abafado e com possibilidade de ocorrência de chuvas isoladas entre os setores oeste e central do Estado.



Imagem do satélite GOES – dia 23/02/2021 às 09h20min Fonte:

Distribuição Espacial das Chuvas

No período das 07:00h do dia 22/02/2021 às 07:00h do dia 23/02/2021, não foram informadas precipitações nos 244 postos pluviométricos monitorados pela AESA.

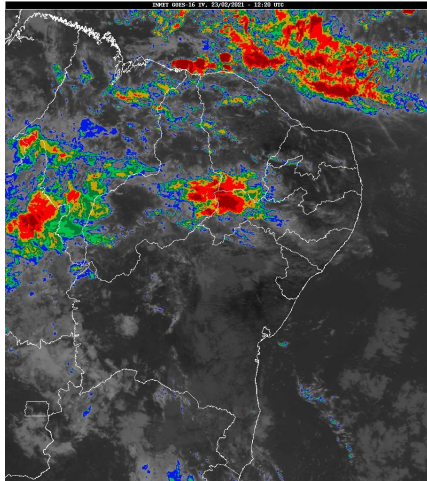
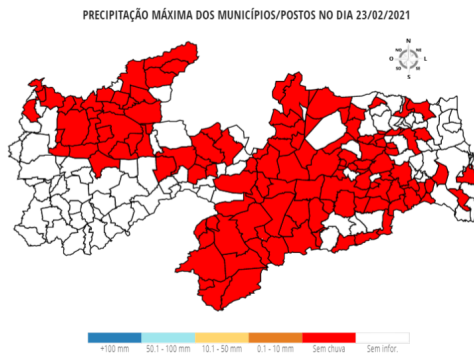

Chuvas Acumuladas no Mês (mm) - 01/02 - 23/02

(Valores acumulados acima de 1,00mm)

Posto Pluviométrico	Total 01/02 - 23/02
Pedra Branca	384,4
Diamante	274,0
Desterro	256,4
Boa Ventura	255,7

Posto Pluviométrico	Total 01/02 - 23/02
São José da Lagoa Tapada	236,0
Itaporanga	228,1
Coremas/Açude Coremas	225,4
Ibiara	222,2
São José de Caiana	218,5
Vista Serrana/Desterro de Malta	216,0
Cajazeirinhas	213,8
Salgadinho	199,2
Santa Inês	193,4
Nazarezinho	184,4
Riacho dos Cavalos/Jenipapeiro dos Carreiros	180,8
Igaracy	175,0
Jericó	174,6
Carrapateira	173,3
Aparecida	172,3
Monte Horebe	171,3
Imaculada	165,9
Nova Olinda	163,8
Caraúbas	163,0
Olho D'Água	159,9
Cacimbas	154,5
São José de Espinharas	154,1
Aguiar	152,8
Poço Dantas	151,1
Conceição	149,5
Cachoeira dos Índios	149,3
Santa Luzia	145,0
Catingueira	143,2
São José do Bonfim	136,0
Curral Velho	135,8
João Pessoa/DFAARA	133,9
Água Branca	129,0
Mato Grosso	128,1
Pombal	126,2
Santana dos Garrotes	122,6
Santa Teresinha	122,0
Serra Branca	121,5
Amparo	121,2
Santana de Mangueira	120,5
Bonito de Santa Fé	115,7

Posto Pluviométrico	Total 01/02 - 23/02
Condado	114,0
Paulista	113,3
Catolé do Rocha	112,5
Malta	111,4
Lastro	107,8
Pedra Lavrada	106,7
Triunfo	106,1
São José de Piranhas	104,5
Emas	104,5
Areia de Baraúnas	104,5
Sousa	103,8
São José dos Cordeiros	103,1
Juru	101,9
Serra Grande	101,1
Santa Cruz	100,4
Cajazeiras	100,3
São Bentinho	99,3
Monteiro/EMBRAPA	98,9
São Vicente do Seridó/Seridó	95,9
Alhandra	95,8
Patos/EMBRAPA	95,0
Taperoá	92,0
Tavares	90,7
Marizópolis	89,7
São Francisco	89,2
Joca Claudino/Santarém	87,0
Sousa/São Gonçalo	84,9
Vieirópolis	84,8
São Domingos	83,8
Ouro Velho	82,9
São Domingos do Cariri	82,2
Piancó	80,0
Catolé do Rocha/Escola Técnica	77,7
Alagoa Grande	76,5
São Mamede	76,3
Teixeira	76,1
Uiraúna	74,1
Belém do Brejo do Cruz	74,0
Princesa Isabel	74,0
Quixaba	73,1
Bom Jesus	72,9
Poço de José de Moura	70,9
São José do Brejo do Cruz	69,3

Posto Pluviométrico	Total 01/02 - 23/02
Bernardino Batista	68,8
Mãe D'Água	65,0
Coxixola	63,8
Santa Helena	61,7
Várzea	61,0
Cajazeiras/Açude Lagoa do Arroz	60,8
Conde	58,4
Maturéia	56,8
Olivedos	56,0
Nova Palmeira	55,1
Lagoa	53,9
Riachão	53,8
São João do Rio do Peixe/Antenor Navarro	53,2
João Pessoa/Mares	52,7
Santa Luzia/Riacho do Saco	51,0
Cubati	50,1
Areia	49,9
Cacimba de Areia	45,0
Passagem	44,2
Zabelê	43,6
Alagoa Nova	43,4
Congo	41,7
São José do Sabugi	41,6
Fagundes	40,6
Jacaraú	40,0
Prata	39,1
Junco do Seridó	38,2
Serraria	37,8
Bom Sucesso	37,4
Camalaú	36,6
Mari	35,8
Caiçara	34,8
Itapororoca	34,6
Brejo do Cruz	34,4
Tenório	34,2
Frei Martinho	33,5
Cuitegi	31,4
Mamanguape	30,7
Itabaiana	30,5
Assunção	30,5
Juarez Távora	30,0
Parari	28,7
Cruz do Espírito Santo	27,9

Posto Pluviométrico	Total 01/02 - 23/02
Pilões	25,7
Sossêgo	25,0
Alagoinha	24,9
Capim	24,1
São Sebastião do Umbuzeiro	23,3
Picuí	23,2
Gurjão	20,5
Caturité/Fazenda Campo de Emas	19,5
Sapé	19,4
Marcação	18,4
Lucena	17,8
Esperança	17,7
Queimadas	17,5
Cuité	16,9
Riacho de Santo Antônio	16,8
Sumé	15,5
Ingá	15,4
Pilar	15,3
Areial	15,2
Borborema	15,0
Mamanguape/ASPLAN	14,7
São João do Tigre	14,6
Santo André	13,2
Campina Grande/Sítio Açude de Dentro	13,0
São Sebastião de Lagoa de Roça	12,8
Campina Grande/INSA	12,2
Campina Grande/EMBRAPA	12,1
Matinhas	12,1
Damião	12,0
Sumé/UFCG	12,0
Cabaceiras	11,3
Nova Floresta	10,8
Barra de São Miguel	10,7
Gurinhém	10,0
São João do Cariri	10,0
Natuba	9,8
Cacimba de Dentro	9,4
Araçagi	9,0
Caturité	8,9
Mataraca	8,9
Pirpirituba	8,8
Algodão de Jandaíra	8,6
Soledade/Fazenda Pendência	8,0

Posto Pluviométrico	Total 01/02 - 23/02
Riachão do Bacamarte	7,8
Itatuba	7,3
Santa Cecília	6,1
Puxinanã	5,5
Baía da Traição	5,4
São José de Princesa	4,8
Campina Grande/São José da Mata	3,8
São Vicente do Seridó	1,8
Boa Vista	1,6

Chuvas Acumuladas no Ano (mm) - 01/01 - 23/02

(Valores acumulados acima de 100,00mm)

Posto Pluviométrico	Total 01/01 - 23/02
Pedra Branca	444,9
Diamante	326,0
Boa Ventura	322,9
Jericó	309,3
Itaporanga	296,6
São José da Lagoa Tapada	296,0
Carrapateira	288,7
Igaracy	286,3
Cajazeiras	283,8
São José de Caiana	282,2
Monte Horebe	270,3
Desterro	260,9
Ibiara	242,2
Vista Serrana/Desterro de Malta	241,0
Coremas/Açude Coremas	240,9
Santa Inês	238,6
Bom Jesus	238,3
Triunfo	237,6
Cajazeirinhas	237,1
Nazarezinho	233,8
Cajazeiras/Açude Lagoa do Arroz	220,0
Cachoeira dos Índios	215,1
Riacho dos Cavalos/Jenipapeiro dos Carreiros	215,0
Aguiar	214,3
Olho D'Água	210,1
Santa Cruz	206,6
Poço Dantas	205,6
Santa Helena	201,7
Salgadinho	199,2

Posto Pluviométrico	Total 01/01 - 23/02
São José de Piranhas	195,6
Bonito de Santa Fé	192,7
Uiraúna	188,4
Lastro	187,2
Serra Grande	185,1
Aparecida	178,6
Imaculada	176,8
Conceição	174,6
Sousa	173,3
Curral Velho	172,3
Alhandra	170,0
Santana de Mangueira	167,1
Cacimbas	166,5
Nova Olinda	163,8
Caraúbas	163,0
Mato Grosso	162,8
Juru	160,9
Santana dos Garrotes	157,4
Sousa/São Gonçalo	157,1
Marizópolis	156,0
São José de Espinharas	154,1
João Pessoa/DFAARA	153,7
Santa Teresinha	153,2
São João do Rio do Peixe/Antenor Navarro	150,0
Catingueira	149,9
Santa Luzia	145,3
Tavares	144,5
Água Branca	142,0
Poço de José de Moura	141,6
Bernardino Batista	140,3
Pombal	138,4
São José do Bonfim	136,0
Paulista	134,5
Joca Claudino/Santarém	133,1
Catolé do Rocha	132,8
São Francisco	127,2
Amparo	123,9
Serra Branca	121,5
Conde	120,9
Condado	118,0
Princesa Isabel	117,2
Patos/EMBRAPA	115,1
Lagoa	113,3

Posto Pluviométrico	Total 01/01 - 23/02
Emas	111,8
Monteiro/EMBRAPA	111,5
Malta	111,4
São Bentinho	109,6
Bom Sucesso	107,4
Belém do Brejo do Cruz	106,9
Pedra Lavrada	106,7
Areia de Baraúnas	104,5
Catolé do Rocha/Escola Técnica	104,3
São José dos Cordeiros	103,1
João Pessoa/Mares	102,2
Vieirópolis	102,1
São Domingos	100,3

Qualquer dúvida entrar em contato com:

Monitoramento Sala de Situação
Tel. Fixo: (83) 3310-6367
Cel: (83) 98841-9918
email: gemoh@aes.pb.gov.br