

INFORME METEOROLÓGICO DIÁRIO SALA DE SITUAÇÃO

Campina Grande, 24 de fevereiro de 2021

Análise

Nesta manhã, o tempo permanece instável e abafado sobre todo o estado da Paraíba. Assim, é prevista a ocorrência de chuvas, especialmente nas regiões do Alto Sertão e Sertão, enquanto que nas demais áreas, poderão ocorrer chuvas mais pontuais e rápidas no fim do dia.



Imagem do satélite GOES – dia 24/02/2021 às 09h40min Fonte:

Distribuição Espacial das Chuvas

No período das 07:00h do dia 23/02/2021 às 07:00h do dia 24/02/2021, foram informadas precipitações em 63 dos 244 postos pluviométricos monitorados pela AESA. A maior precipitação foi observada em Serra Branca : 78,0 mm.

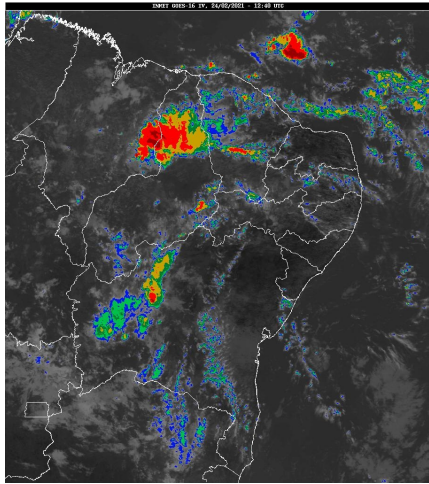
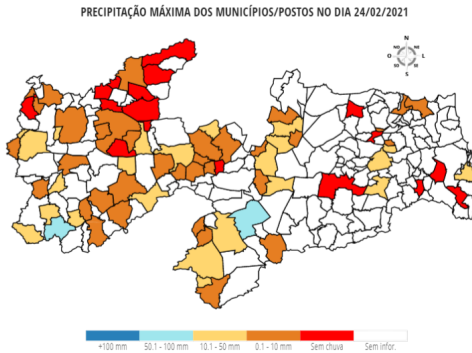

Chuvas Acumuladas do Dia (mm) - 24/02

Posto Pluviométrico	Total 24/02
Serra Branca	78,0
Santana de Mangueira	70,0
Bom Jesus	49,1
Alagoa Grande	46,4
Sumé	44,0
Ibiara	42,2
Sumé/UFCG	33,5
Juazeirinho	31,2
Cajazeiras/Açude Lagoa do Arroz	31,2

Posto Pluviométrico	Total 24/02
Ingá	25,5
Marizópolis	25,0
Santa Inês	24,4
Zabelê	23,4
São Vicente do Seridó/Seridó	23,0
Pedra Lavrada	22,0
São José de Caiana	20,0
Patos/EMBRAPA	19,3
Curral Velho	18,5
Várzea	18,4
Alagoinha	17,7
Emas	16,6
Cajazeiras	16,5
Condado	16,0
Imaculada	14,7
Monteiro/EMBRAPA	12,6
Gurjão	11,4
João Pessoa/DFAARA	10,8
Ouro Velho	9,4
Princesa Isabel	9,2
Bernardino Batista	8,5
São Domingos	8,3
São José do Bonfim	8,2
Prata	7,9
Passagem	6,8
Cubati	6,0
Tenório	5,7
Uiraúna	5,5
Sousa	5,4
Poço de José de Moura	4,4
Aguiar	4,2
Pedra Branca	4,0
Santa Teresinha	3,9
Santana dos Garrotes	3,5
Cacimba de Areia	3,5
Olho D`Água	3,1
Santa Luzia	2,9
Borborema	2,9
Santo André	2,8
Nova Palmeira	2,8

Posto Pluviométrico	Total 24/02
Juru	2,8
Cuitegi	2,6
Catolé do Rocha	2,2
São Mamede	2,1
Caiçara	1,8
São Sebastião do Umbuzeiro	1,5
Bonito de Santa Fé	1,5
Pombal	1,4
Cachoeira dos Índios	1,4
São Bentinho	1,3
Jacaraú	1,1
Caraúbas	1,0
Quixaba	0,6
São Vicente do Seridó	0,1

Chuvas Acumuladas no Mês (mm) - 01/02 - 24/02

(Valores acumulados acima de 1,00mm)

Posto Pluviométrico	Total 01/02 - 24/02
Pedra Branca	388,4
Diamante	274,0
Ibiara	264,4
Desterro	256,4
Boa Ventura	255,7
São José de Caiana	238,5
São José da Lagoa Tapada	236,0
Itaporanga	228,1
Coremas/Açude Coremas	225,4
Santa Inês	217,8
Vista Serrana/Desterro de Malta	216,0
Cajazeirinhas	213,8
Serra Branca	199,5
Salgadinho	199,2
Santana de Mangueira	190,5
Nazarezinho	184,4
Riacho dos Cavalos/Jenipapeiro dos Carreiros	180,8
Imaculada	180,6
Igaracy	175,0
Jericó	174,6
Carrapateira	173,3
Aparecida	172,3
Monte Horebe	171,3
Caraúbas	164,0
Nova Olinda	163,8

Posto Pluviométrico	Total 01/02 - 24/02
Olho D`Água	163,0
Aguiar	157,0
Cacimbas	154,5
Curral Velho	154,3
São José de Espinharas	154,1
Poço Dantas	151,1
Cachoeira dos Índios	150,7
Conceição	149,5
Santa Luzia	147,9
João Pessoa/DFAARA	144,7
São José do Bonfim	144,2
Catingueira	143,2
Condado	130,0
Água Branca	129,0
Pedra Lavrada	128,7
Mato Grosso	128,1
Pombal	127,6
Santana dos Garrotes	126,1
Santa Teresinha	125,9
Alagoa Grande	122,9
Bom Jesus	122,0
Amparo	121,2
Emas	121,1
São Vicente do Seridó/Seridó	118,9
Bonito de Santa Fé	117,2
Cajazeiras	116,8
Catolé do Rocha	114,7
Marizópolis	114,7
Patos/EMBRAPA	114,3
Paulista	113,3
Monteiro/EMBRAPA	111,5
Malta	111,4
Sousa	109,2
Lastro	107,8
Triunfo	106,1
Juru	104,7
São José de Piranhas	104,5
Areia de Baraúnas	104,5
São José dos Cordeiros	103,1
Serra Grande	101,1
São Bentinho	100,6
Santa Cruz	100,4
Alhandra	95,8

Posto Pluviométrico	Total 01/02 - 24/02
Ouro Velho	92,3
São Domingos	92,1
Cajazeiras/Açude Lagoa do Arroz	92,0
Taperoá	92,0
Tavares	90,7
São Francisco	89,2
Joca Claudino/Santarém	87,0
Sousa/São Gonçalo	84,9
Vieirópolis	84,8
Princesa Isabel	83,2
São Domingos do Cariri	82,2
Piancó	80,0
Uiraúna	79,6
Várzea	79,4
São Mamede	78,4
Catolé do Rocha/Escola Técnica	77,7
Bernardino Batista	77,3
Teixeira	76,1
Poço de José de Moura	75,3
Belém do Brejo do Cruz	74,0
Quixaba	73,7
São José do Brejo do Cruz	69,3
Zabelê	67,0
Mãe D`Água	65,0
Coxixola	63,8
Santa Helena	61,7
Sumé	59,5
Conde	58,4
Nova Palmeira	57,9
Maturéia	56,8
Cubati	56,1
Olivedos	56,0
Lagoa	53,9
Riachão	53,8
São João do Rio do Peixe/Antenor Navarro	53,2
João Pessoa/Mares	52,7
Santa Luzia/Riacho do Saco	51,0
Passagem	51,0
Areia	49,9
Cacimba de Areia	48,5
Prata	47,0
Sumé/UFCG	45,5
Alagoa Nova	43,4

Posto Pluviométrico	Total 01/02 - 24/02
Alagoinha	42,6
Congo	41,7
São José do Sabugi	41,6
Jacaraú	41,1
Ingá	40,9
Fagundes	40,6
Tenório	39,9
Junco do Seridó	38,2
Serraria	37,8
Bom Sucesso	37,4
Camalaú	36,6
Caiçara	36,6
Mari	35,8
Itapororoca	34,6
Brejo do Cruz	34,4
Cuitegi	34,0
Frei Martinho	33,5
Gurjão	31,9
Juazeirinho	31,8
Mamanguape	30,7
Itabaiana	30,5
Assunção	30,5
Juarez Távora	30,0
Parari	28,7
Cruz do Espírito Santo	27,9
Pilões	25,7
Sossêgo	25,0
São Sebastião do Umbuzeiro	24,8
Capim	24,1
Picuí	23,2
Caturité/Fazenda Campo de Emas	19,5
Sapé	19,4
Marcação	18,4
Borborema	17,9
Lucena	17,8
Esperança	17,7
Queimadas	17,5
Cuité	16,9
Riacho de Santo Antônio	16,8
Santo André	16,0
Pilar	15,3
Areial	15,2
Mamanguape/ASPLAN	14,7

Posto Pluviométrico	Total 01/02 - 24/02
São João do Tigre	14,6
Campina Grande/Sítio Açude de Dentro	13,0
São Sebastião de Lagoa de Roça	12,8
Campina Grande/INSA	12,2
Campina Grande/EMBRAPA	12,1
Matinhas	12,1
Damião	12,0
Cabaceiras	11,3
Nova Floresta	10,8
Barra de São Miguel	10,7
Gurinhém	10,0
São João do Cariri	10,0
Natuba	9,8
Cacimba de Dentro	9,4
Araçagi	9,0
Caturité	8,9
Mataraca	8,9
Pirpirituba	8,8
Algodão de Jandaíra	8,6
Soledade/Fazenda Pendência	8,0
Riachão do Bacamarte	7,8
Itatuba	7,3
Santa Cecília	6,1
Puxinanã	5,5
Baía da Traição	5,4
São José de Princesa	4,8
Campina Grande/São José da Mata	3,8
São Vicente do Seridó	1,9
Boa Vista	1,6

Chuvas Acumuladas no Ano (mm) - 01/01 - 24/02

(Valores acumulados acima de 100,00mm)

Posto Pluviométrico	Total 01/01 - 24/02
Pedra Branca	448,9
Diamante	326,0
Boa Ventura	322,9
Jericó	309,3
São José de Caiana	302,2
Cajazeiras	300,3
Itaporanga	296,6
São José da Lagoa Tapada	296,0
Carrapateira	288,7
Bom Jesus	287,4

Posto Pluviométrico	Total 01/01 - 24/02
Igaracy	286,3
Ibiara	284,4
Monte Horebe	270,3
Santa Inês	263,0
Desterro	260,9
Cajazeiras/Açude Lagoa do Arroz	251,2
Vista Serrana/Desterro de Malta	241,0
Coremas/Açude Coremas	240,9
Triunfo	237,6
Cajazeirinhas	237,1
Santana de Mangueira	237,1
Nazarezinho	233,8
Aguiar	218,5
Cachoeira dos Índios	216,5
Riacho dos Cavalos/Jenipapeiro dos Carreiros	215,0
Olho D'Água	213,2
Santa Cruz	206,6
Poço Dantas	205,6
Santa Helena	201,7
Serra Branca	199,5
Salgadinho	199,2
São José de Piranhas	195,6
Bonito de Santa Fé	194,2
Uiraúna	193,9
Imaculada	191,5
Curral Velho	190,8
Lastro	187,2
Serra Grande	185,1
Marizópolis	181,0
Sousa	178,7
Aparecida	178,6
Conceição	174,6
Alhandra	170,0
Cacimbas	166,5
João Pessoa/DFAARA	164,5
Caraúbas	164,0
Nova Olinda	163,8
Juru	163,7
Mato Grosso	162,8
Santana dos Garrotes	160,9
Santa Teresinha	157,1
Sousa/São Gonçalo	157,1
São José de Espinharas	154,1

Posto Pluviométrico	Total 01/01 - 24/02
São João do Rio do Peixe/Antenor Navarro	150,0
Catingueira	149,9
Bernardino Batista	148,8
Santa Luzia	148,2
Poço de José de Moura	146,0
Tavares	144,5
São José do Bonfim	144,2
Água Branca	142,0
Pombal	139,8
Alagoa Grande	136,7
Catolé do Rocha	135,0
Paulista	134,5
Patos/EMBRAPA	134,4
Condado	134,0
Joca Claudino/Santarém	133,1
Pedra Lavrada	128,7
Emas	128,4
São Francisco	127,2
Princesa Isabel	126,4
Monteiro/EMBRAPA	124,1
Amparo	123,9
Conde	120,9
São Vicente do Seridó/Seridó	118,9
Lagoa	113,3
Malta	111,4
São Bentinho	110,9
São Domingos	108,6
Bom Sucesso	107,4
Belém do Brejo do Cruz	106,9
Areia de Baraúnas	104,5
Catolé do Rocha/Escola Técnica	104,3
São José dos Cordeiros	103,1
João Pessoa/Mares	102,2
Vieirópolis	102,1

Qualquer dúvida entrar em contato com:

Monitoramento Sala de Situação
Tel. Fixo: (83) 3310-6367
Cel: (83) 98841-9918
email: gemoh@aesa.pb.gov.br