

## INFORME METEOROLÓGICO DIÁRIO SALA DE SITUAÇÃO

Campina Grande, 25 de fevereiro de 2021

### Análise

A circulação dos ventos nos altos níveis da atmosfera continua deixando o tempo instável sobre todo o estado da Paraíba. Assim, deverão ser registradas pancadas de chuva, especialmente nos setores central e oeste do Estado. Também há probabilidade de ocorrência de pancadas de chuva em setores isolados do leste paraibano entre os períodos da tarde e noite.

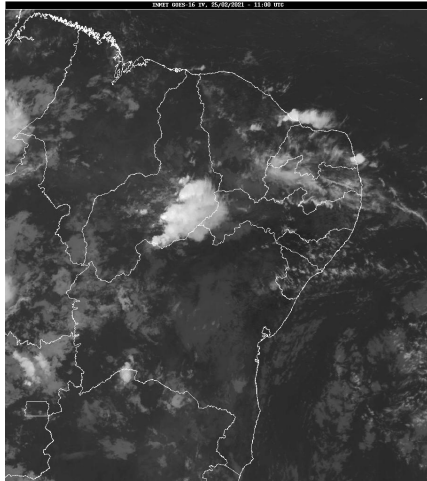

Fonte da Imagem: INMET

### Distribuição Espacial das Chuvas

No período das 07:00h do dia 24/02/2021 às 07:00h do dia 25/02/2021, foram informadas precipitações em 69 dos 244 postos pluviométricos monitorados pela AESA. A maior precipitação foi observada em Prata : 99,1 mm.

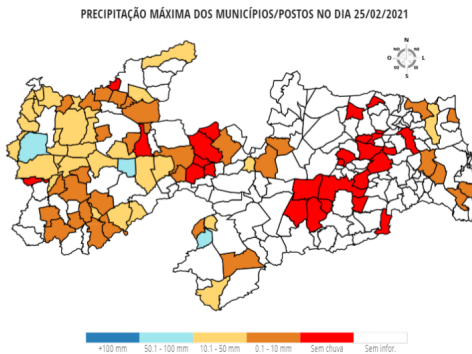

### Chuvas Acumuladas do Dia (mm) - 25/02

Posto Pluviométrico	Total 25/02
Prata	99,1
Emas	63,1
Cajazeiras	52,6
Catingueira	42,5
Bom Jesus	38,6
Poço de José de Moura	38,5
São Francisco	38,5
São Sebastião do Umbuzeiro	36,4

Posto Pluviométrico	Total 25/02
Cajazeiras/Açude Lagoa do Arroz	36,1
Cajazeirinhas	33,7
Aparecida	32,7
Sousa/São Gonçalo	32,4
Carrapateira	32,3
Lastro	30,0
Sousa	27,6
Amparo	27,2
Nova Olinda	26,1
Triunfo	25,4
Nazarezinho	25,2
Serra Grande	24,3
Belém do Brejo do Cruz	22,8
São José da Lagoa Tapada	22,3
Cachoeira dos Índios	22,2
Juru	21,5
Marizópolis	21,2
Santa Helena	20,8
Água Branca	20,4
Assunção	17,0
Uiraúna	16,7
Bernardino Batista	15,7
Coremas/Açude Coremas	15,1
Santa Teresinha	13,7
Aguiar	12,5
São José de Piranhas	11,2
Mamanguape/ASPLAN	10,8
Joca Claudino/Santarém	10,8
Riacho dos Cavalos/Jenipapeiro dos Carreiros	10,7
Santa Cruz	9,2
Igaracy	8,8
São Bentinho	8,7
Sapé	8,5
Juazeirinho	7,6
Vieirópolis	7,0
Curral Velho	5,7
Santana de Mangueira	5,2
Conde	4,9
São Domingos	4,7
Alhandra	4,6

Posto Pluviométrico	Total 25/02
Itaporanga	4,5
São José do Bonfim	4,3
São José de Caiana	4,1
Tavares	3,6
Princesa Isabel	3,6
Santana dos Garrotes	3,1
Ouro Velho	3,1
Mato Grosso	2,8
Jacaraú	2,7
Santa Luzia	2,5
Paulista	2,0
Vista Serrana/Desterro de Malta	2,0
Ibiara	1,8
Bom Sucesso	1,6
Baía da Traição	1,4
São Vicente do Seridó	1,1
Camalaú	0,4
Pedra Branca	0,4
Jericó	0,4
Patos/EMBRAPA	0,3
Cruz do Espírito Santo	0,2

**Chuvas Acumuladas no Mês (mm) - 01/02 - 25/02**

(Valores acumulados acima de 100,00mm)

Posto Pluviométrico	Total 01/02 - 25/02
Pedra Branca	388,8
Diamante	279,0
Ibiara	266,2
São José da Lagoa Tapada	258,3
Boa Ventura	257,9
Desterro	256,4
Cajazeirinhas	247,5
São José de Caiana	242,6
Coremas/Açude Coremas	240,5
Itaporanga	238,4
Vista Serrana/Desterro de Malta	218,0
Santa Inês	217,8
Nazarezinho	213,4
Nova Olinda	209,6
Carrapateira	205,6
Aparecida	205,0
Serra Branca	199,5
Salgadinho	199,2

Posto Pluviométrico	Total 01/02 - 25/02
Santana de Mangueira	195,7
Riacho dos Cavalos/Jenipapeiro dos Carreiros	191,5
Catingueira	185,7
Emas	184,2
Igaracy	183,8
Imaculada	180,6
Jericó	175,0
Monte Horebe	173,5
Cachoeira dos Índios	172,9
Aguiar	169,5
Cajazeiras	169,4
Caraúbas	164,0
Olho D`Água	163,0
Bom Jesus	160,6
Curral Velho	160,0
Cacimbas	154,5
São José de Espinharas	154,1
Poço Dantas	151,1
Santa Luzia	150,4
Conceição	149,5
Água Branca	149,4
São José do Bonfim	148,5
Amparo	148,4
Prata	146,1
João Pessoa/DFAARA	144,7
Serra Grande	143,7
Sousa/São Gonçalo	143,4
Santa Teresinha	139,6
Lastro	137,8
Sousa	136,8
Marizópolis	135,9
Triunfo	131,5
Mato Grosso	130,9
Condado	130,0
Santana dos Garrotes	129,2
Pedra Lavrada	128,7
Cajazeiras/Açude Lagoa do Arroz	128,1
São Francisco	127,7
Pombal	127,6
Juru	126,2
Alagoa Grande	122,9
São Vicente do Seridó/Seridó	118,9
Bonito de Santa Fé	117,2

Posto Pluviométrico	Total 01/02 - 25/02
São José de Piranhas	115,7
Paulista	115,3
Catolé do Rocha	114,7
Patos/EMBRAPA	114,6
Poço de José de Moura	113,8
Monteiro/EMBRAPA	111,5
Malta	111,4
Santa Cruz	109,6
São Bentinho	109,3
Areia de Baraúnas	104,5
São José dos Cordeiros	103,1
Alhandra	100,4

Posto Pluviométrico	Total 01/01 - 25/02
Santa Helena	222,5
Lastro	217,2
Santa Cruz	215,8
Sousa/São Gonçalo	215,6
Olho D'Água	213,2
Aparecida	211,3
Uiraúna	210,6
Nova Olinda	209,6
São José de Piranhas	206,8
Sousa	206,3
Poço Dantas	205,6
Marizópolis	202,2

**Chuvas Acumuladas no Ano (mm) - 01/01 - 25/02**

(Valores acumulados acima de 200,00mm)

Posto Pluviométrico	Total 01/01 - 25/02
Pedra Branca	449,3
Cajazeiras	352,9
Diamante	331,0
Bom Jesus	326,0
Boa Ventura	325,1
Carrapateira	321,0
São José da Lagoa Tapada	318,3
Jericó	309,7
Itaporanga	306,9
São José de Caiana	306,3
Igaracy	295,1
Cajazeiras/Açude Lagoa do Arroz	287,3
Ibiara	286,2
Monte Horebe	272,5
Cajazeirinhas	270,8
Santa Inês	263,0
Triunfo	263,0
Nazarezinho	262,8
Desterro	260,9
Coremas/Açude Coremas	256,0
Vista Serrana/Desterro de Malta	243,0
Santana de Mangueira	242,3
Cachoeira dos Índios	238,7
Aguiar	231,0
Serra Grande	227,7
Riacho dos Cavalos/Jenipapeiro dos Carreiros	225,7

**Qualquer dúvida entrar em contato com:**

Monitoramento Sala de Situação  
Tel. Fixo: (83) 3310-6367  
Cel: (83) 98841-9918  
email: gemoh@aes.pb.gov.br