

INFORME METEOROLÓGICO DIÁRIO SALA DE SITUAÇÃO

Campina Grande, 26 de fevereiro de 2021

Análise

Observa-se a formação de aglomerado convectivo gerador de chuvas na faixa litorânea e áreas adjacentes, onde poderão ser registradas chuvas representativas no decorrer do dia, podendo se estender, de forma mais pontual sobre as regiões do Agreste e Brejo. Nas regiões do Cariri/Curimataú, Sertão e Alto Sertão, a alta concentração de umidade presente no ar também deverá favorecer à ocorrência pancadas de chuva, por vezes moderadas, entre os períodos da tarde e noite. As temperaturas máximas registradas na tarde de ontem em Areia; 30,0C, Campina Grande; 31,1C, Monteiro; 31,5C, Patos; 34,0C e São Gonçalo; 32,3C e, as mínimas registradas na madrugada de hoje em Areia; 21,0C, Campina Grande; 22,1C, Monteiro; 21,9C, Patos; 23,3C e São Gonçalo; 23,7C (Fonte: INMET e AESA).

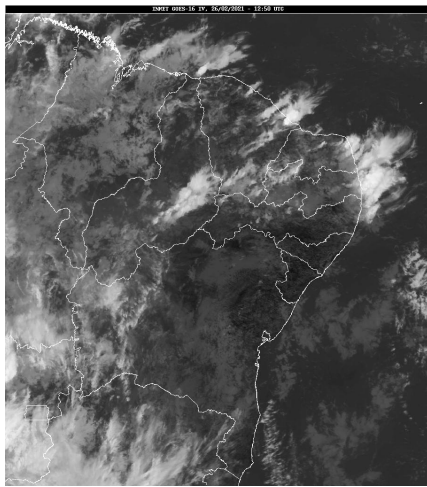

Fonte da Imagem: INMET

Distribuição Espacial das Chuvas

No período das 07:00h do dia 25/02/2021 às 07:00h do dia 26/02/2021, foram informadas precipitações em 65 dos 244 postos pluviométricos monitorados pela AESA. A maior precipitação foi observada em Baía da Traição : 86,1 mm.

PRECIPITAÇÃO MÁXIMA DOS MUNICÍPIOS/POSTOS NO DIA 26/02/2021

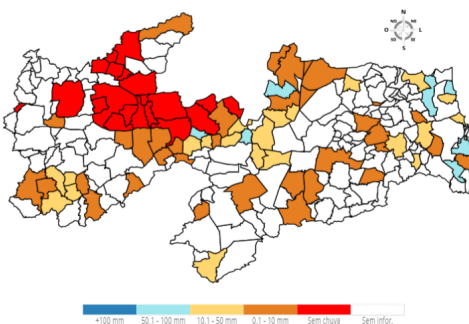

Chuvas Acumuladas do Dia (mm) - 26/02

Posto Pluviométrico	Total 26/02
Baía da Traição	86,1
Nova Palmeira	76,1
Mamanguape/ASPLAN	72,8
Alhandra	61,4

Posto Pluviométrico	Total 26/02
João Pessoa/DFAARA	61,0
Assunção	54,0
Quixaba	53,2
Mamanguape	41,9
Diamante	40,0
Lucena	35,2
Passagem	34,0
São Vicente do Seridó/Seridó	34,0
Gurjão	33,3
Marcação	31,7
Santana de Mangueira	29,2
Jacaraú	26,9
Salgadinho	23,4
Santo André	22,0
Gurinhém	19,5
Junco do Seridó	19,1
Pilar	18,4
Curral Velho	16,4
São Sebastião do Umbuzeiro	15,4
Cacimba de Dentro	15,3
Juazeirinho	14,2
Cubati	14,1
Sapé	12,8
Boa Ventura	12,2
Cacimba de Areia	11,3
Conde	9,9
Serra Branca	9,5
Pedra Lavrada	8,6
São José do Bonfim	8,2
Boqueirão/Açude Boqueirão	7,9
Cruz do Espírito Santo	7,4
Água Branca	7,0
Cuité	6,9
Frei Martinho	6,3
Pedra Branca	5,6
Areia de Baraúnas	5,4
Nova Floresta	5,1
Nazarezinho	5,0
Cuité de Mamanguape	5,0
Mãe D'Água	5,0

Posto Pluviométrico	Total 26/02
Teixeira	4,7
Juarez Távora	4,3
Santa Teresinha	4,2
Campina Grande/INSA	4,2
Sossêgo	4,0
Ibiara	3,9
Cabaceiras	3,3
Catingueira	3,0
Belém do Brejo do Cruz	2,9
Barra de São Miguel	2,2
Prata	2,1
Alagoa Grande	1,6
Areia	1,4
Emas	1,4
Conceição	1,3
Itatuba	1,0
Picuí	0,7
Campina Grande/EMBRAPA	0,6
Borborema	0,6
Princesa Isabel	0,3
Santa Luzia	0,2

Chuvas Acumuladas no Mês (mm) - 01/02 - 26/02

(Valores acumulados acima de 100,00mm)

Posto Pluviométrico	Total 01/02 - 26/02
Pedra Branca	394,4
Diamante	319,0
Ibiara	270,1
Boa Ventura	270,1
São José da Lagoa Tapada	258,3
Desterro	256,4
Cajazeirinhas	247,5
São José de Caiana	242,6
Coremas/Açude Coremas	240,5
Itaporanga	238,4
Santana de Mangueira	224,9
Salgadinho	222,6
Nazarezinho	218,4
Vista Serrana/Desterro de Malta	218,0
Santa Inês	217,8
Nova Olinda	209,6
Serra Branca	209,0
João Pessoa/DFAARA	205,7

Posto Pluviométrico	Total 01/02 - 26/02
Carrapateira	205,6
Aparecida	205,0
Imaculada	203,2
Riacho dos Cavalos/Jenipapeiro dos Carreiros	191,5
Catingueira	188,7
Emas	185,6
Igaracy	183,8
Curral Velho	176,4
Jericó	175,0
Monte Horebe	173,5
Cachoeira dos Índios	172,9
Aguiar	169,5
Cajazeiras	169,4
Conceição	167,2
Poço Dantas	165,2
Caraúbas	164,0
Olho D'Água	163,0
Alhandra	161,8
Bom Jesus	160,6
São José do Bonfim	156,7
Água Branca	156,4
Cacimbas	154,5
São José de Espinharas	154,1
São Vicente do Seridó/Seridó	152,9
Santa Luzia	150,6
Amparo	148,4
Prata	148,2
Santa Teresinha	143,8
Serra Grande	143,7
Sousa/São Gonçalo	143,4
Lastro	137,8
Pedra Lavrada	137,3
Sousa	136,8
Marizópolis	135,9
Nova Palmeira	134,0
Triunfo	131,5
Mato Grosso	130,9
Pombal	130,8
Condado	130,0
Santana dos Garrotes	129,2
Cajazeiras/Açude Lagoa do Arroz	128,1
São Francisco	127,7
Quixaba	126,9

Posto Pluviométrico	Total 01/02 - 26/02
Juru	126,2
Alagoa Grande	124,5
Bonito de Santa Fé	117,2
São José de Piranhas	115,7
Paulista	115,3
Catolé do Rocha	114,7
Patos/EMBRAPA	114,6
Poço de José de Moura	113,8
Monteiro/EMBRAPA	111,5
Malta	111,4
Areia de Baraúnas	109,9
Santa Cruz	109,6
São Bentinho	109,3
São José dos Cordeiros	103,1
Assunção	101,5

Posto Pluviométrico	Total 01/01 - 26/02
Aguiar	231,0
Serra Grande	227,7
Riacho dos Cavalos/Jenipapeiro dos Carreiros	225,7
João Pessoa/DFAARA	225,5
Salgadinho	222,6
Santa Helena	222,5
Poço Dantas	219,7
Lastro	217,2
Santa Cruz	215,8
Sousa/São Gonçalo	215,6
Imaculada	214,1
Olho D'Água	213,2
Curral Velho	212,9
Aparecida	211,3
Uiraúna	210,6
Nova Olinda	209,6
Serra Branca	209,0
São José de Piranhas	206,8
Sousa	206,3
Marizópolis	202,2

Chuvas Acumuladas no Ano (mm) - 01/01 - 26/02

(Valores acumulados acima de 200,00mm)

Posto Pluviométrico	Total 01/01 - 26/02
Pedra Branca	454,9
Diamante	371,0
Cajazeiras	352,9
Boa Ventura	337,3
Bom Jesus	326,0
Carrapateira	321,0
São José da Lagoa Tapada	318,3
Jericó	309,7
Itaporanga	306,9
São José de Caiana	306,3
Igaracy	295,1
Ibiara	290,1
Cajazeiras/Açude Lagoa do Arroz	287,3
Monte Horebe	272,5
Santana de Mangueira	271,5
Cajazeirinhas	270,8
Nazarezinho	267,8
Santa Inês	263,0
Triunfo	263,0
Desterro	260,9
Coremas/Açude Coremas	256,0
Vista Serrana/Desterro de Malta	243,0
Cachoeira dos Índios	238,7
Alhandra	236,0

Qualquer dúvida entrar em contato com:

Monitoramento Sala de Situação
Tel. Fixo: (83) 3310-6367
Cel: (83) 98841-9918
email: gemoh@aesapb.gov.br