

## INFORME METEOROLÓGICO DIÁRIO SALA DE SITUAÇÃO

Campina Grande, 18 de fevereiro de 2021

### Análise

Persistem as condições de instabilidade no setor Centro-Oeste da Paraíba. Devido ao aquecimento diurno e a alta concentração de umidade presente na atmosfera, deverão ocorrer chuvas no Sertão e Alto Sertão e áreas localizadas do Cariri/Curimataú do estado entre a tarde e a noite. No Agreste, Brejo e Litoral, nebulosidade variável com chuvas pontuais e passageiras.



Imagem do satélite GOES

### Distribuição Espacial das Chuvas

No período das 07:00h do dia 17/02/2021 às 07:00h do dia 18/02/2021, foram informadas precipitações em 59 dos 244 postos pluviométricos monitorados pela AESA. A maior precipitação foi observada em Olho D'Água : 46,2 mm.

PRECIPITAÇÃO MÁXIMA DOS MUNICÍPIOS/POSTOS NO DIA 18/02/2021

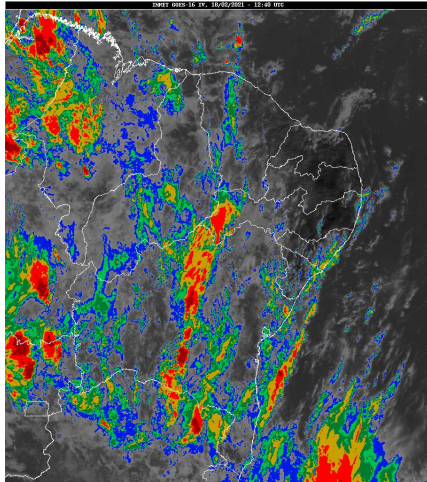
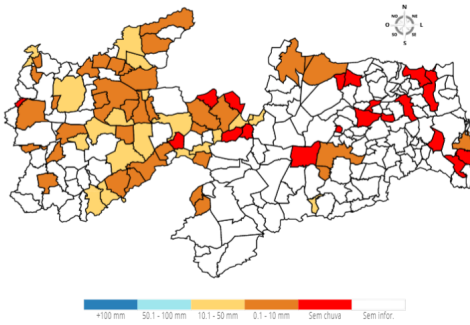

### Chuvas Acumuladas do Dia (mm) - 18/02

Posto Pluviométrico	Total 18/02
Olho D'Água	46,2
Riacho dos Cavalos/Jenipapeiro dos Carreiros	35,0
Igaracy	32,6
Cacimbas	31,5
Vista Serrana/Desterro de Malta	30,0
Poço Dantas	28,7
Coremas/Açude Coremas	27,7

Posto Pluviométrico	Total 18/02
Bernardino Batista	27,2
Junco do Seridó	25,1
Patos/EMBRAPA	24,7
Tavares	23,4
Catolé do Rocha	22,7
Princesa Isabel	21,6
Teixeira	17,5
Riacho de Santo Antônio	16,8
Catolé do Rocha/Escola Técnica	15,5
Catingueira	15,4
Tenório	14,3
Cajazeirinhas	14,0
Sousa	12,5
Areia de Baraúnas	10,3
Ibiara	9,1
Aguiar	9,1
Água Branca	9,0
Santa Luzia	8,3
Brejo do Cruz	8,0
Poço de José de Moura	7,6
Paulista	7,5
São Domingos	7,0
Cajazeiras/Açude Lagoa do Arroz	6,2
Campina Grande/INSA	6,2
Imaculada	5,9
Ouro Velho	5,1
Condado	5,0
Malta	4,6
São José de Caiana	4,3
Desterro	4,2
Picuí	4,1
Juru	4,0
Caturité/Fazenda Campo de Emas	3,9
Cuité	3,7
João Pessoa/DFAARA	3,4
Emas	3,4
São Mamede	3,2
Mato Grosso	3,0
Joca Claudino/Santarém	2,9
Marizópolis	2,8

Posto Pluviométrico	Total 18/02
Sousa/São Gonçalo	2,6
Santa Cruz	2,4
Bom Sucesso	2,2
Prata	2,2
Monte Horebe	1,6
Jericó	1,5
Belém do Brejo do Cruz	1,4
São Bentinho	1,4
Quixaba	1,1
Mãe D`Água	1,0
Pombal	1,0
Nova Floresta	1,0

**Chuvas Acumuladas no Mês (mm) - 01/02 - 18/02**

(Valores acumulados acima de 1,00mm)

Posto Pluviométrico	Total 01/02 - 18/02
Pedra Branca	378,4
Diamante	272,4
Desterro	256,4
Boa Ventura	250,4
São José da Lagoa Tapada	236,0
Itaporanga	228,1
Coremas/Açude Coremas	225,4
São José de Caiana	218,5
Vista Serrana/Desterro de Malta	216,0
Ibiara	213,2
Cajazeirinhas	203,9
Salgadinho	199,2
Nazarezinho	184,4
Riacho dos Cavalos/Jenipapeiro dos Carreiros	180,8
Igaracy	175,0
Jericó	174,6
Aparecida	172,3
Carrapateira	171,8
Monte Horebe	171,3
Imaculada	165,9
Nova Olinda	163,8
Caraúbas	163,0
Santa Inês	161,7
Olho D`Água	159,9
Cacimbas	154,5
São José de Espinharas	154,1
Poço Dantas	151,1

Posto Pluviométrico	Total 01/02 - 18/02
Aguiar	147,6
Conceição	141,2
Santa Luzia	141,2
Catingueira	141,1
São José do Bonfim	136,0
Cachoeira dos Índios	134,3
João Pessoa/DFAARA	132,9
Curral Velho	131,7
Água Branca	129,0
Mato Grosso	128,1
Pombal	126,2
Santana dos Garrotes	122,6
Amparo	120,7
Santana de Mangueira	120,5
Serra Branca	117,8
Bonito de Santa Fé	115,7
Condado	114,0
Paulista	113,3
Catolé do Rocha	112,5
Malta	109,4
Lastro	107,8
Pedra Lavrada	106,7
Emas	104,5
Areia de Baraúnas	104,5
Sousa	103,8
São José dos Cordeiros	103,1
Santa Teresinha	102,9
Triunfo	101,9
Serra Grande	101,1
Santa Cruz	100,4
Cajazeiras	100,3
São José de Piranhas	99,7
Juru	99,0
Monteiro/EMBRAPA	98,9
São Vicente do Seridó/Seridó	95,9
Alhandra	95,8
São Bentinho	94,8
Patos/EMBRAPA	94,1
Marizópolis	89,7
São Francisco	89,2
Joca Claudino/Santarém	87,0
Sousa/São Gonçalo	84,9
Vieirópolis	84,8

Posto Pluviométrico	Total 01/02 - 18/02
Tavares	84,1
São Domingos	83,8
Ouro Velho	82,9
São Domingos do Cariri	82,2
Piancó	80,0
Catolé do Rocha/Escola Técnica	77,7
Taperoá	76,9
Alagoa Grande	76,5
Teixeira	76,1
São Mamede	75,0
Uiraúna	74,1
Belém do Brejo do Cruz	74,0
Bom Jesus	72,9
Poço de José de Moura	70,9
São José do Brejo do Cruz	69,3
Bernardino Batista	68,8
Quixaba	65,3
Mãe D'Água	65,0
Coxixola	63,8
Princesa Isabel	63,3
Santa Helena	61,7
Várzea	61,0
Cajazeiras/Açude Lagoa do Arroz	60,8
Conde	58,4
Maturéia	56,8
Olivedos	56,0
Nova Palmeira	55,1
Riachão	53,8
São João do Rio do Peixe/Antenor Navarro	53,2
Santa Luzia/Riacho do Saco	51,0
Lagoa	50,5
Cubati	50,1
Areia	44,9
Zabelê	43,6
Alagoa Nova	43,4
Congo	41,7
Passagem	40,9
Fagundes	40,6
Jacaraú	39,8
Prata	39,1
Junco do Seridó	38,2
Serraria	37,8
Bom Sucesso	37,4

Posto Pluviométrico	Total 01/02 - 18/02
Camalaú	36,6
Caiçara	34,8
Itapororoca	34,6
Brejo do Cruz	34,4
São José do Sabugi	34,2
Tenório	34,2
Frei Martinho	33,5
Cuitegi	31,4
Itabaiana	30,5
Assunção	30,5
Juarez Távora	30,0
Parari	28,7
Mamanguape	27,8
Cruz do Espírito Santo	26,2
Pilões	25,6
Sossêgo	25,0
Alagoinha	24,9
Capim	24,1
São Sebastião do Umbuzeiro	23,3
Picuí	23,2
Cacimba de Areia	21,0
Gurjão	20,5
Caturité/Fazenda Campo de Emas	19,5
Sapé	19,4
Marcação	18,4
Lucena	17,8
Esperança	17,7
Queimadas	17,5
Cuité	16,9
Riacho de Santo Antônio	16,8
Sumé	15,5
Ingá	15,4
Pilar	15,3
Areial	15,2
Borborema	15,0
São João do Tigre	14,6
Santo André	13,2
Campina Grande/Sítio Açude de Dentro	13,0
São Sebastião de Lagoa de Roça	12,8
Mamanguape/ASPLAN	12,3
Campina Grande/INSA	12,2
Campina Grande/EMBRAPA	12,1
Matinhas	12,1

Posto Pluviométrico	Total 01/02 - 18/02
Damião	12,0
Sumé/UFCG	12,0
Cabaceiras	11,3
Nova Floresta	10,8
Barra de São Miguel	10,7
Gurinhém	10,0
São João do Cariri	10,0
Natuba	9,8
Cacimba de Dentro	9,4
Araçagi	9,0
Pirpirituba	8,8
Algodão de Jandaíra	8,6
Soledade/Fazenda Pendência	8,0
Riachão do Bacamarte	7,8
Itatuba	7,3
Santa Cecília	6,1
Puxinanã	5,5
Baía da Traição	5,4
São José de Princesa	4,8
Campina Grande/São José da Mata	3,8
João Pessoa/Mares	2,8
São Vicente do Seridó	1,8
Boa Vista	1,6
Mataraca	1,0

**Chuvas Acumuladas no Ano (mm) - 01/01 - 18/02**

(Valores acumulados acima de 100,00mm)

Posto Pluviométrico	Total 01/01 - 18/02
Pedra Branca	438,9
Diamante	324,4
Boa Ventura	317,6
Jericó	309,3
Itaporanga	296,6
São José da Lagoa Tapada	296,0
Carrapateira	287,2
Igaracy	286,3
Cajazeiras	283,8
São José de Caiana	282,2
Monte Horebe	270,3
Desterro	260,9
Vista Serrana/Desterro de Malta	241,0
Coremas/Açude Coremas	240,9
Bom Jesus	238,3

Posto Pluviométrico	Total 01/01 - 18/02
Nazarezinho	233,8
Triunfo	233,4
Ibiara	233,2
Cajazeirinhas	227,2
Cajazeiras/Açude Lagoa do Arroz	220,0
Riacho dos Cavalos/Jenipapeiro dos Carreiros	215,0
Olho D'Água	210,1
Aguiar	209,1
Santa Inês	206,9
Santa Cruz	206,6
Poço Dantas	205,6
Santa Helena	201,7
Cachoeira dos Índios	200,1
Salgadinho	199,2
Bonito de Santa Fé	192,7
São José de Piranhas	190,8
Uiraúna	188,4
Lastro	187,2
Serra Grande	185,1
Aparecida	178,6
Imaculada	176,8
Sousa	173,3
Alhandra	170,0
Curral Velho	168,2
Santana de Mangueira	167,1
Cacimbas	166,5
Conceição	166,3
Nova Olinda	163,8
Caraúbas	163,0
Mato Grosso	162,8
Juru	158,0
Santana dos Garrotes	157,4
Sousa/São Gonçalo	157,1
Marizópolis	156,0
São José de Espinharas	154,1
João Pessoa/DFAARA	152,7
São João do Rio do Peixe/Antenor Navarro	150,0
Catingueira	147,8
Água Branca	142,0
Poço de José de Moura	141,6
Santa Luzia	141,5
Bernardino Batista	140,3
Pombal	138,4

<b>Posto Pluviométrico</b>	<b>Total</b> 01/01 - 18/02
Tavares	137,9
São José do Bonfim	136,0
Paulista	134,5
Santa Teresinha	134,1
Joca Claudino/Santarém	133,1
Catolé do Rocha	132,8
São Francisco	127,2
Amparo	123,4
Conde	120,9
Condado	118,0
Serra Branca	117,8
Patos/EMBRAPA	114,2
Emas	111,8
Monteiro/EMBRAPA	111,5
Lagoa	109,9
Malta	109,4
Bom Sucesso	107,4
Belém do Brejo do Cruz	106,9
Pedra Lavrada	106,7
Princesa Isabel	106,5
São Bentinho	105,1
Areia de Baraúnas	104,5
Catolé do Rocha/Escola Técnica	104,3
São José dos Cordeiros	103,1
Vieirópolis	102,1
São Domingos	100,3

**Qualquer dúvida entrar em contato com:**

Monitoramento Sala de Situação

Tel. Fixo: (83) 3310-6367

Cel: (83) 98841-9918

email: gemoh@aesa.pb.gov.br