

INFORME METEOROLÓGICO DIÁRIO SALA DE SITUAÇÃO

Campina Grande, 03 de março de 2021

Análise

Houve uma redução na nebulosidade em praticamente todo estado da Paraíba. Com isso, o tempo deverá permanecer com sol e variação de nuvens, podendo ocorrer chuvas isoladas, entre o período da tarde e noite no setor centro/oeste e na faixa litorânea chuvas passageiras e pontuais. As temperaturas máximas registradas na tarde de ontem em Campina Grande; 29,6C, João Pessoa; 31,3C, Monteiro; 30,2C, Patos; 32,7C e São Gonçalo; 30,0C e, as mínimas registradas na madrugada de hoje em Campina Grande; 21,4C, João Pessoa; 23,9C, Monteiro; 18,6C, Patos; 22,3C e São Gonçalo; 21,0C (Fonte: INMET e AESA).

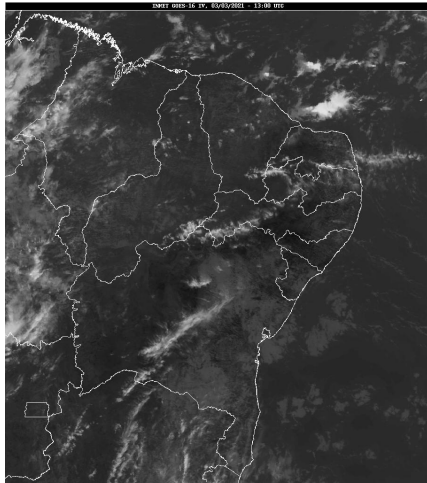

Fonte da Imagem: INMET

Distribuição Espacial das Chuvas

No período das 07:00h do dia 02/03/2021 às 07:00h do dia 03/03/2021, foram informadas precipitações em 41 dos 244 postos pluviométricos monitorados pela AESA. A maior precipitação foi observada em Cuité : 31,0 mm.

PRECIPITAÇÃO MÁXIMA DOS MUNICÍPIOS/POSTOS NO DIA 03/03/2021

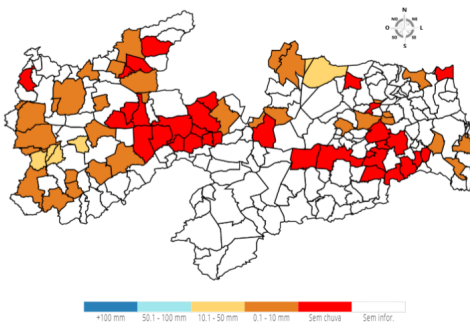

Chuvas Acumuladas do Dia (mm) - 03/03

Posto Pluviométrico	Total 03/03
Cuité	31,0
Bonito de Santa Fé	24,0
Serra Grande	16,7
Igaracy	15,2
Nova Floresta	14,2
São José de Caiana	13,5

Posto Pluviométrico	Total 03/03
Olho D`Água	8,6
João Pessoa	8,2
São Vicente do Seridó/Seridó	7,5
Alhandra	7,0
Bom Jesus	6,2
Cuitegi	5,8
Frei Martinho	5,5
Monte Horebe	5,3
Conceição	4,9
Picuí	4,8
Curral Velho	4,0
Tenório	3,8
Jericó	3,5
Catolé do Rocha	3,4
Sousa/São Gonçalo	2,7
Santana de Mangueira	2,6
Marizópolis	2,5
Boa Ventura	2,2
Sousa	2,0
Coremas/Açude Coremas	2,0
Alagoinha	1,8
Paulista	1,7
Cajazeiras	1,6
Santa Luzia	1,4
São Domingos	1,3
Santana dos Garrotes	1,3
João Pessoa/DFAARA	1,2
Borborema	1,1
Vista Serrana/Desterro de Malta	1,0
São José de Piranhas	1,0
Santa Cruz	0,7
Esperança	0,3
Areia	0,2
Jacaraú	0,2
Cruz do Espírito Santo	0,1

Chuvas Acumuladas no Mês (mm) - 01/03 - 03/03

(Valores acumulados acima de 20,00mm)

Posto Pluviométrico	Total 01/03 - 03/03
Mataraca	95,3

Posto Pluviométrico	Total 01/03 - 03/03
Carrapateira	79,3
Mamanguape/ASPLAN	77,1
Pilões	71,6
Cuitegi	66,4
Marcação	66,2
Itabaiana	64,2
Cubati	55,6
Fagundes	54,6
Riachão do Bacamarte	53,5
Cacimba de Dentro	52,1
Vieirópolis	52,0
Sapé	51,1
Serraria	48,5
Baía da Traição	46,0
Bonito de Santa Fé	45,7
Lagoa Seca	44,9
Alhandra	44,7
Santa Teresinha	44,2
Alagoa Grande	43,0
Mamanguape	41,7
Uiraúna	41,6
Areial	41,1
Campina Grande/São José da Mata	40,0
Triunfo	40,0
Serra Grande	39,8
Nova Floresta	38,7
Esperança	38,5
Itatuba	38,3
Lucena	38,3
Areia	38,0
Joca Claudino/Santarém	37,6
Cruz do Espírito Santo	36,9
São Domingos	36,8
Serra da Raiz	36,5
Caiçara	36,4
São Vicente do Seridó/Seridó	36,1
Alagoa Nova	35,6
Bernardino Batista	35,0
São José de Caiana	34,7
Algodão de Jandaíra	34,1
Olho D`Água	33,8
João Pessoa	33,0
Cuité	31,0

Posto Pluviométrico	Total 01/03 - 03/03
Sossêgo	31,0
Marizópolis	30,9
Sousa	30,5
Pilar	30,3
Diamante	30,0
São Francisco	30,0
Arara	29,6
Boa Vista	29,6
São Sebastião de Lagoa de Roça	29,6
Campina Grande/EMBRAPA	29,2
Várzea	29,2
Campina Grande/INSA	29,2
Itapororoca	28,8
Conde	28,7
Caturité	28,4
Poço de José de Moura	28,4
Pombal	28,4
São Miguel de Taipu	27,8
Puxinanã	27,8
Jacaraú	26,9
Queimadas	26,5
Olivedos	26,2
Vista Serrana/Desterro de Malta	26,0
Boa Ventura	25,7
Cajazeirinhas	24,7
Damião	24,6
Aparecida	24,1
Poço Dantas	23,9
Conceição	23,6
Passagem	23,3
Umbuzeiro	23,0
Patos/EMBRAPA	22,5
Ingá	22,5
Guarabira	22,4
Massaranduba	21,8
João Pessoa/DFAARA	21,8
João Pessoa/Mares	21,6
Igaracy	21,5
Alagoinha	21,2
Junco do Seridó	21,1
Santa Cruz	20,2
Salgado de São Félix	20,1

Chuvas Acumuladas no Ano (mm) - 01/01 - 03/03

(Valores acumulados acima de 200,00mm)

Posto Pluviométrico	Total 01/01 - 03/03
Pedra Branca	526,8
Carrapateira	471,8
Diamante	416,2
Cajazeiras	404,8
São José de Caiana	396,8
São José da Lagoa Tapada	393,6
Boa Ventura	385,2
João Pessoa	379,2
Itaporanga	377,1
Igaracy	371,1
Jericó	364,6
Bom Jesus	362,9
Cachoeira dos Índios	347,0
Serra Grande	345,4
Aguiar	342,1
João Pessoa/DFAARA	335,3
Triunfo	333,8
Coremas/Açude Coremas	329,0
Olho D'Água	322,9
Monte Horebe	321,4
Santana de Mangueira	319,5
Cajazeiras/Açude Lagoa do Arroz	313,7
Ibiara	313,6
Alhandra	310,1
Vista Serrana/Desterro de Malta	310,0
Cajazeirinhas	307,0
Itaporanga/Fazenda Veludo	304,7
Santa Inês	304,5
Santa Teresinha	301,5
Poço Dantas	286,1
Bernardino Batista	285,1
Riacho dos Cavalos/Jenipapeiro dos Carreiros	285,0
Nazarezinho	284,8
Poço de José de Moura	274,3
Pitimbu	273,6
Uiraúna	268,9
Aparecida	267,4
Mamanguape/ASPLAN	264,7
Lucena	264,1
Sousa/São Gonçalo	263,9
Sousa	262,0

Posto Pluviométrico	Total 01/01 - 03/03
Marcação	261,6
Mataraca	261,5
Desterro	260,9
São José de Piranhas	260,6
Bonito de Santa Fé	257,9
Salgadinho	255,8
São José do Bonfim	255,5
Marizópolis	251,1
Santa Cruz	250,9
Santana dos Garrotes	247,7
Santa Helena	247,2
Imaculada	246,6
Catingueira	237,2
João Pessoa/Mares	236,0
Conceição	235,2
Curral Velho	233,3
Lastro	231,2
Juru	227,3
Baía da Traição	222,5
Serra Branca	222,0
Emas	220,3
São Francisco	216,7
Pombal	214,9
Cacimbas	212,0
Nova Olinda	209,6
Mato Grosso	203,7
Água Branca	202,8
Conde	201,7

Qualquer dúvida entrar em contato com:

Monitoramento Sala de Situação
Tel. Fixo: (83) 3310-6367
Cel: (83) 98841-9918
email: gemoh@aesapb.gov.br