

INFORME METEOROLÓGICO DIÁRIO SALA DE SITUAÇÃO

Campina Grande, 04 de março de 2021

Análise

Nesta quinta-feira, o céu apresenta-se parcialmente encoberto em grande parte dos setores leste e central do estado da Paraíba. No decorrer do dia, o tempo deverá permanecer com nebulosidade variável e ocorrência de chuvas ocasionais entre o Litoral e o Agreste. Nas demais áreas do Estado, possibilidade de ocorrência de chuvas pontuais no fim do dia.



Imagem do satélite GOES – dia 04/03/2021 às 09h40min Fonte:

Distribuição Espacial das Chuvas

No período das 07:00h do dia 03/03/2021 às 07:00h do dia 04/03/2021, foram informadas precipitações em 6 dos 244 postos pluviométricos monitorados pela AESA. A maior precipitação foi observada em João Pessoa/Mares : 1,7 mm.

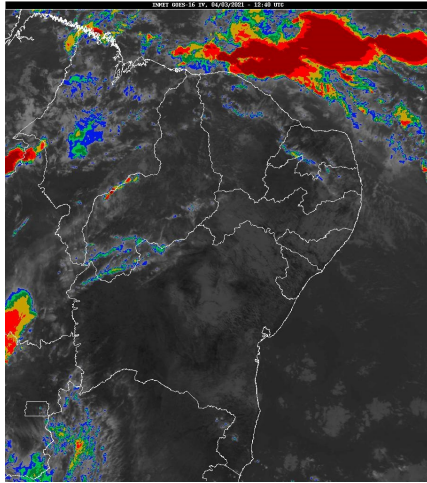
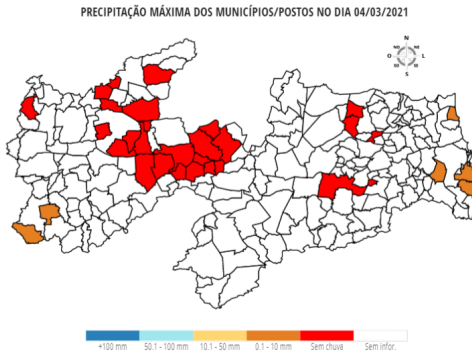

Chuvas Acumuladas do Dia (mm) - 04/03

Posto Pluviométrico	Total 04/03
João Pessoa/Mares	1,7
Conde	1,4
Baía da Traição	1,3
Santa Inês	1,2
Ibiara	1,0
Cruz do Espírito Santo	0,1

Chuvas Acumuladas no Mês (mm) - 01/03 - 04/03

(Valores acumulados acima de 1,00mm)

Posto Pluviométrico	Total 01/03 - 04/03
Mataraca	95,3
Carrapateira	79,3
Mamanguape/ASPLAN	77,1
Pilões	71,6
Cuitegi	66,4
Marcação	66,2
Itabaiana	64,2
Cubati	55,6
Fagundes	54,6
Riachão do Bacamarte	53,5
Cacimba de Dentro	52,1
Vieirópolis	52,0
Sapé	51,1
Serraria	48,5
Baía da Traição	47,3
Diamante	46,0
Bonito de Santa Fé	45,7
Lagoa Seca	44,9
Alhandra	44,7
Santa Teresinha	44,2
Alagoa Grande	43,0
Mamanguape	41,7
Uiraúna	41,6
Areial	41,1
Campina Grande/São José da Mata	40,0
Triunfo	40,0
Serra Grande	39,8
Nova Floresta	38,7
Esperança	38,5
Itatuba	38,3
Lucena	38,3
Areia	38,0
Joca Claudino/Santarém	37,6
Cruz do Espírito Santo	37,0
São Domingos	36,8
Serra da Raiz	36,5
Caiçara	36,4
São Vicente do Seridó/Seridó	36,1

Posto Pluviométrico	Total 01/03 - 04/03
Alagoa Nova	35,6
Ibiara	35,0
Bernardino Batista	35,0
São José de Caiana	34,7
Algodão de Jandaíra	34,1
Olho D`Água	33,8
João Pessoa	33,0
Sossêgo	31,0
Cuité	31,0
Pombal	31,0
Marizópolis	30,9
Conde	30,7
Sousa	30,5
Pilar	30,3
São Francisco	30,0
Arara	29,6
Boa Vista	29,6
São Sebastião de Lagoa de Roça	29,6
Campina Grande/INSA	29,2
Campina Grande/EMBRAPA	29,2
Várzea	29,2
Itapororoca	28,8
Poço de José de Moura	28,4
Caturité	28,4
São Miguel de Taipu	27,8
Puxinanã	27,8
Jacaraú	26,9
Queimadas	26,5
Olivedos	26,2
Vista Serrana/Desterro de Malta	26,0
Boa Ventura	25,7
Cajazeirinhas	24,7
Damião	24,6
João Pessoa/Mares	24,4
Aparecida	24,1
Poço Dantas	23,9
Conceição	23,6
Passagem	23,3
Umbuzeiro	23,0
Ingá	22,5
Patos/EMBRAPA	22,5
Guarabira	22,4
João Pessoa/DFAARA	21,8

Posto Pluviométrico	Total 01/03 - 04/03
Massaranduba	21,8
Igaracy	21,5
Alagoinha	21,2
Junco do Seridó	21,1
Santa Cruz	20,2
Salgado de São Félix	20,1
Cacimba de Areia	19,7
São Vicente do Seridó	19,3
Caturité/Fazenda Campo de Emas	19,3
Cajazeiras/Açude Lagoa do Arroz	19,1
Itaporanga	18,9
Aguiar	18,8
Araçagi	18,5
Lagoa	18,3
Casserengue/Sítio Salgado	18,0
Mãe D`Água	18,0
Casserengue	18,0
Frei Martinho	17,9
Borborema	16,7
Sousa/São Gonçalo	16,2
Santa Luzia	16,1
Serra Redonda	16,0
Santa Helena	16,0
Cuité de Mamanguape	15,7
Tenório	15,5
Assunção	15,0
Prata	15,0
Monte Horebe	14,9
São José de Piranhas	14,7
Santana de Mangueira	14,6
São José de Espinharas	14,1
Lastro	14,0
Santa Inês	13,9
Bom Jesus	13,7
São João do Tigre	13,0
Sumé	12,5
Santo André	12,1
São José da Lagoa Tapada	12,1
Imaculada	12,0
Coremas/Açude Coremas	12,0
Malta	11,5
Curral Velho	11,2
Boqueirão/Açude Boqueirão	10,8

Posto Pluviométrico	Total 01/03 - 04/03
Princesa Isabel	10,7
Gurinhém	10,6
Cachoeira dos Índios	10,5
Zabelê	10,4
Nova Palmeira	10,4
São Mamede	10,1
Riacho dos Cavalos/Jenipapeiro dos Carreiros	9,8
Cabaceiras	9,7
Brejo do Cruz	9,7
São João do Cariri	9,6
Catingueira	8,7
Jericó	8,6
Areia de Baraúnas	8,5
Sumé/UFCG	8,1
Teixeira	7,8
Picuí	7,3
Capim	7,2
São José do Bonfim	7,0
Pedra Branca	6,9
Catolé do Rocha	6,7
Cajazeiras	6,7
Quixaba	6,6
Gurjão	6,6
Santana dos Garrotes	6,3
Cacimbas	6,3
São José do Sabugi	6,2
Juazeirinho	6,2
Emas	5,8
São Sebastião do Umbuzeiro	5,4
Paulista	5,2
Salgadinho	5,2
Condado	5,0
Parari	4,7
Belém do Brejo do Cruz	4,4
Mato Grosso	3,5
Caraúbas	3,4
Pedra Lavrada	3,1
Água Branca	3,0
Ouro Velho	2,9
Montadas	2,6
São Bentinho	2,6
Bom Sucesso	2,4
Monteiro/EMBRAPA	2,3

Posto Pluviométrico	Total 01/03 - 04/03
Brejo dos Santos	2,0
Amparo	1,9
Barra de São Miguel	1,9
Tavares	1,8
Serra Branca	1,5
Camalaú	1,3
Santa Cecília	1,2
Juru	1,2

Chuvas Acumuladas no Ano (mm) - 01/01 - 04/03

(Valores acumulados acima de 150,00mm)

Posto Pluviométrico	Total 01/01 - 04/03
Pedra Branca	526,8
Carrapateira	476,1
Diamante	432,2
Cajazeiras	404,8
São José de Caiana	396,8
João Pessoa/DFAARA	396,7
São José da Lagoa Tapada	393,6
Boa Ventura	385,2
Itaporanga	380,5
João Pessoa	379,2
Igaracy	371,1
Jericó	364,6
Bom Jesus	362,9
Cachoeira dos Índios	347,0
Serra Grande	345,4
Aguiar	342,1
Ibiara	340,6
Triunfo	333,8
Coremas/Açude Coremas	329,0
Olho D'Água	322,9
Monte Horebe	321,2
Santana de Mangueira	319,5
Cajazeiras/Açude Lagoa do Arroz	313,7
Alhandra	310,1
Vista Serrana/Desterro de Malta	310,0
Cajazeirinhas	307,0
Santa Inês	305,7
Itaporanga/Fazenda Veludo	304,7
Santa Teresinha	301,5
Poço Dantas	286,1
Bernardino Batista	285,1

Posto Pluviométrico	Total 01/01 - 04/03
Riacho dos Cavalos/Jenipapeiro dos Carreiros	285,0
Nazarezinho	284,8
Poço de José de Moura	274,3
Pitimbu	273,6
Uiraúna	268,9
Aparecida	267,4
Sousa/São Gonçalo	265,7
Mamanguape/ASPLAN	264,7
Lucena	264,1
Sousa	262,0
Marcação	261,6
Mataraca	261,5
Desterro	260,9
São José de Piranhas	260,6
Bonito de Santa Fé	257,9
Salgadinho	255,8
São José do Bonfim	255,5
Imaculada	254,1
Marizópolis	251,1
Santa Cruz	250,9
Santana dos Garrotes	247,7
Santa Helena	247,2
João Pessoa/Mares	238,8
Catingueira	237,2
Conceição	235,2
Curral Velho	233,3
Lastro	231,2
Juru	227,3
Baía da Traição	223,8
Serra Branca	222,0
Emas	220,3
Pombal	217,5
São Francisco	216,7
Cacimbas	212,0
Nova Olinda	209,6
Conde	203,7
Mato Grosso	203,7
Água Branca	202,8
Joca Claudino/Santarém	199,3
Alagoa Grande	198,3
São Vicente do Seridó/Seridó	192,3
Paulista	190,7
Santa Luzia	189,1

Posto Pluviométrico	Total 01/01 - 04/03
Mamanguape	188,5
Caraúbas	188,4
Patos/EMBRAPA	185,8
Lagoa	184,1
Passagem	176,8
Tavares	175,8
Catolé do Rocha	175,8
Prata	173,5
Belém do Brejo do Cruz	173,2
Condado	169,5
São José de Espinharas	168,2
Pedra Lavrada	167,8
São Bentinho	166,2
São Domingos	166,0
Malta	165,2
Amparo	163,8
Vieirópolis	161,1
Nova Palmeira	160,3
Quixaba	155,7
Cacimba de Areia	150,2
São João do Rio do Peixe/Antenor Navarro	150,0

Qualquer dúvida entrar em contato com:

Monitoramento Sala de Situação
Tel. Fixo: (83) 3310-6367
Cel: (83) 98841-9918
email: gemoh@aes.pb.gov.br