

INFORME METEOROLÓGICO DIÁRIO SALA DE SITUAÇÃO

Campina Grande, 08 de março de 2021

Análise

Praticamente todo estado da Paraíba encontra-se com reduzida nebulosidade. No decorrer do dia, o tempo deverá permanecer com poucas nuvens, favorecendo aos registros de altas temperaturas, principalmente no período da tarde. As temperaturas máximas registradas na tarde de ontem em Areia; 30,1C, Campina Grande; 31,6C, João Pessoa; 31,7C, Monteiro; 33,4C, Patos; 35,0C e São Gonçalo; 32,1C e, as mínimas registradas na madrugada de hoje em Areia; 21,0C, Campina Grande; 21,8C, João Pessoa; 24,1C, Monteiro; 20,4C, Patos; 22,3C e São Gonçalo; 21,4C (Fonte: INMET e AESA).

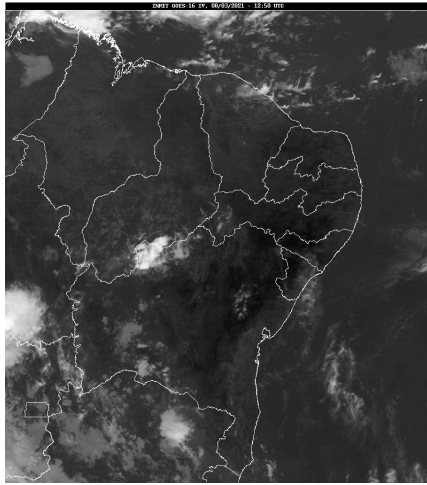

Fonte da Imagem: INMET

Distribuição Espacial das Chuvas

No período das 07:00h do dia 07/03/2021 às 07:00h do dia 08/03/2021, foram informadas precipitações em 1 dos 244 postos pluviométricos monitorados pela AESA. A maior precipitação foi observada em Santa Cruz : 5,6 mm.

PRECIPITAÇÃO MÁXIMA DOS MUNICÍPIOS/POSTOS NO DIA 08/03/2021

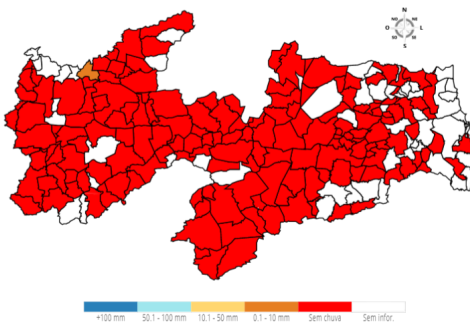

Chuvas Acumuladas do Dia (mm) - 08/03

Posto Pluviométrico	Total 08/03
Santa Cruz	5,6

Chuvas Acumuladas no Mês (mm) - 01/03 - 08/03

(Valores acumulados acima de 20,00mm)

Posto Pluviométrico	Total 01/03 - 08/03
Mataraca	95,3
Mamanguape/ASPLAN	90,5
Carrapateira	79,3
Pilões	78,9
Rio Tinto	75,9
Cuitegi	70,3
Marcação	66,2
Itabaiana	64,2
Matinhas	63,4
Alhandra	60,7
Vieirópolis	60,0
Fagundes	58,6
Mamanguape	58,4
Lagoa Seca	56,1
Riachão do Bacamarte	56,0
Cubati	55,6
Sapé	53,9
Serraria	52,3
Cacimba de Dentro	52,1
João Pessoa	51,0
Diamante	50,0
Brejo do Cruz	49,5
Baía da Traição	48,9
Esperança/São Miguel	48,0
Uiraúna	47,2
São Domingos	47,1
Lucena	47,1
Marizópolis	46,7
Santa Teresinha	46,5
Bonito de Santa Fé	45,7
Alagoa Nova	44,4
Conde	43,5
Areial	43,4
Caiçara	43,4
Campina Grande/São José da Mata	43,1
Alagoa Grande	43,0
Esperança	42,5
Triunfo	42,3

Posto Pluviométrico	Total 01/03 - 08/03
Serra Grande	42,3
Itatuba	42,3
Campo de Santana/Tacima	41,8
São Francisco	41,8
Areia	41,2
Sousa	41,0
Joca Claudino/Santarém	40,8
Ibiara	40,5
Bernardino Batista	39,3
Vista Serrana/Desterro de Malta	39,0
Jacaraú	38,9
São José de Caiana	38,9
Nova Floresta	38,7
Cruz do Espírito Santo	38,4
Pombal	37,9
Jericó	36,8
Serra da Raiz	36,5
São Vicente do Seridó/Seridó	36,1
Várzea	36,1
Lagoa	34,8
Santa Cruz	34,5
Algodão de Jandaíra	34,1
Olho D'Água	33,8
Campina Grande/EMBRAPA	33,8
Riacho dos Cavalos/Jenipapeiro dos Carreiros	33,6
Puxinanã	32,9
Itaporanga	31,9
Sousa/São Gonçalo	31,8
Sossêgo	31,0
Cuité	31,0
Cachoeira dos Índios	31,0
Itapororoca	30,9
Poço de José de Moura	30,4
Pilar	30,3
Campina Grande/INSA	29,8
São Sebastião de Lagoa de Roça	29,8
Arara	29,6
Boa Vista	29,6
Aparecida	29,3
João Pessoa/Mares	29,0
Guarabira	28,7
Caturité	28,4
São Miguel de Taipu	27,8

Posto Pluviométrico	Total 01/03 - 08/03
Boa Ventura	27,7
Passagem	27,6
Poço Dantas	27,6
João Pessoa/DFAARA	27,5
Ingá	27,5
Queimadas	26,5
Catingueira	26,2
Olivedos	26,2
Borborema	26,0
Alagoinha	25,7
Patos/EMBRAPA	25,2
Damião	25,1
Cajazeirinhas	24,7
Condado	24,7
Santa Helena	24,3
Brejo dos Santos	24,0
Salgado de São Félix	23,7
Conceição	23,6
Umbuzeiro	23,0
Pirpirituba	22,6
Cacimba de Areia	22,1
Massaranduba	21,8
Igaracy	21,5
Junco do Seridó	21,1
Cajazeiras/Açude Lagoa do Arroz	20,6

Chuvas Acumuladas no Ano (mm) - 01/01 - 08/03

(Valores acumulados acima de 300,00mm)

Posto Pluviométrico	Total 01/01 - 08/03
Pedra Branca	528,5
Carrapateira	476,1
Diamante	436,2
Cajazeiras	406,3
João Pessoa/DFAARA	402,4
São José de Caiana	401,0
São José da Lagoa Tapada	399,7
João Pessoa	397,2
Itaporanga	393,5
Jericó	392,8
Boa Ventura	387,2
Igaracy	371,1
Cachoeira dos Índios	367,5
Bom Jesus	364,4

Posto Pluviométrico	Total 01/01 - 08/03
Serra Grande	347,9
Ibiara	346,1
Aguiar	342,1
Triunfo	336,1
Coremas/Açude Coremas	335,1
Alhandra	326,1
Monte Horebe	325,6
Vista Serrana/Desterro de Malta	323,0
Olho D`Água	322,9
Santana de Mangueira	322,1
Cajazeiras/Açude Lagoa do Arroz	315,2
Riacho dos Cavalos/Jenipapeiro dos Carreiros	308,8
Cajazeirinhas	307,0
Santa Inês	305,7
Itaporanga/Fazenda Veludo	304,7
Santa Teresinha	303,8

Qualquer dúvida entrar em contato com:

Monitoramento Sala de Situação
Tel. Fixo: (83) 3310-6367
Cel: (83) 98841-9918
email: gemoh@aesa.pb.gov.br