

INFORME METEOROLÓGICO DIÁRIO SALA DE SITUAÇÃO

Campina Grande, 09 de março de 2021

Análise

Nesta manhã de terça-feira, o sol continua a predominar em todo o estado da Paraíba. Assim, no decorrer do dia, a nebulosidade deverá ficar variável e não há previsão de ocorrência de chuvas representativas. Por outro lado, temperaturas elevadas deverão ser registradas em todo o Estado, especialmente entre as regiões do Sertão e Alto Sertão no período da tarde.



Imagem do satélite GOES – dia 09/03/2021 às 09h30min Fonte:

Distribuição Espacial das Chuvas

No período das 07:00h do dia 08/03/2021 às 07:00h do dia 09/03/2021, não foram informadas precipitações nos 244 postos pluviométricos monitorados pela AESA.

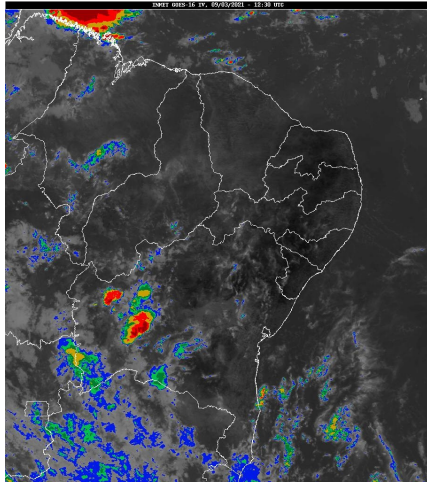
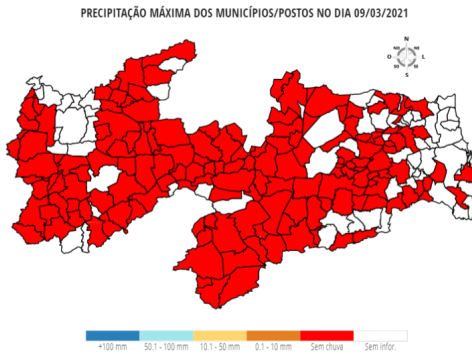

Chuvas Acumuladas no Mês (mm) - 01/03 - 09/03

(Valores acumulados acima de 1,00mm)

Posto Pluviométrico	Total 01/03 - 09/03
Mataraca	95,3
Mamanguape/ASPLAN	90,5
Carrapateira	79,3
Pilões	78,9

Posto Pluviométrico	Total 01/03 - 09/03
Rio Tinto	75,9
Cuitegi	70,3
Marcação	66,2
Itabaiana	64,2
Matinhas	63,4
Alhandra	60,7
Vieirópolis	60,0
Fagundes	58,6
Mamanguape	58,4
Lagoa Seca	56,1
Riachão do Bacamarte	56,0
Cubati	55,6
Sapé	53,9
Serraria	52,3
Cacimba de Dentro	52,1
João Pessoa	51,0
Diamante	50,0
Brejo do Cruz	49,5
Baía da Traição	48,9
Esperança/São Miguel	48,0
Uiraúna	47,2
São Domingos	47,1
Lucena	47,1
Marizópolis	46,7
Santa Teresinha	46,5
Bonito de Santa Fé	45,7
Alagoa Nova	44,4
Conde	43,7
Areial	43,4
Caiçara	43,4
Campina Grande/São José da Mata	43,1
Alagoa Grande	43,0
Esperança	42,5
Triunfo	42,3
Serra Grande	42,3
Itatuba	42,3
Campo de Santana/Tacima	41,8
São Francisco	41,8
Areia	41,2
Sousa	41,0

Posto Pluviométrico	Total 01/03 - 09/03
Joca Claudino/Santarém	40,8
Ibiara	40,5
Bernardino Batista	39,3
Vista Serrana/Desterro de Malta	39,0
Jacaraú	38,9
São José de Caiana	38,9
Nova Floresta	38,7
Cruz do Espírito Santo	38,4
Pombal	37,9
Jericó	36,8
Serra da Raiz	36,5
São Vicente do Seridó/Seridó	36,1
Várzea	36,1
Lagoa	34,8
Santa Cruz	34,5
Algodão de Jandaíra	34,1
Olho D'Água	33,8
Campina Grande/EMBRAPA	33,8
Riacho dos Cavalos/Jenipapeiro dos Carreiros	33,6
Puxinanã	32,9
Itaporanga	31,9
Sousa/São Gonçalo	31,8
Sossêgo	31,0
Cuité	31,0
Cachoeira dos Índios	31,0
Itapororoca	30,9
Poço de José de Moura	30,4
Pilar	30,3
Campina Grande/INSA	29,8
São Sebastião de Lagoa de Roça	29,8
Arara	29,6
Boa Vista	29,6
Aparecida	29,3
João Pessoa/Mares	29,0
Guarabira	28,7
Caturité	28,4
São Miguel de Taipu	27,8
Boa Ventura	27,7
Passagem	27,6
Poço Dantas	27,6
João Pessoa/DFAARA	27,5
Ingá	27,5
Queimadas	26,5

Posto Pluviométrico	Total 01/03 - 09/03
Catingueira	26,2
Olivedos	26,2
Borborema	26,0
Alagoinha	25,7
Patos/EMBRAPA	25,2
Damião	25,1
Cajazeirinhas	24,7
Condado	24,7
Santa Helena	24,3
Brejo dos Santos	24,0
Salgado de São Félix	23,7
Conceição	23,6
Umbuzeiro	23,0
Pirpirituba	22,6
Cacimba de Areia	22,1
Massaranduba	21,8
Igaracy	21,5
Junco do Seridó	21,1
Cajazeiras/Açude Lagoa do Arroz	20,6
Emas	19,8
Mari	19,5
Cuité de Mamanguape	19,4
São Vicente do Seridó	19,3
Caturité/Fazenda Campo de Emas	19,3
Monte Horebe	19,3
Aguiar	18,8
Araçagi	18,6
Princesa Isabel	18,5
São José da Lagoa Tapada	18,2
Coremas/Açude Coremas	18,1
Casserengue/Sítio Salgado	18,0
Mãe D'Água	18,0
Frei Martinho	17,9
São José de Piranhas	17,8
Santana de Mangueira	17,2
Prata	17,1
São João do Rio do Peixe/Antenor Navarro	16,8
São Mamede	16,5
Catolé do Rocha	16,4
Água Branca	16,4
Bom Sucesso	16,1
Santa Luzia	16,1
Serra Redonda	16,0

Posto Pluviométrico	Total 01/03 - 09/03
Mato Grosso	15,7
Tenório	15,5
Bom Jesus	15,2
Curral Velho	15,1
Assunção	15,0
São José de Espinharas	14,1
Lastro	14,0
Santa Inês	13,9
São João do Cariri	13,7
Tavares	13,2
São João do Tigre	13,0
Belém do Brejo do Cruz	12,5
Paulista	12,5
Sumé	12,5
Santo André	12,1
Imaculada	12,0
Malta	11,5
Riacho de Santo Antônio	11,3
São José do Bonfim	11,2
Boqueirão/Açude Boqueirão	10,8
Caraúbas	10,7
Juazeirinho	10,6
Gurinhém	10,6
Zabelê	10,4
Nova Palmeira	10,4
Cabaceiras	9,7
Quixaba	8,7
Pedra Branca	8,6
Areia de Baraúnas	8,5
Cajazeiras	8,2
Sumé/UFCG	8,1
Teixeira	7,8
Santana dos Garrotes	7,3
Picuí	7,3
Capim	7,2
Camalaú	7,1
Gurjão	6,6
Congo	6,5
Pedra Lavrada	6,5
Juru	6,4
Cacimbas	6,3
São José do Sabugi	6,2
Livramento	5,4

Posto Pluviométrico	Total 01/03 - 09/03
São Sebastião do Umbuzeiro	5,4
Salgadinho	5,2
Parari	4,7
Santa Cecília	4,3
São Bentinho	3,9
Ouro Velho	2,9
Monteiro/EMBRAPA	2,9
Montadas	2,6
Serra Branca	2,0
Amparo	1,9
Barra de São Miguel	1,9

Chuvas Acumuladas no Ano (mm) - 01/01 - 09/03

(Valores acumulados acima de 150,00mm)

Posto Pluviométrico	Total 01/01 - 09/03
Pedra Branca	528,5
Carrapateira	476,1
Diamante	436,2
Cajazeiras	406,3
João Pessoa/DFAARA	402,4
São José de Caiana	401,0
São José da Lagoa Tapada	399,7
João Pessoa	397,2
Itaporanga	393,5
Jericó	392,8
Boa Ventura	387,2
Igaracy	371,1
Cachoeira dos Índios	367,5
Bom Jesus	364,4
Serra Grande	347,9
Ibiara	346,1
Aguiar	342,1
Triunfo	336,1
Coremas/Açude Coremas	335,1
Alhandra	326,1
Monte Horebe	325,6
Vista Serrana/Desterro de Malta	323,0
Olho D'Água	322,9
Santana de Mangueira	322,1
Cajazeiras/Açude Lagoa do Arroz	315,2
Riacho dos Cavalos/Jenipapeiro dos Carreiros	308,8
Cajazeirinhas	307,0

Posto Pluviométrico	Total 01/01 - 09/03
Santa Inês	305,7
Itaporanga/Fazenda Veludo	304,7
Santa Teresinha	303,8
Poço Dantas	289,8
Bernardino Batista	289,4
Nazarezinho	284,8
Sousa/São Gonçalo	281,3
Mamanguape/ASPLAN	278,1
Poço de José de Moura	276,3
Uiraúna	274,5
Pitimbu	273,6
Lucena	272,9
Aparecida	272,6
Sousa	272,5
Marizópolis	266,9
Santa Cruz	265,2
São José de Piranhas	263,7
Marcação	261,6
Mataraca	261,5
Desterro	260,9
São José do Bonfim	259,7
Bonito de Santa Fé	257,9
Salgadinho	255,8
Santa Helena	255,5
Catingueira	254,7
Imaculada	254,1
Santana dos Garrotes	248,7
João Pessoa/Mares	243,4
Curral Velho	237,2
Conceição	235,2
Emas	234,3
Juru	232,5
Lastro	231,2
São Francisco	228,5
Baía da Traição	225,4
Pombal	224,4
Serra Branca	222,5
Conde	216,7
Água Branca	216,2
Mato Grosso	215,9
Cacimbas	212,0
Nova Olinda	209,6
Rio Tinto	207,5

Posto Pluviométrico	Total 01/01 - 09/03
Mamanguape	205,2
Joca Claudino/Santarém	202,5
Lagoa	200,6
Alagoa Grande	198,3
Paulista	198,0
Caraúbas	195,7
São Vicente do Seridó/Seridó	192,3
Condado	189,2
Santa Luzia	189,1
Patos/EMBRAPA	188,5
Tavares	187,2
Catolé do Rocha	185,5
Belém do Brejo do Cruz	181,3
Passagem	181,1
Brejo do Cruz	177,5
São Domingos	176,3
Prata	175,6
Pedra Lavrada	171,2
Vieirópolis	169,1
São José de Espinharas	168,2
São Bentinho	167,5
São João do Rio do Peixe/Antenor Navarro	166,8
Malta	165,2
Amparo	163,8
Nova Palmeira	160,3
Jacaraú	159,0
Quixaba	157,8
Cacimba de Areia	152,6
Pilões	150,5

Qualquer dúvida entrar em contato com:

Monitoramento Sala de Situação
Tel. Fixo: (83) 3310-6367
Cel: (83) 98841-9918
email: gemoh@aesa.pb.gov.br