

INFORME METEOROLÓGICO DIÁRIO SALA DE SITUAÇÃO

Campina Grande, 11 de março de 2021

Análise

No dia de hoje, o céu permanece com poucas nuvens em todo o estado da Paraíba. Assim, no decorrer do período, deverão ser registradas temperaturas elevadas e com menores índices de umidade relativa do ar, principalmente na parte da tarde. Possibilidade, apenas, da ocorrência de chuvas rápidas e passageiras em pontos localizados do Estado.



Imagem do satélite GOES – dia 11/03/2021 às 09h50min Fonte:

Distribuição Espacial das Chuvas

No período das 07:00h do dia 10/03/2021 às 07:00h do dia 11/03/2021, foram informadas precipitações em 3 dos 244 postos pluviométricos monitorados pela AESA. A maior precipitação foi observada em Marcação : 3,2 mm.

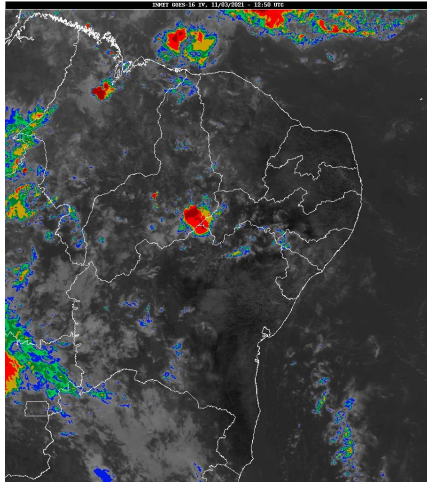
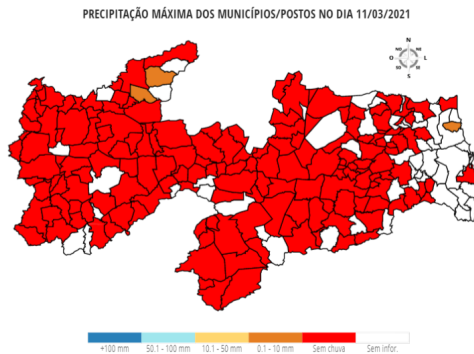

Chuvas Acumuladas do Dia (mm) - 11/03

Posto Pluviométrico	Total 11/03
Marcação	3,2
Brejo do Cruz	2,4
Riacho dos Cavalos/Jenipapeiro dos Carreiros	1,0

Chuvas Acumuladas no Mês (mm) - 01/03 - 11/03

(Valores acumulados acima de 1,00mm)

Posto Pluviométrico	Total 01/03 - 11/03
Mataraca	102,9
Duas Estradas	98,8
Mamanguape/ASPLAN	90,5
Carrapateira	79,3
Pilões	78,9
Rio Tinto	76,0
Marcação	72,9
Cuitegi	70,3
Itabaiana	64,2
Matinhas	63,4
Alhandra	60,7
Vieirópolis	60,0
Fagundes	58,6
Mamanguape	58,4
Lagoa Seca	56,1
Riachão do Bacamarte	56,0
Bananeiras	55,9
Cubati	55,6
João Pessoa	55,2
Lagoa de Dentro	55,2
Sapé	53,9
Serraria	52,3
Cacimba de Dentro	52,1
Brejo do Cruz	51,9
Diamante	50,0
Campo de Santana/Tacima	49,1
Baía da Traição	48,9
Esperança/São Miguel	48,0
Uiraúna	47,2
São Domingos	47,1
Lucena	47,1
Marizópolis	46,7
Pilõezinhos	46,5
Santa Teresinha	46,5
Bonito de Santa Fé	45,7
Conde	44,8
Alagoa Nova	44,4
Areial	43,4

Posto Pluviométrico	Total 01/03 - 11/03
Caiçara	43,4
Campina Grande/São José da Mata	43,1
Alagoa Grande	43,0
Esperança	42,5
Triunfo	42,3
Serra Grande	42,3
Itatuba	42,3
São Francisco	41,8
Areia	41,2
Sousa	41,0
Joca Claudino/Santarém	40,8
Ibiara	40,5
Algodão de Jandaíra	39,7
Bernardino Batista	39,3
Vista Serrana/Desterro de Malta	39,0
Jacaraú	38,9
São José de Caiana	38,9
Nova Floresta	38,7
Cruz do Espírito Santo	38,6
Pombal	37,9
Jericó	36,8
Serra da Raiz	36,5
São Vicente do Seridó/Seridó	36,1
Várzea	36,1
Lagoa	34,8
Riacho dos Cavalos/Jenipapeiro dos Carreiros	34,6
Santa Cruz	34,5
Olho D`Água	33,8
Campina Grande/EMBRAPA	33,8
Puxinanã	32,9
Itaporanga	31,9
Sousa/São Gonçalo	31,8
Sossêgo	31,0
Cuité	31,0
Cachoeira dos Índios	31,0
Itapororoca	30,9
Poço de José de Moura	30,4
Pilar	30,3
Campina Grande/INSA	29,8
São Sebastião de Lagoa de Roça	29,8
Arara	29,6
Boa Vista	29,6
João Pessoa/Mares	29,4

Posto Pluviométrico	Total 01/03 - 11/03
Aparecida	29,3
Guarabira	28,7
Caturité	28,4
São Miguel de Taipu	27,8
Boa Ventura	27,7
Passagem	27,6
Poço Dantas	27,6
João Pessoa/DFAARA	27,5
Ingá	27,5
Queimadas	26,5
Catingueira	26,2
Olivedos	26,2
Borborema	26,0
Alagoinha	25,7
Patos/EMBRAPA	25,2
Damião	25,1
Conceição	24,7
Cajazeirinhas	24,7
Condado	24,7
Santa Helena	24,3
Brejo dos Santos	24,0
Salgado de São Félix	23,7
Umbuzeiro	23,0
Pirpirituba	22,6
Cacimba de Areia	22,1
Massaranduba	21,8
Igaracy	21,5
Junco do Seridó	21,1
Cajazeiras/Açude Lagoa do Arroz	20,6
Emas	19,8
Mari	19,5
Cuité de Mamanguape	19,4
São Vicente do Seridó	19,3
Caturité/Fazenda Campo de Emas	19,3
Monte Horebe	19,3
Aguiar	18,8
Araçagi	18,6
Princesa Isabel	18,5
São José da Lagoa Tapada	18,2
Coremas/Açude Coremas	18,1
Casserengue/Sítio Salgado	18,0
Mãe D`Água	18,0
Frei Martinho	17,9

Posto Pluviométrico	Total 01/03 - 11/03
São José de Piranhas	17,8
Santana de Mangueira	17,2
Prata	17,1
São João do Rio do Peixe/Antenor Navarro	16,8
São Mamede	16,5
Catolé do Rocha	16,4
Água Branca	16,4
Bom Sucesso	16,1
Santa Luzia	16,1
Serra Redonda	16,0
Mato Grosso	15,7
Tenório	15,5
Bom Jesus	15,2
Curral Velho	15,1
Assunção	15,0
São José de Espinharas	14,1
Lastro	14,0
Santa Inês	13,9
São João do Cariri	13,7
Tavares	13,2
São João do Tigre	13,0
Belém do Brejo do Cruz	12,5
Paulista	12,5
Sumé	12,5
Santo André	12,1
Imaculada	12,0
Malta	11,5
Riacho de Santo Antônio	11,3
São José do Bonfim	11,2
Boqueirão/Açude Boqueirão	10,8
Caraúbas	10,7
Juazeirinho	10,6
Gurinhém	10,6
Zabelê	10,4
Nova Palmeira	10,4
Cabaceiras	9,7
Quixaba	8,7
Pedra Branca	8,6
Areia de Baraúnas	8,5
Cajazeiras	8,2
Sumé/UFCG	8,1
Teixeira	7,8
Santana dos Garrotes	7,3

Posto Pluviométrico	Total 01/03 - 11/03
Picuí	7,3
Capim	7,2
Camalaú	7,1
Gurjão	6,6
Congo	6,5
Pedra Lavrada	6,5
Juru	6,4
Cacimbas	6,3
São José do Sabugi	6,2
Livramento	5,4
São Sebastião do Umbuzeiro	5,4
Salgadinho	5,2
Parari	4,7
Santa Cecília	4,3
São Bentinho	3,9
Ouro Velho	2,9
Monteiro/EMBRAPA	2,9
Montadas	2,6
Serra Branca	2,0
Amparo	1,9
Barra de São Miguel	1,9

Chuvas Acumuladas no Ano (mm) - 01/01 - 11/03

(Valores acumulados acima de 150,00mm)

Posto Pluviométrico	Total 01/01 - 11/03
Pedra Branca	528,5
Carrapateira	476,1
Diamante	436,2
Cajazeiras	406,3
João Pessoa/DFAARA	402,4
João Pessoa	401,4
São José de Caiana	401,0
São José da Lagoa Tapada	399,7
Itaporanga	393,5
Jericó	392,8
Boa Ventura	387,2
Igaracy	371,1
Cachoeira dos Índios	367,5
Bom Jesus	364,4
Serra Grande	347,9
Ibiara	346,1
Aguiar	342,1
Triunfo	336,1

Posto Pluviométrico	Total 01/01 - 11/03
Coremas/Açude Coremas	335,1
Alhandra	326,1
Monte Horebe	325,6
Vista Serrana/Desterro de Malta	323,0
Olho D`Água	322,9
Santana de Mangueira	322,1
Cajazeiras/Açude Lagoa do Arroz	315,2
Riacho dos Cavalos/Jenipapeiro dos Carreiros	309,8
Cajazeirinhas	307,0
Santa Inês	305,7
Itaporanga/Fazenda Veludo	304,7
Santa Teresinha	303,8
Poço Dantas	289,8
Bernardino Batista	289,4
Nazarezinho	284,8
Sousa/São Gonçalo	281,3
Mamanguape/ASPLAN	278,1
Poço de José de Moura	276,3
Uiraúna	274,5
Pitimbu	273,6
Lucena	272,9
Aparecida	272,6
Sousa	272,5
Mataraca	269,1
Marcação	268,3
Marizópolis	266,9
Santa Cruz	265,2
São José de Piranhas	263,7
Desterro	260,9
São José do Bonfim	259,7
Bonito de Santa Fé	257,9
Salgadinho	255,8
Santa Helena	255,5
Catingueira	254,7
Imaculada	254,1
Santana dos Garrotes	248,7
João Pessoa/Mares	243,8
Conceição	237,6
Curral Velho	237,2
Emas	234,3
Juru	232,5
Lastro	231,2
São Francisco	228,5

Posto Pluviométrico	Total 01/01 - 11/03
Baía da Traição	225,4
Pombal	224,4
Serra Branca	222,5
Conde	217,8
Água Branca	216,2
Mato Grosso	215,9
Cacimbas	212,0
Nova Olinda	209,6
Rio Tinto	207,6
Mamanguape	205,2
Joca Claudino/Santarém	202,5
Lagoa	200,6
Alagoa Grande	198,3
Paulista	198,0
Caraúbas	195,7
São Vicente do Seridó/Seridó	192,3
Duas Estradas	192,1
Condado	189,2
Santa Luzia	189,1
Patos/EMBRAPA	188,5
Tavares	187,2
Catolé do Rocha	185,5
Belém do Brejo do Cruz	181,3
Passagem	181,1
Brejo do Cruz	179,9
São Domingos	176,3
Prata	175,6
Pedra Lavrada	171,2
Vieirópolis	169,1
São José de Espinharas	168,2
São Bentinho	167,5
São João do Rio do Peixe/Antenor Navarro	166,8
Malta	165,2
Amparo	163,8
Bananeiras	163,0
Nova Palmeira	160,3
Jacaraú	159,0
Quixaba	157,8
Cacimba de Areia	152,6
Pilões	150,5

Qualquer dúvida entrar em contato com:

Monitoramento Sala de Situação

Tel. Fixo: (83) 3310-6367
Cel: (83) 98841-9918
email: gemoh@aesapb.gov.br