

INFORME METEOROLÓGICO DIÁRIO SALA DE SITUAÇÃO

Campina Grande, 12 de março de 2021

Análise

As condições de tempo sobre o estado da Paraíba permanecem inalteradas com relação aos últimos dias. No decorrer do dia o tempo deverá permanecer com poucas nuvens, favorecendo aos registros de altas temperaturas e baixos índices de umidade relativa do ar, principalmente no período da tarde. As temperaturas máximas registradas na tarde de ontem em Areia; 29,9C, Campina Grande; 31,4C, João Pessoa; 31,8C, Monteiro; 32,7C, Patos; 35,1C e São Gonçalo; 32,8C e, as mínimas registradas na madrugada de hoje em Areia; 21,3C, Campina Grande; 21,9C, João Pessoa; 25,7C, Monteiro; 21,1C, Patos; 23,7C e São Gonçalo; 22,1C (Fonte: INMET e AESA).

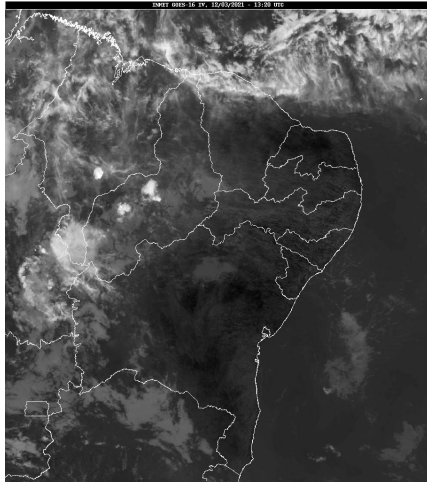

Fonte da Imagem: INMET

Distribuição Espacial das Chuvas

No período das 07:00h do dia 11/03/2021 às 07:00h do dia 12/03/2021, foram informadas precipitações em 17 dos 244 postos pluviométricos monitorados pela AESA. A maior precipitação foi observada em Brejo dos Santos : 10,0 mm.

PRECIPITAÇÃO MÁXIMA DOS MUNICÍPIOS/POSTOS NO DIA 12/03/2021

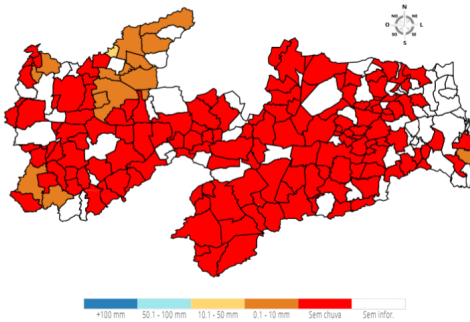

Chuvas Acumuladas do Dia (mm) - 12/03

Posto Pluviométrico	Total 12/03
Brejo dos Santos	10,0
Riacho dos Cavalos/Jenipapeiro dos Carreiros	7,0
Uiraúna	5,9
Brejo do Cruz	5,7
Catolé do Rocha	5,1

Posto Pluviométrico	Total 12/03
Santana de Mangueira	5,1
Poço de José de Moura	3,5
Conceição	3,4
Catolé do Rocha/Escola Técnica	2,8
Vista Serrana/Desterro de Malta	2,0
Lagoa	1,5
Belém do Brejo do Cruz	1,4
Conde	1,0
Paulista	1,0
Pombal	0,7
Mato Grosso	0,6
São Domingos	0,5

Chuvas Acumuladas no Mês (mm) - 01/03 - 12/03

(Valores acumulados acima de 50,00mm)

Posto Pluviométrico	Total 01/03 - 12/03
Mataraca	102,9
Duas Estradas	98,8
Mamanguape/ASPLAN	90,5
Carrapateira	79,3
Pilões	78,9
Rio Tinto	76,0
Marcação	72,9
Cuitegi	70,3
Itabaiana	64,2
Matinhas	63,4
Alhandra	60,7
Vieirópolis	60,0
Fagundes	58,6
Mamanguape	58,4
Brejo do Cruz	57,6
Lagoa Seca	56,1
Riachão do Bacamarte	56,0
Bananeiras	55,9
Cubati	55,6
João Pessoa	55,2
Lagoa de Dentro	55,2
Sapé	53,9
Uiraúna	53,1
Serraria	52,3

Posto Pluviométrico	Total 01/03 - 12/03
Cacimba de Dentro	52,1
Diamante	50,0

Chuvas Acumuladas no Ano (mm) - 01/01 - 12/03*(Valores acumulados acima de 300,00mm)*

Posto Pluviométrico	Total 01/01 - 12/03
Pedra Branca	528,5
Carrapateira	476,1
Diamante	436,2
Cajazeiras	406,3
João Pessoa/DFAARA	402,4
João Pessoa	401,4
São José de Caiana	401,0
São José da Lagoa Tapada	399,7
Itaporanga	393,5
Jericó	392,8
Boa Ventura	387,2
Igaracy	371,1
Cachoeira dos Índios	367,5
Bom Jesus	364,4
Serra Grande	347,9
Ibiara	346,1
Aguiar	342,1
Triunfo	336,1
Coremas/Açude Coremas	335,1
Santana de Mangueira	327,2
Alhandra	326,1
Monte Horebe	325,6
Vista Serrana/Desterro de Malta	325,0
Olho D'Água	322,9
Riacho dos Cavalos/Jenipapeiro dos Carreiros	316,8
Cajazeiras/Açude Lagoa do Arroz	315,2
Cajazeirinhas	307,0
Santa Inês	305,7
Itaporanga/Fazenda Veludo	304,7
Santa Teresinha	303,8

Qualquer dúvida entrar em contato com:

Monitoramento Sala de Situação

Tel. Fixo: (83) 3310-6367

Cel: (83) 98841-9918

email: gemoh@aes.pb.gov.br