

## INFORME METEOROLÓGICO DIÁRIO SALA DE SITUAÇÃO

Campina Grande, 17 de março de 2021

### Análise

No período da madrugada foram observadas nuvens de chuva em algumas áreas das regiões do Sertão e Alto Sertão da Paraíba, associadas à configuração dos ventos em altos níveis da atmosfera. Diante da persistência dessa configuração existe a possibilidade de ocorrência de chuvas isoladas nas regiões do Sertão e Alto Sertão, no fim do dia. As temperaturas máximas registradas na tarde de ontem em Areia; 31,1C, Campina Grande; 33,6C, Monteiro; 32,6C, Patos; 34,4C e São Gonçalo; 32,5C e, as mínimas registradas na madrugada de hoje em Areia; 19,4C, Campina Grande; 20,6C, Monteiro; 18,7C, Patos; 23,3C e São Gonçalo; 21,9C (Fonte: INMET e AESA).

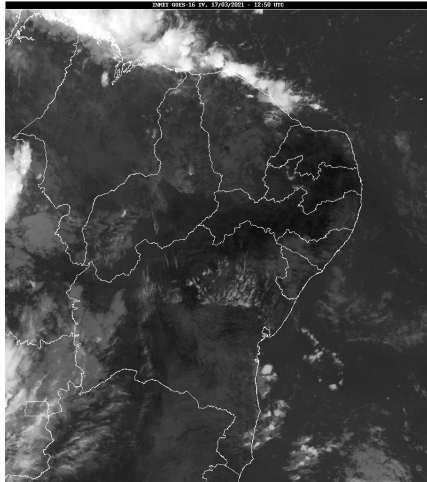

Fonte da Imagem: INMET

### Distribuição Espacial das Chuvas

No período das 07:00h do dia 16/03/2021 às 07:00h do dia 17/03/2021, foram informadas precipitações em 19 dos 244 postos pluviométricos monitorados pela AESA. A maior precipitação foi observada em São José da Lagoa Tapada : 67,3 mm.

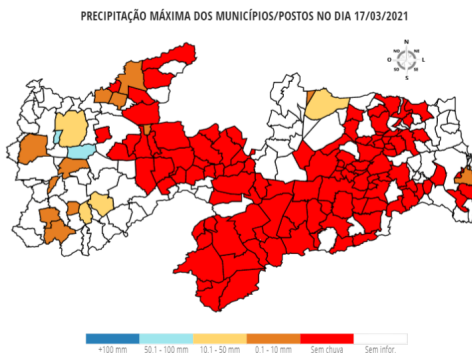

### Chuvas Acumuladas do Dia (mm) - 17/03

Posto Pluviométrico	Total 17/03
São José da Lagoa Tapada	67,3
Marizópolis	54,2
Sousa/São Gonçalo	24,4
Pedra Branca	17,3
Cuité	16,3

Posto Pluviométrico	Total 17/03
Santana dos Garrotes	12,9
Nova Floresta	7,5
Boa Ventura	7,1
João Pessoa/DFAARA	5,6
Bom Sucesso	4,6
Vista Serrana/Desterro de Malta	4,0
Ibiara	1,7
Serra Grande	1,7
Cajazeiras/Açude Lagoa do Arroz	1,4
Aguiar	1,2
Santana de Mangueira	1,1
Cajazeiras	1,0
Jericó	0,9
Catolé do Rocha	0,4

### Chuvas Acumuladas no Mês (mm) - 01/03 - 17/03

(Valores acumulados acima de 50,00mm)

Posto Pluviométrico	Total 01/03 - 17/03
Sumé	166,5
Diamante	145,0
Conceição	133,2
Sumé/UFCEG	133,2
Ibiara	131,8
Bonito de Santa Fé	121,7
Serra Grande	115,1
Marizópolis	103,4
Mataraca	102,9
Duas Estradas	98,8
Mamanguape/ASPLAN	90,5
São José da Lagoa Tapada	85,5
Santa Inês	84,3
Carrapateira	84,0
Marcação	80,2
Pilões	79,7
Rio Tinto	76,8
Cuitegi	70,3
Brejo do Cruz	69,6
Boa Ventura	69,3
Sousa/São Gonçalo	67,9
Santana de Mangueira	67,8

Posto Pluviométrico	Total 01/03 - 17/03
Assunção	65,0
Itabaiana	64,2
Matinhas	63,4
Juru	62,8
Alhandra	60,7
Mamanguape	60,4
Vieirópolis	60,0
São José de Caiana	59,6
Fagundes	59,4
Curral Velho	58,4
Patos/EMBRAPA	57,4
Lagoa Seca	57,3
Baía da Traição	57,2
João Pessoa	56,0
Riachão do Bacamarte	56,0
Bananeiras	55,9
Sapé	55,7
Cubati	55,6
Lagoa de Dentro	55,2
Monte Horebe	53,7
Uiraúna	53,1
Serraria	52,3
Cacimba de Dentro	52,1
Passagem	51,1
Conde	50,4

**Chuvas Acumuladas no Ano (mm) - 01/01 - 17/03**

(Valores acumulados acima de 300,00mm)

Posto Pluviométrico	Total 01/01 - 17/03
Pedra Branca	549,1
Diamante	531,2
Carrapateira	480,8
São José da Lagoa Tapada	467,0
Ibiara	437,4
Boa Ventura	428,8
São José de Caiana	421,7
Serra Grande	420,7
João Pessoa/DFAARA	408,0
Cajazeiras	408,0
João Pessoa	402,2
Jericó	393,7
Itaporanga	393,5
Igaracy	389,8

Posto Pluviométrico	Total 01/01 - 17/03
Santa Inês	376,1
Bom Jesus	375,3
Santana de Mangueira	372,7
Cachoeira dos Índios	367,5
Monte Horebe	360,0
Aguiar	351,0
Conceição	346,1
Triunfo	336,1
Coremas/Açude Coremas	335,1
Bonito de Santa Fé	333,9
Olho D'Água	333,2
Caaporã	331,6
Vista Serrana/Desterro de Malta	330,0
Alhandra	326,1
Cajazeiras/Açude Lagoa do Arroz	324,7
Marizópolis	323,6
Sousa/São Gonçalo	317,4
Riacho dos Cavalos/Jenipapeiro dos Carreiros	316,8
Cajazeirinhas	307,0
Santa Teresinha	305,2
Itaporanga/Fazenda Veludo	304,7

**Qualquer dúvida entrar em contato com:**

Monitoramento Sala de Situação

Tel. Fixo: (83) 3310-6367

Cel: (83) 98841-9918

email: gemoh@aes.pb.gov.br