

INFORME METEOROLÓGICO DIÁRIO SALA DE SITUAÇÃO

Campina Grande, 18 de março de 2021

Análise

Verifica-se a formação de aglomerado convectivo no oceano Atlântico, adjacente à costa leste da região Nordeste do Brasil, deixando o tempo instável e favorável à ocorrência de chuva na região litorânea da Paraíba. Dependendo da sua intensificação e/ou deslocamento ao continente, poderão ser registradas chuvas de intensidade moderada em áreas isoladas do leste paraibano (inclusive região metropolitana de João Pessoa). No transcorrer do dia, há probabilidade de ocorrência de chuvas isoladas também nas demais áreas do Estado.



Imagem do satélite GOES – dia 18/03/2021 às 12h20min Fonte:

Distribuição Espacial das Chuvas

No período das 07:00h do dia 17/03/2021 às 07:00h do dia 18/03/2021, foram informadas precipitações em 38 dos 244 postos pluviométricos monitorados pela AESA. A maior precipitação foi observada em João Pessoa : 66,8 mm.

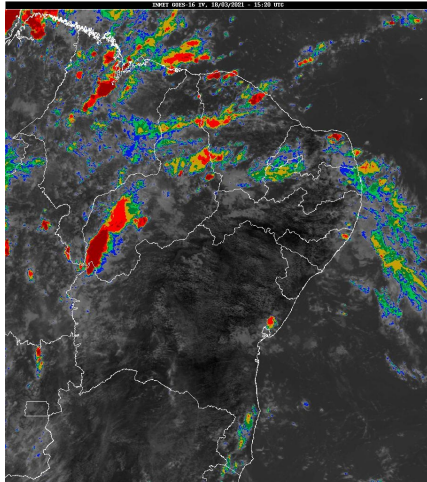
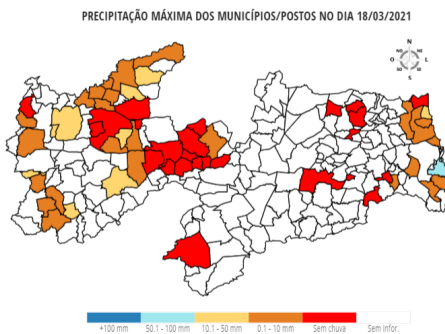

Chuvas Acumuladas do Dia (mm) - 18/03

Posto Pluviométrico	Total 18/03
João Pessoa	66,8
Curral Velho	34,4
Marizópolis	32,2
Monte Horebe	27,7
João Pessoa/DFAARA	24,6

Posto Pluviométrico	Total 18/03
Olho D`Água	20,2
Sousa/São Gonçalo	19,0
Riacho dos Cavalos/Jenipapeiro dos Carreiros	18,5
Brejo do Cruz	17,0
São Bentinho	14,5
Baía da Traição	14,1
Santa Helena	8,7
Mamanguape/ASPLAN	8,3
Jericó	8,2
Catingueira	8,0
Condado	7,5
Alhandra	7,2
Pilar	7,2
Catolé do Rocha/Escola Técnica	7,1
Santana de Mangueira	7,0
Rio Tinto	5,9
Diamante	5,0
Bom Sucesso	4,8
Catolé do Rocha	4,5
Lucena	4,2
Brejo dos Santos	4,0
Cruz do Espírito Santo	4,0
Conde	3,9
Santa Cruz	3,0
Cajazeirinhas	2,7
Belém do Brejo do Cruz	2,4
Marcação	2,2
Cajazeiras	2,1
Bonito de Santa Fé	2,0
Lagoa	1,2
Ibiara	1,0
Mamanguape	0,8
Santa Luzia	0,6

Chuvas Acumuladas no Mês (mm) - 01/03 - 18/03

(Valores acumulados acima de 1,00mm)

Posto Pluviométrico	Total 01/03 - 18/03
Sumé	166,5
Diamante	150,0
Marizópolis	135,6

Posto Pluviométrico	Total 01/03 - 18/03
Sumé/UFCG	133,2
Conceição	133,2
Ibiara	132,8
Bonito de Santa Fé	123,7
João Pessoa	122,8
Serra Grande	115,1
Mataraca	102,9
Duas Estradas	98,8
Mamanguape/ASPLAN	98,8
Curral Velho	92,8
Sousa/São Gonçalo	86,9
Brejo do Cruz	86,6
São José da Lagoa Tapada	85,5
Santa Inês	84,3
Carrapateira	84,0
Rio Tinto	82,7
Marcação	82,4
Monte Horebe	81,4
Pilões	79,7
Santana de Mangueira	74,8
Baía da Traição	71,3
Cuitegi	70,3
Boa Ventura	69,3
Alhandra	67,9
Assunção	65,0
Olho D'Água	64,3
Itabaiana	64,2
Matinhas	63,4
Juru	62,8
Mamanguape	61,2
Riacho dos Cavalos/Jenipapeiro dos Carreiros	60,1
Vieirópolis	60,0
São José de Caiana	59,6
Fagundes	59,4
João Pessoa/DFAARA	57,7
Patos/EMBRAPA	57,4
Lagoa Seca	57,3
Itaporanga	56,8
Riachão do Bacamarte	56,0
Bananeiras	55,9
Sapé	55,7
Cubati	55,6
Lagoa de Dentro	55,2

Posto Pluviométrico	Total 01/03 - 18/03
Conde	54,3
Lucena	53,1
Uiraúna	53,1
Serraria	52,3
Cacimba de Dentro	52,1
Pombal	51,1
Passagem	51,1
Água Branca	49,6
Campo de Santana/Tacima	49,1
Cuité	48,1
Esperança/São Miguel	48,0
Santa Teresinha	47,9
Nova Floresta	47,8
São Domingos	47,6
Emas	47,1
Desterro	46,6
Pilõezinhos	46,5
Vista Serrana/Desterro de Malta	46,0
Jericó	45,9
Frei Martinho	45,2
Alagoa Nova	44,4
Nova Palmeira	44,4
Lagoa	43,8
Areial	43,4
Caiçara	43,4
Campina Grande/São José da Mata	43,1
Alagoa Grande	43,0
Cruz do Espírito Santo	42,6
Itatuba	42,5
Esperança	42,5
Triunfo	42,3
Areia	41,8
São Francisco	41,8
Sousa	41,0
Joca Claudino/Santarém	40,8
Igaracy	40,2
Princesa Isabel	39,9
Algodão de Jandaíra	39,7
Bernardino Batista	39,3
Jacaraú	38,9
Santa Helena	38,6
Várzea	38,1
Brejo dos Santos	38,0

Posto Pluviométrico	Total 01/03 - 18/03
Pilar	37,5
Santa Cruz	37,5
Catingueira	37,2
Serra da Raiz	36,5
São Vicente do Seridó/Seridó	36,1
Belém do Brejo do Cruz	34,5
Poço de José de Moura	33,9
Campina Grande/EMBRAPA	33,8
Puxinanã	32,9
Condado	32,2
Cachoeira dos Índios	32,2
Sossêgo	31,0
Itapororoca	30,9
Santana dos Garrotes	30,3
Cajazeiras/Açude Lagoa do Arroz	30,1
Prata	30,0
Campina Grande/INSA	29,8
São Sebastião de Lagoa de Roça	29,8
Arara	29,6
Boa Vista	29,6
João Pessoa/Mares	29,4
Aparecida	29,3
São Miguel de Taipu	29,3
Pedra Branca	29,2
Guarabira	28,7
Caturité	28,4
Aguiar	27,7
Poço Dantas	27,6
Ingá	27,5
Catolé do Rocha	27,5
Cajazeirinhas	27,4
Borborema	26,8
Queimadas	26,5
Olivedos	26,2
Alagoinha	26,2
Bom Jesus	26,1
Nova Olinda	25,7
Bom Sucesso	25,5
São José de Piranhas	25,3
Damião	25,1
Cacimba de Areia	24,3
Salgado de São Félix	23,7
Araçagi	23,2

Posto Pluviométrico	Total 01/03 - 18/03
Umbuzeiro	23,0
Pirpirituba	22,6
Massaranduba	21,8
Cacimbas	21,4
Junco do Seridó	21,1
Malta	21,0
Bayeux	20,9
Santa Luzia	20,0
Pocinhos	19,6
Cuité de Mamanguape	19,4
São Vicente do Seridó	19,3
Caturité/Fazenda Campo de Emas	19,3
Mari	19,2
São Bentinho	18,4
Coremas/Açude Coremas	18,1
Casserengue/Sítio Salgado	18,0
Mãe D'Água	18,0
São João do Rio do Peixe/Antenor Navarro	16,8
Serra Redonda	16,8
São Mamede	16,5
Mato Grosso	16,3
Areia de Baraúnas	16,2
Tenório	15,5
Tavares	14,8
Salgadinho	14,3
Camalaú	14,2
São José de Espinharas	14,1
Catolé do Rocha/Escola Técnica	14,1
Lastro	14,0
São João do Cariri	13,7
Paulista	13,5
Ouro Velho	13,3
São João do Tigre	13,0
Quixaba	12,3
Santo André	12,1
Imaculada	12,0
Cajazeiras	12,0
São José do Bonfim	11,6
Riacho de Santo Antônio	11,3
Boqueirão/Açude Boqueirão	10,8
Caraúbas	10,7
Juazeirinho	10,6
Gurinhém	10,6

Posto Pluviométrico	Total 01/03 - 18/03
Zabelê	10,4
Cabaceiras	9,7
Amparo	9,1
São José do Sabugi	8,5
Picuí	8,1
Teixeira	7,8
Capim	7,2
Gurjão	6,6
Congo	6,5
Pedra Lavrada	6,5
Livramento	5,4
São Sebastião do Umbuzeiro	5,4
Parari	4,7
Santa Cecília	4,3
Monteiro/EMBRAPA	2,9
Montadas	2,6
Serra Branca	2,0
Barra de São Miguel	1,9

Chuvas Acumuladas no Ano (mm) - 01/01 - 18/03

(Valores acumulados acima de 200,00mm)

Posto Pluviométrico	Total 01/01 - 18/03
Pedra Branca	549,1
Diamante	536,2
Carrapateira	480,8
João Pessoa	469,0
São José da Lagoa Tapada	467,0
Ibiara	438,4
João Pessoa/DFAARA	432,6
Boa Ventura	428,8
São José de Caiana	421,7
Serra Grande	420,7
Itaporanga	418,4
Cajazeiras	410,1
Jericó	401,9
Igaracy	389,8
Monte Horebe	387,7
Santana de Mangueira	379,7
Santa Inês	376,1
Bom Jesus	375,3
Cachoeira dos Índios	368,7
Marizópolis	355,8
Olho D`Água	353,4

Posto Pluviométrico	Total 01/01 - 18/03
Aguiar	351,0
Conceição	346,1
Sousa/São Gonçalo	336,4
Triunfo	336,1
Bonito de Santa Fé	335,9
Riacho dos Cavalos/Jenipapeiro dos Carreiros	335,3
Coremas/Açude Coremas	335,1
Alhandra	333,3
Caaporã	331,6
Vista Serrana/Desterro de Malta	330,0
Cajazeiras/Açude Lagoa do Arroz	324,7
Curral Velho	314,9
Cajazeirinhas	309,7
Desterro	307,5
Santa Teresinha	305,2
Itaporanga/Fazenda Veludo	304,7
Poço Dantas	289,8
Bernardino Batista	289,4
Juru	288,9
Mamanguape/ASPLAN	286,4
Nazarezinho	284,8
Uiraúna	280,4
Poço de José de Moura	279,8
Lucena	278,9
Marcação	277,8
Pitimbu	273,6
Salgadinho	273,4
Aparecida	272,6
Sousa	272,5
Santana dos Garrotes	271,7
São José de Piranhas	271,2
Santa Helena	269,8
Mataraca	269,1
Santa Cruz	268,2
Catingueira	265,7
Emas	261,6
São José do Bonfim	260,1
Imaculada	254,1
Água Branca	249,4
Baía da Traição	247,8
João Pessoa/Mares	243,8
Sumé	242,8
Pombal	237,6

Posto Pluviométrico	Total 01/01 - 18/03
Nova Olinda	235,3
Lastro	231,2
São Francisco	228,5
Conde	227,3
Cacimbas	227,1
Serra Branca	222,5
Patos/EMBRAPA	220,7
Mato Grosso	216,5
Brejo do Cruz	214,6
Rio Tinto	214,3
Lagoa	209,6
Mamanguape	208,0
Passagem	204,6
Sumé/UFCG	204,1
Belém do Brejo do Cruz	203,3
Joca Claudino/Santarém	202,5

Qualquer dúvida entrar em contato com:

Monitoramento Sala de Situação
Tel. Fixo: (83) 3310-6367
Cel: (83) 98841-9918
email: gemoh@aes.pb.gov.br