

INFORME METEOROLÓGICO DIÁRIO SALA DE SITUAÇÃO

Campina Grande, 22 de março de 2021

Análise

Praticamente todo estado da Paraíba encontra-se com reduzida nebulosidade. No decorrer do dia a nebulosidade deverá aumentar, nas regiões do Sertão e Alto Sertão favorecendo a ocorrência de chuvas pontuais. As temperaturas máximas registradas na tarde de ontem em Areia; 27,3C, Campina Grande; 29,8C, Monteiro; 31,5C, Patos; 34,2C e São Gonçalo; 31,8C e, as mínimas registradas na madrugada de hoje em Areia; 20,7C, Campina Grande; 21,0C, Monteiro; 20,1C, Patos; 22,4C e São Gonçalo; 22,5C (Fonte: INMET e AESA).

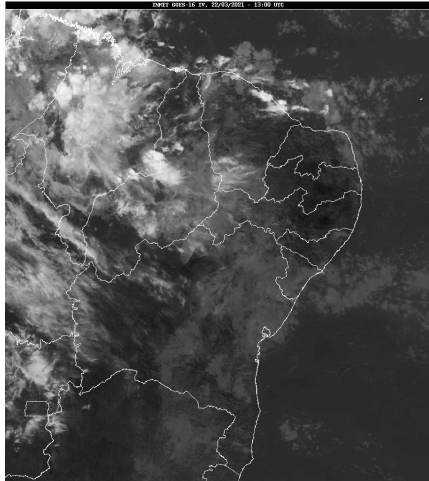

Fonte da Imagem: INMET

Distribuição Espacial das Chuvas

No período das 07:00h do dia 21/03/2021 às 07:00h do dia 22/03/2021, foram informadas precipitações em 72 dos 244 postos pluviométricos monitorados pela AESA. A maior precipitação foi observada em Cajazeiras : 28,2 mm.

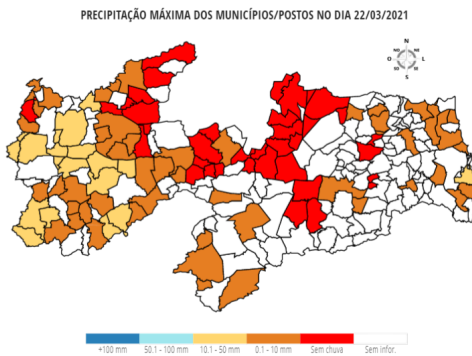

Chuvas Acumuladas do Dia (mm) - 22/03

Posto Pluviométrico	Total 22/03
Cajazeiras	28,2
Aguiar	28,2
São José da Lagoa Tapada	25,6
Marizópolis	25,3
Tavares	23,6
Carrapateira	22,3

Posto Pluviométrico	Total 22/03
Nazarezinho	22,0
Sousa/São Gonçalo	21,7
Santa Inês	19,8
Emas	18,5
Coremas/Açude Coremas	18,0
Conceição	16,3
Cachoeira dos Índios	15,1
Ibiara	12,4
Piancó	11,2
Bom Jesus	11,1
Cajazeiras/Açude Lagoa do Arroz	11,1
Juru	10,7
João Pessoa/DFAARA	10,6
Santa Cruz	10,0
Pedra Branca	9,7
Santa Luzia	9,3
Princesa Isabel	9,2
Zabelê	8,9
Sousa	8,5
Bonito de Santa Fé	8,5
Boa Ventura	8,2
Itaporanga	7,5
Curral Velho	7,3
Cajazeirinhas	7,0
Mamanguape/ASPLAN	6,3
Prata	5,8
Santana dos Garrotes	5,7
Borborema	5,5
Santana de Mangueira	5,3
Uiraúna	5,1
Imaculada	4,5
Monteiro/EMBRAPA	4,3
Santa Helena	4,0
Dona Inês	3,8
Jacaraú	3,7
Bom Sucesso	3,6
São José de Caiana	3,5
São João do Tigre	3,4
Campina Grande/EMBRAPA	2,8
Conde	2,5

Posto Pluviométrico	Total 22/03
Fagundes	2,5
Poço Dantas	2,4
Cacimba de Dentro	2,3
Serra Branca	2,1
Catingueira	2,0
Poço de José de Moura	2,0
Água Branca	2,0
Brejo dos Santos	2,0
São Domingos	1,8
Alhandra	1,7
Pombal	1,5
Livramento	1,4
Bernardino Batista	1,3
Mamanguape	1,3
Santa Teresinha	1,1
Baía da Traição	1,0
São José dos Ramos	1,0
Patos/EMBRAPA	0,8
São José do Bonfim	0,8
Bananeiras	0,8
Lucena	0,7
Rio Tinto	0,6
São Bentinho	0,6
Araçagi	0,3
Catolé do Rocha	0,2
Cruz do Espírito Santo	0,1

Chuvas Acumuladas no Mês (mm) - 01/03 - 22/03

(Valores acumulados acima de 80,00mm)

Posto Pluviométrico	Total 01/03 - 22/03
Marizópolis	186,3
Conceição	171,9
Sumé	166,5
Ibiara	159,4
Bonito de Santa Fé	156,2
Diamante	156,0
Serra Grande	152,2
São José da Lagoa Tapada	151,2
Baía da Traição	138,5
Sumé/UFCG	133,2
Sousa/São Gonçalo	130,6
João Pessoa	122,8
Mamanguape/ASPLAN	113,9

Posto Pluviométrico	Total 01/03 - 22/03
João Pessoa/Mares	109,9
Monte Horebe	109,4
Carrapateira	106,3
Santa Inês	104,1
Pilões	103,7
Brejo do Cruz	103,6
Mataraca	102,9
Curral Velho	100,1
Duas Estradas	98,8
Itaporanga	98,8
Princesa Isabel	98,5
Marcação	96,3
Lucena	95,0
Santana de Mangueira	90,9
Bananeiras	88,6
Rio Tinto	85,8
Pombal	83,4
Boa Ventura	80,0

Chuvas Acumuladas no Ano (mm) - 01/01 - 22/03

(Valores acumulados acima de 300,00mm)

Posto Pluviométrico	Total 01/01 - 22/03
Pedra Branca	558,8
Diamante	542,2
São José da Lagoa Tapada	532,7
Carrapateira	503,1
João Pessoa	469,0
Ibiara	465,0
Itaporanga	460,4
Serra Grande	457,8
João Pessoa/DFAARA	451,4
Cajazeiras	443,6
Boa Ventura	439,5
São José de Caiana	434,4
Bom Jesus	420,1
Monte Horebe	415,7
Marizópolis	406,5
Jericó	401,9
Santa Inês	395,9
Santana de Mangueira	395,8
Aguiar	394,1
Igaracy	389,8
Conceição	384,8

Posto Pluviométrico	Total 01/01 - 22/03
Cachoeira dos Índios	383,8
Sousa/São Gonçalo	380,1
Bonito de Santa Fé	368,4
Coremas/Açude Coremas	366,2
Olho D`Água	353,4
Riacho dos Cavalos/Jenipapeiro dos Carreiros	351,3
Nazarezinho	340,8
Vista Serrana/Desterro de Malta	337,0
Triunfo	336,1
Cajazeiras/Açude Lagoa do Arroz	335,8
Alhandra	335,0
Caaporã	331,6
Cajazeirinhas	327,7
João Pessoa/Mares	324,3
Curral Velho	322,2
Lucena	320,8
Baía da Traição	315,0
Santa Teresinha	310,9
Bernardino Batista	310,6
Desterro	307,5
Itaporanga/Fazenda Veludo	304,7
Uiraúna	304,5
Poço de José de Moura	304,2
São José de Piranhas	301,8
Mamanguape/ASPLAN	301,5
Juru	301,2

Qualquer dúvida entrar em contato com:

Monitoramento Sala de Situação
Tel. Fixo: (83) 3310-6367
Cel: (83) 98841-9918
email: gemoh@aes.pb.gov.br