

INFORME METEOROLÓGICO DIÁRIO SALA DE SITUAÇÃO

Campina Grande, 23 de março de 2021

Análise

Nesta manhã de terça-feira, o sol aparece em grande parte do estado da Paraíba. No transcorrer do dia, o tempo deverá permanecer com nebulosidade variável e favorável à ocorrência de chuvas isoladas em algumas áreas do Estado, especialmente nas regiões do Alto Sertão e Sertão.



Imagem do satélite GOES – dia 23/03/2021 às 09h20min Fonte:

Distribuição Espacial das Chuvas

No período das 07:00h do dia 22/03/2021 às 07:00h do dia 23/03/2021, foram informadas precipitações em 28 dos 244 postos pluviométricos monitorados pela AESA. A maior precipitação foi observada em Imaculada : 34,0 mm.

PRECIPITAÇÃO MÁXIMA DOS MUNICÍPIOS/POSTOS NO DIA 23/03/2021

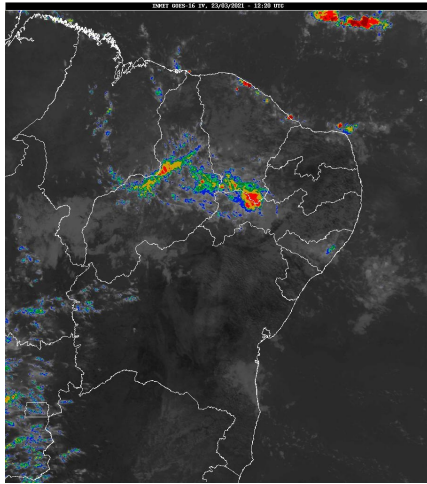
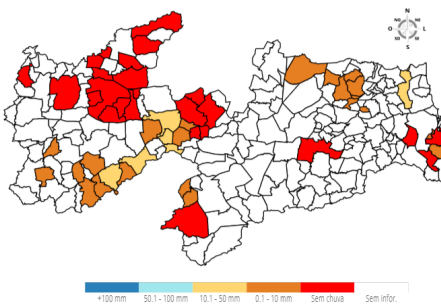

Chuvas Acumuladas do Dia (mm) - 23/03

Posto Pluviométrico	Total 23/03
Imaculada	34,0
Juru	30,5
São José do Bonfim	19,0
Mamanguape/ASPLAN	16,5
Teixeira	11,6
Patos/EMBRAPA	10,7
Bananeiras	7,0
Agua Branca	6,4
Princesa Isabel	6,3

Posto Pluviométrico	Total 23/03
Tavares	6,2
Dona Inês	4,6
Solânea	4,4
Conde	3,8
Serraria	3,3
Cuité	3,1
Santa Teresinha	3,0
Borborema	2,7
São José de Caiana	2,5
Prata	2,1
Cacimba de Areia	2,0
Cuitegi	1,7
Cacimba de Dentro	1,6
Ibiara	1,6
Santana dos Garrotes	1,5
Pedra Branca	1,2
Ouro Velho	1,0
Bayeux	0,4
Quixaba	0,2

Chuvas Acumuladas no Mês (mm) - 01/03 - 23/03

(Valores acumulados acima de 1,00mm)

Posto Pluviométrico	Total 01/03 - 23/03
Marizópolis	186,3
Diamante	181,0
Conceição	171,9
Sumé	166,5
Ibiara	161,0
Bonito de Santa Fé	156,2
Serra Grande	152,2
São José da Lagoa Tapada	151,2
Baía da Traição	138,5
Sumé/UFCG	133,2
Monte Horebe	131,6
Sousa/São Gonçalo	130,6
Mamanguape/ASPLAN	130,4
Mataraca	126,8
João Pessoa	122,8
João Pessoa/Mares	109,9
Carrapateira	106,3

Posto Pluviométrico	Total 01/03 - 23/03
Juru	105,6
Princesa Isabel	104,8
Santa Inês	104,1
Pilões	103,7
Brejo do Cruz	103,6
Curral Velho	100,1
Duas Estradas	98,8
Itaporanga	98,8
Marcação	96,3
Bananeiras	95,6
Lucena	95,0
Solânea	93,9
Santana de Mangueira	90,9
Rio Tinto	85,8
Pombal	83,4
Cuitegi	80,1
Boa Ventura	80,0
Uiraúna	77,2
João Pessoa/DFAARA	76,5
Serraria	76,3
Riacho dos Cavalos/Jenipapeiro dos Carreiros	76,1
São José de Caiana	74,8
Vieirópolis	72,4
Bom Jesus	70,9
Aguiar	70,8
Alhandra	69,6
Patos/EMBRAPA	69,4
Cacimba de Dentro	69,0
São José de Piranhas	68,3
Nova Olinda	66,8
Taperoá	66,3
Cruz do Espírito Santo	65,8
Mamanguape	65,8
Sapé	65,8
Conde	65,7
Emas	65,6
Várzea	65,3
Borborema	65,1
Assunção	65,0
Olho D`Água	64,3
Itabaiana	64,2
Imaculada	64,0
Areia	63,4

Posto Pluviométrico	Total 01/03 - 23/03
Matinhas	63,4
Bayeux	62,8
Alagoa Grande	62,4
Fagundes	61,9
São Francisco	61,6
Sousa	61,0
Alagoa Nova	60,5
Bernardino Batista	60,5
Lagoa Seca	59,7
Poço de José de Moura	58,3
Água Branca	58,0
Santa Teresinha	56,6
Nazarezinho	56,0
Riachão do Bacamarte	56,0
Cubati	55,6
Santa Cruz	55,5
Lagoa de Dentro	55,2
São Domingos	55,1
Mato Grosso	55,0
Santa Helena	54,9
Caiçara	54,6
Vista Serrana/Desterro de Malta	53,0
Jacaraú	52,6
Livramento	52,4
Lagoa	51,7
Cuité	51,2
Passagem	51,1
Brejo dos Santos	50,0
Coremas/Açude Coremas	49,2
Campo de Santana/Tacima	49,1
Frei Martinho	48,2
Esperança/São Miguel	48,0
Joca Claudino/Santarém	47,9
Nova Floresta	47,8
Cachoeira dos Índios	47,3
Desterro	46,6
Pilõezinhos	46,5
Jericó	45,9
Tavares	45,8
Cajazeiras	45,5
Cajazeirinhas	45,4
Catingueira	45,0
Nova Palmeira	44,4

Posto Pluviométrico	Total 01/03 - 23/03
Campina Grande/São José da Mata	44,3
Esperança	44,0
Areial	43,4
Itatuba	43,0
Triunfo	42,3
Cajazeiras/Açude Lagoa do Arroz	41,2
Aparecida	40,6
Pilar	40,4
Igaracy	40,2
Pedra Branca	40,1
Algodão de Jandaíra	39,7
Santana dos Garrotes	38,6
Prata	37,9
Campina Grande/EMBRAPA	36,6
Serra da Raiz	36,5
São Vicente do Seridó/Seridó	36,1
Poço Dantas	35,8
Catolé do Rocha/Escola Técnica	34,9
Belém do Brejo do Cruz	34,5
Itapororoca	33,6
Puxinanã	32,9
Santa Luzia	32,2
Condado	32,2
Alagoinha	31,8
Paulista	31,4
São José do Bonfim	31,4
Bom Sucesso	31,2
Sossêgo	31,0
Caturité	30,3
Salgado de São Félix	30,0
Campina Grande/INSA	29,8
São Sebastião de Lagoa de Roça	29,8
Arara	29,6
Boa Vista	29,6
São Miguel de Taipu	29,3
Guarabira	28,7
Ingá	28,7
São Bentinho	28,2
Catolé do Rocha	27,7
Queimadas	26,5
Cacimba de Areia	26,3
Araçagi	26,2
Dona Inês	26,2

Posto Pluviométrico	Total 01/03 - 23/03
Olivedos	26,2
Cuité de Mamanguape	25,6
Damião	25,1
Massaranduba	24,9
Serra Redonda	23,4
Umbuzeiro	23,0
Pirpirituba	22,6
Casserengue/Sítio Salgado	21,8
Cacimbas	21,4
Junco do Seridó	21,1
Malta	21,0
Pocinhos	19,6
Teixeira	19,4
Zabelê	19,3
São Vicente do Seridó	19,3
Caturité/Fazenda Campo de Emas	19,3
Mari	19,2
Mãe D'Água	18,0
São João do Rio do Peixe/Antenor Navarro	16,8
São Mamede	16,5
São João do Tigre	16,4
Areia de Baraúnas	16,2
Salgadinho	16,1
Belém	15,6
Tenório	15,5
Ouro Velho	14,3
Camaláu	14,2
São José de Espinharas	14,1
Lastro	14,0
Piancó	13,7
Amparo	13,7
São João do Cariri	13,7
Quixaba	12,5
Santo André	12,1
Boqueirão/Açude Boqueirão	11,7
Riacho de Santo Antônio	11,3
Caraúbas	10,7
Juazeirinho	10,6
Gurinhém	10,6
São Sebastião do Umbuzeiro	10,1
Cabaceiras	9,7
São José do Sabugi	8,5
Picuí	8,1

Posto Pluviométrico	Total 01/03 - 23/03
Monteiro/EMBRAPA	7,5
Capim	7,2
Gurjão	6,6
Congo	6,5
Pedra Lavrada	6,5
Parari	4,7
Santa Cecília	4,3
Serra Branca	4,1
São José dos Ramos	3,9
Montadas	2,6
Barra de São Miguel	1,9

Chuvas Acumuladas no Ano (mm) - 01/01 - 23/03

(Valores acumulados acima de 200,00mm)

Posto Pluviométrico	Total 01/01 - 23/03
Diamante	567,2
Pedra Branca	560,0
São José da Lagoa Tapada	532,7
Carrapateira	503,1
João Pessoa	469,0
Ibiara	466,6
Itaporanga	460,4
Serra Grande	457,8
João Pessoa/DFAARA	451,4
Cajazeiras	443,6
Boa Ventura	439,5
Monte Horebe	437,9
São José de Caiana	436,9
Bom Jesus	420,1
Marizópolis	406,5
Jericó	401,9
Santa Inês	395,9
Santana de Mangueira	395,8
Aguiar	394,1
Igaracy	389,8
Conceição	384,8
Cachoeira dos Índios	383,8
Sousa/São Gonçalo	380,1
Bonito de Santa Fé	368,4
Coremas/Açude Coremas	366,2
Olho D'Água	353,4
Riacho dos Cavalos/Jenipapeiro dos Carreiros	351,3

Posto Pluviométrico	Total 01/01 - 23/03
Nazarezinho	340,8
Vista Serrana/Desterro de Malta	337,0
Triunfo	336,1
Cajazeiras/Açude Lagoa do Arroz	335,8
Alhandra	335,0
Juru	331,7
Caaporã	331,6
Cajazeirinhas	327,7
João Pessoa/Mares	324,3
Curral Velho	322,2
Lucena	320,8
Mamanguape/ASPLAN	318,0
Baía da Traição	315,0
São José de Piranhas	314,2
Santa Teresinha	313,9
Bernardino Batista	310,6
Desterro	307,5
Imaculada	306,1
Itaporanga/Fazenda Veludo	304,7
Uiraúna	304,5
Poço de José de Moura	304,2
Poço Dantas	298,0
Mataraca	293,0
Sousa	292,5
Marcação	291,7
Santa Cruz	286,2
Santa Helena	286,1
Aparecida	283,9
Emas	280,1
Santana dos Garrotes	280,0
São José do Bonfim	279,9
Nova Olinda	276,4
Salgadinho	275,2
Pitimbu	273,6
Catingueira	273,5
Pombal	269,9
Água Branca	257,8
Mato Grosso	255,2
São Francisco	248,3
Sumé	242,8
Conde	238,7
Princesa Isabel	236,2
Patos/EMBRAPA	232,7

Posto Pluviométrico	Total 01/01 - 23/03
Brejo do Cruz	231,6
Lastro	231,2
Cacimbas	227,1
Serra Branca	224,6
Tavares	219,8
Alagoa Grande	217,7
Lagoa	217,5
Rio Tinto	217,4
Paulista	216,9
Mamanguape	212,6
Joca Claudino/Santarém	209,6
Santa Luzia	205,2
Passagem	204,6
Sumé/UFCG	204,1
Belém do Brejo do Cruz	203,3
Bananeiras	202,7

Qualquer dúvida entrar em contato com:

Monitoramento Sala de Situação
Tel. Fixo: (83) 3310-6367
Cel: (83) 98841-9918
email: gemoh@aes.pb.gov.br