

INFORME METEOROLÓGICO DIÁRIO SALA DE SITUAÇÃO

Campina Grande, 25 de março de 2021

Análise

Nesta manhã de quinta-feira, o sol aparece entre nuvens sobre grande parte do estado da Paraíba. Hoje, o tempo deverá se manter instável e favorável à ocorrência de pancadas de chuva entre os períodos da tarde e noite nos setores central e oeste do Estado. Já, entre as regiões do Litoral e Agreste, deverão ocorrer chuvas isoladas a qualquer hora do dia.



Imagem do satélite GOES – dia 25/03/2021 às 09h40min Fonte:

Distribuição Espacial das Chuvas

No período das 07:00h do dia 24/03/2021 às 07:00h do dia 25/03/2021, foram informadas precipitações em 114 dos 244 postos pluviométricos monitorados pela AESA. A maior precipitação foi observada em Paulista : 52,8 mm.

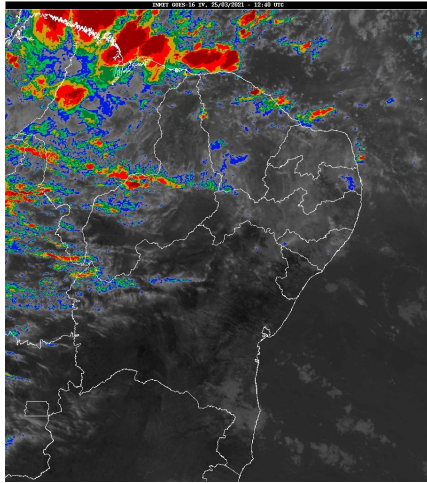
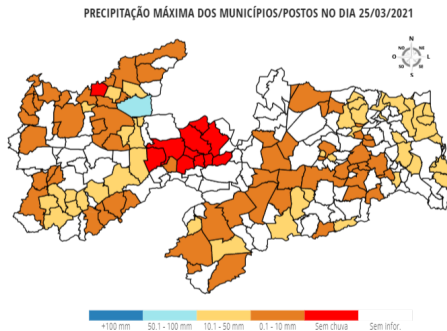

Chuvas Acumuladas do Dia (mm) - 25/03

Posto Pluviométrico	Total 25/03
Paulista	52,8
Pedra Branca	49,3
Umbuzeiro	41,0
Olho D'Água	40,8
Condado	39,0
Mamanguape/ASPLAN	33,9
Baía da Traição	32,6
Diamante	30,0

Posto Pluviométrico	Total 25/03
Vista Serrana/Desterro de Malta	30,0
Santana dos Garrotes	29,0
Curral Velho	28,8
Marcação	28,7
Conde	28,1
Boa Ventura	27,0
Jacaraú	25,4
São Bentinho	25,3
Conde/Açude Gramame Mamuaba	25,0
Duas Estradas	25,0
Lucena	25,0
São Francisco	22,7
Ibiara	21,9
Rio Tinto	21,7
Jericó	21,5
São Sebastião de Lagoa de Roça	20,6
Mamanguape	20,3
Areial	19,7
Bananeiras	19,5
Cruz do Espírito Santo	19,5
Camalaú	18,0
Serraria	18,0
João Pessoa/DFAARA	17,8
Riacho dos Cavalos/Jenipapeiro dos Carreiros	17,4
Bayeux	16,3
Barra de São Miguel	16,1
Riachão	16,0
Pilar	15,9
Boqueirão/Açude Boqueirão	15,6
Caturité	15,1
Caiçara	14,2
Sapé	13,5
Dona Inês	12,9
Solânea	12,1
Santana de Mangueira	11,6
Cuité de Mamanguape	11,5
Catingueira	10,8
Caturité/Fazenda Campo de Emas	10,2
Prata	10,1
Cacimba de Dentro	9,5

Posto Pluviométrico	Total 25/03
Cuitegi	9,0
Água Branca	9,0
Conceição	8,8
Massaranduba	8,8
Serra Branca	8,1
Cabaceiras	8,1
Bonito de Santa Fé	8,0
Belém do Brejo do Cruz	7,9
São José dos Ramos	7,8
Serra Redonda	7,6
Juarez Távora	7,4
Bernardino Batista	7,2
Damião	6,7
Campina Grande/EMBRAPA	6,6
Campina Grande/São José da Mata	6,3
Pilões	6,3
São João do Tigre	5,9
Borborema	5,9
Itatuba	5,8
Salgado de São Félix	5,7
Vieirópolis	5,7
Poço Dantas	5,6
Serra Grande	5,6
Triunfo	5,5
Tavares	5,2
Ingá	5,1
Brejo dos Santos	5,0
Cuité	4,8
Alagoa Grande	4,4
Santa Cecília	4,0
Gurinhém	3,9
Esperança	3,9
Sumé/UFCEG	3,8
Lagoa	3,6
Marizópolis	3,6
Boa Vista	3,6
Sumé	3,5
Nova Floresta	3,5
Santa Helena	3,3
Cajazeiras/Açude Lagoa do Arroz	3,3
Gurjão	3,2
Alagoinha	3,1
Cajazeiras	3,1

Posto Pluviométrico	Total 25/03
Cajazeirinhas	3,0
Uiraúna	3,0
Juru	2,9
Montadas	2,7
Zabelê	2,6
Princesa Isabel	2,5
Catolé do Rocha	2,5
Brejo do Cruz	2,2
Olivedos	2,2
São Domingos	2,1
Pombal	2,1
Sousa	2,0
Mato Grosso	1,8
Poço de José de Moura	1,6
Santa Cruz	1,5
Sousa/São Gonçalo	1,5
São Vicente do Seridó/Seridó	1,5
São Vicente do Seridó	1,4
Monteiro/EMBRAPA	1,2
São João do Cariri	1,2
São José de Caiana	0,9
São José do Bonfim	0,7
Soledade	0,2

Chuvas Acumuladas no Mês (mm) - 01/03 - 25/03

(Valores acumulados acima de 1,00mm)

Posto Pluviométrico	Total 01/03 - 25/03
São Francisco	212,1
Marizópolis	211,3
Diamante	211,0
Ibiara	191,3
Conceição	181,2
Baía da Traição	171,1
Sumé	170,0
Mamanguape/ASPLAN	164,3
Bonito de Santa Fé	164,2
Sousa/São Gonçalo	162,3
São José da Lagoa Tapada	161,2
Serra Grande	160,4
Curral Velho	158,0
Pombal	151,9
Uiraúna	146,3
Sumé/UFCEG	137,0

Posto Pluviométrico	Total 01/03 - 25/03
Monte Horebe	131,6
Mataraca	126,8
Marcação	125,2
Duas Estradas	123,8
João Pessoa/Mares	123,0
João Pessoa	122,8
Condado	121,2
Lucena	120,0
Vista Serrana/Desterro de Malta	119,0
Vieirópolis	117,1
Aparecida	117,0
Bananeiras	116,8
Pilões	113,0
Paulista	112,2
Lagoa	111,3
Bom Jesus	110,1
Carrapateira	109,1
Solânea	108,5
Juru	108,5
Boa Ventura	108,1
Rio Tinto	107,8
Princesa Isabel	107,3
Brejo do Cruz	105,8
São Domingos	105,5
Olho D'Água	105,1
São Bentinho	104,7
Santa Inês	104,1
Santana de Mangueira	102,5
Santa Teresinha	100,8
Bernardino Batista	100,5
Itaporanga	98,8
João Pessoa/DFAARA	98,7
Santa Cruz	97,0
Serraria	96,4
Riacho dos Cavalos/Jenipapeiro dos Carreiros	95,8
Conde	95,1
Lastro	93,5
Pedra Branca	93,3
Jericó	91,4
Cajazeirinhas	90,4
Sousa	89,7
Cuitegi	89,1
Cruz do Espírito Santo	89,0

Posto Pluviométrico	Total 01/03 - 25/03
Cajazeiras	87,1
Mamanguape	86,4
Sapé	82,8
Patos/EMBRAPA	82,7
Cajazeiras/Açude Lagoa do Arroz	82,1
Bayeux	81,4
São José de Caiana	80,0
Alhandra	79,6
Cacimba de Dentro	78,5
Jacaraú	78,0
Poço de José de Moura	75,8
Malta	74,5
Aguiar	73,7
Borborema	73,6
Triunfo	73,6
Brejo dos Santos	73,0
Coremas/Açude Coremas	71,6
Caiçara	70,7
Joca Claudino/Santarém	69,0
Emas	68,5
Várzea	68,4
São José de Piranhas	68,3
Santana dos Garrotes	67,6
Mato Grosso	67,2
Água Branca	67,0
Alagoa Grande	66,8
Nova Olinda	66,8
Santa Helena	66,5
Taperoá	66,3
Fagundes	66,0
Areia	65,6
Nazarezinho	65,3
Assunção	65,0
Itabaiana	64,2
Mãe D'Água	64,0
Imaculada	64,0
Umbuzeiro	64,0
Matinhas	63,4
Areial	63,1
Lagoa Seca	61,5
Catingueira	61,3
Cachoeira dos Índios	60,6
Alagoa Nova	60,5

Posto Pluviométrico	Total 01/03 - 25/03
Passagem	60,1
Pilar	59,1
Poço Dantas	58,7
Tavares	58,4
Cuité	56,0
Riachão do Bacamarte	56,0
Cubati	55,6
Lagoa de Dentro	55,2
Campina Grande/São José da Mata	53,9
Prata	52,6
Livramento	52,4
Nova Floresta	51,3
Itatuba	51,1
São Sebastião de Lagoa de Roça	51,1
Esperança	49,3
Campo de Santana/Tacima	49,1
Frei Martinho	48,2
Esperança/São Miguel	48,0
Campina Grande/EMBRAPA	47,8
Desterro	46,6
Pilõesinhos	46,5
Serra da Raiz	46,3
Caturité	45,4
Camalaú	45,2
Nova Palmeira	44,4
Alagoinha	43,7
Bom Sucesso	42,9
Belém do Brejo do Cruz	42,4
São José do Bonfim	42,1
Igaracy	40,2
Algodão de Jandaíra	39,7
Dona Inês	39,6
Cacimba de Areia	39,0
São Vicente do Seridó/Seridó	37,6
Cuité de Mamanguape	37,1
Salgado de São Félix	35,7
Areia de Baraúnas	35,5
Catolé do Rocha/Escola Técnica	34,9
Massaranduba	34,7
Catolé do Rocha	34,3
Ingá	34,2
Itapororoca	33,6
Boa Vista	33,2

Posto Pluviométrico	Total 01/03 - 25/03
Puxinanã	32,9
Damião	32,6
Campina Grande/INSA	32,2
Santa Luzia	32,2
Cacimbas	31,9
Serra Redonda	31,8
Sossêgo	31,0
Arara	29,6
Caturité/Fazenda Campo de Emas	29,5
São Miguel de Taipu	29,3
Guarabira	28,7
Olivedos	28,4
Boqueirão/Açude Boqueirão	27,3
Queimadas	26,5
Araçagi	26,2
Amparo	25,6
Conde/Açude Gramame Mamuaba	25,5
Zabelê	24,0
Ouro Velho	22,8
Pirpirituba	22,6
São João do Tigre	22,3
Casserengue/Sítio Salgado	21,8
São Vicente do Seridó	21,5
Junco do Seridó	21,1
São Mamede	19,9
Pocinhos	19,6
Teixeira	19,4
Mari	19,2
São José de Espinharas	18,5
Barra de São Miguel	18,0
Cabaceiras	17,8
Belém	17,8
São João do Rio do Peixe/Antenor Navarro	16,8
Quixaba	16,6
Gurinhém	16,2
Salgadinho	16,1
Riachão	16,0
Tenório	15,5
São João do Cariri	14,9
São José dos Ramos	14,0
Piancó	13,7
Serra Branca	12,2
Santo André	12,1

Posto Pluviométrico	Total 01/03 - 25/03
Riacho de Santo Antônio	11,3
Caraúbas	10,7
Juazeirinho	10,6
São Sebastião do Umbuzeiro	10,1
Gurjão	9,8
Monteiro/EMBRAPA	8,7
São José do Sabugi	8,5
Santa Cecília	8,3
Picuí	8,1
Juarez Távora	7,4
Capim	7,2
Congo	6,5
Pedra Lavrada	6,5
Montadas	5,3
Parari	4,7

Chuvas Acumuladas no Ano (mm) - 01/01 - 25/03

(Valores acumulados acima de 200,00mm)

Posto Pluviométrico	Total 01/01 - 25/03
Pedra Branca	613,2
Diamante	597,2
São José da Lagoa Tapada	542,7
Carrapateira	505,9
Ibiara	496,9
Cajazeiras	485,2
João Pessoa/DFAARA	473,6
João Pessoa	469,0
Boa Ventura	467,6
Serra Grande	466,0
Itaporanga	460,4
Bom Jesus	459,3
Jericó	447,4
São José de Caiana	442,1
Monte Horebe	437,9
Marizópolis	431,5
Sousa/São Gonçalo	411,8
Santana de Mangueira	407,4
Vista Serrana/Desterro de Malta	403,0
São Francisco	398,8
Cachoeira dos Índios	397,1
Aguiar	397,0
Santa Inês	395,9
Olho D`Água	394,2

Posto Pluviométrico	Total 01/01 - 25/03
Conceição	394,1
Igaracy	389,8
Coremas/Açude Coremas	388,6
Curral Velho	380,1
Cajazeiras/Açude Lagoa do Arroz	376,7
Bonito de Santa Fé	376,4
Uiraúna	373,6
Cajazeirinhas	372,7
Riacho dos Cavalos/Jenipapeiro dos Carreiros	371,0
Triunfo	367,4
Aparecida	360,3
Santa Teresinha	358,1
Mamanguape/ASPLAN	351,9
Bernardino Batista	350,6
Nazareinho	350,1
Baía da Traição	347,6
Lucena	345,8
Alhandra	345,0
Pombal	338,4
João Pessoa/Mares	337,4
Juru	334,6
Caaporã	331,6
Santa Cruz	327,7
Poço de José de Moura	321,7
Sousa	321,2
Poço Dantas	320,9
Marcação	320,6
São José de Piranhas	314,2
Lastro	310,7
Santana dos Garrotes	309,0
Desterro	307,5
Imaculada	306,1
Itaporanga/Fazenda Veludo	304,7
Santa Helena	297,7
Paulista	297,7
Mataraca	293,0
São José do Bonfim	290,6
Catingueira	289,8
Condado	285,7
Emas	283,0
Lagoa	277,1
Nova Olinda	276,4
Salgadinho	275,2

Posto Pluviométrico	Total 01/01 - 25/03
Pitimbu	273,6
São Bentinho	268,3
Conde	268,1
Mato Grosso	267,4
Água Branca	266,8
Sumé	246,3
Patos/EMBRAPA	246,0
Rio Tinto	239,4
Princesa Isabel	238,7
Cacimbas	237,6
São Domingos	234,7
Brejo do Cruz	233,8
Mamanguape	233,2
Serra Branca	232,7
Tavares	232,4
Joca Claudino/Santarém	230,7
Malta	228,2
Vieirópolis	226,2
Bananeiras	223,9
Alagoa Grande	222,1
Duas Estradas	217,1
Passagem	213,6
Belém do Brejo do Cruz	211,2
Prata	211,1
Sumé/UFCG	207,9
Santa Luzia	205,2
Catolé do Rocha	203,4

Qualquer dúvida entrar em contato com:

Monitoramento Sala de Situação

Tel. Fixo: (83) 3310-6367

Cel: (83) 98841-9918

email: gemoh@aesa.pb.gov.br