

## INFORME METEOROLÓGICO DIÁRIO SALA DE SITUAÇÃO

Campina Grande, 26 de março de 2021

### Análise

A condição de muitas nuvens sobre grande parte do estado da Paraíba permanece inalterada com relação aos últimos dias devido a persistência do padrão de circulação dos ventos. Com isso, o tempo deverá se manter instável e favorável à ocorrência de pancadas de chuva entre os períodos da tarde e noite nos setores central e oeste do Estado e nos demais setores poderão ocorrer chuvas isoladas a qualquer hora. As temperaturas máximas registradas na tarde de ontem em Areia; 27,3C, Campina Grande; 30,0C, Monteiro; 30,5C, Patos; 32,2C e São Gonçalo; 30,2C e, as mínimas registradas na madrugada de hoje em Areia; 20,6C, Campina Grande; 21,3C, Monteiro; 19,9C, Patos; 22,5C e São Gonçalo; 22,4C (Fonte: INMET e AESA).

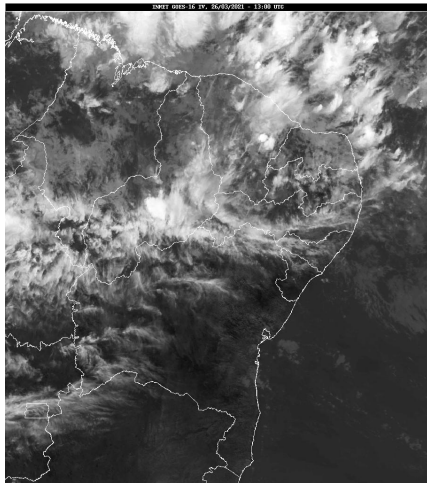

Fonte da Imagem: INMET

### Distribuição Espacial das Chuvas

No período das 07:00h do dia 25/03/2021 às 07:00h do dia 26/03/2021, foram informadas precipitações em 80 dos 244 postos pluviométricos monitorados pela AESA. A maior precipitação foi observada em Sousa : 82,0 mm.

PRECIPITAÇÃO MÁXIMA DOS MUNICÍPIOS/POSTOS NO DIA 26/03/2021

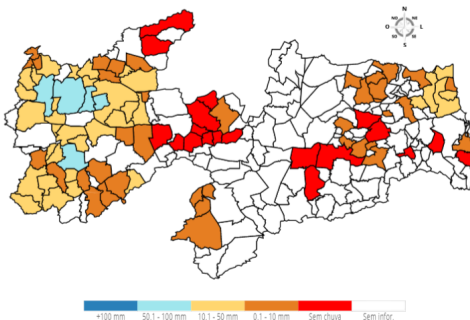

### Chuvas Acumuladas do Dia (mm) - 26/03

Posto Pluviométrico	Total 26/03
Sousa	82,0
São João do Rio do Peixe/Antenor Navarro	58,0
São Domingos	56,9
Aparecida	56,0

Posto Pluviométrico	Total 26/03
Itaporanga	52,8
Carrapateira	44,5
Ibiara	39,5
Pombal	39,3
Igaracy	36,5
Santa Helena	36,5
Triunfo	30,5
Santa Cruz	30,0
São José de Caiana	28,4
Nazarezinho	27,0
Marizópolis	25,2
Coremas/Açude Coremas	24,7
Lastro	22,7
Serra Grande	22,3
Cajazeiras	21,6
Condado	21,0
Sousa/São Gonçalo	20,6
São Bentinho	20,5
Boa Ventura	20,0
Cajazeirinhas	19,5
Santana de Mangueira	18,7
Mataraca	18,1
Curral Velho	17,5
Paulista	15,7
Mato Grosso	15,6
Cajazeiras/Açude Lagoa do Arroz	15,4
São Francisco	15,0
Mamanguape/ASPLAN	14,0
Marcação	14,0
Santa Inês	13,5
Poço de José de Moura	13,2
Itapororoca	12,6
Rio Tinto	12,1
Uiraúna	11,6
Aguiar	11,2
Água Branca	11,0
Conceição	10,6
Lagoa	9,5
Jericó	9,5
Baía da Traição	9,4

Posto Pluviométrico	Total 26/03
Juru	9,3
João Pessoa/DFAARA	8,6
Bonito de Santa Fé	8,3
Princesa Isabel	7,1
Mamanguape	7,0
Vista Serrana/Desterro de Malta	7,0
Poço Dantas	6,8
Bernardino Batista	6,0
Santana dos Garrotes	5,5
Joca Claudino/Santarém	5,5
Bom Sucesso	5,1
Diamante	5,0
Araçagi	5,0
Amparo	4,5
Santa Luzia	4,3
Monteiro/EMBRAPA	3,8
Pedra Branca	2,5
Bananeiras	2,5
Tavares	2,0
Emas	2,0
Jacaraú	1,7
Cuitegi	1,5
Borborema	1,5
Lagoa Seca	1,4
Serra Redonda	1,3
Prata	1,2
Cacimba de Dentro	1,1
Catingueira	1,0
Massaranduba	1,0
Riacho dos Cavalos/Jenipapeiro dos Carreiros	1,0
Solânea	0,8
Esperança	0,8
Ingá	0,8
Ouro Velho	0,6
Campo de Santana/Tacima	0,3
Dona Inês	0,3

**Chuvas Acumuladas no Mês (mm) - 01/03 - 26/03**

(Valores acumulados acima de 100,00mm)

Posto Pluviométrico	Total 01/03 - 26/03
Marizópolis	236,5
Ibiara	230,8
São Francisco	227,1

Posto Pluviométrico	Total 01/03 - 26/03
Diamante	216,0
Conceição	191,8
Pombal	191,2
Mataraca	187,5
Sousa/São Gonçalo	182,9
Serra Grande	182,7
Baía da Traição	180,5
Mamanguape/ASPLAN	178,3
Aparecida	177,1
Curral Velho	175,5
Bonito de Santa Fé	172,5
Sousa	171,7
Sumé	170,0
Lastro	170,0
São Domingos	162,4
São José da Lagoa Tapada	161,2
Uiraúna	157,9
Carrapateira	153,6
Itaporanga	151,6
São João do Rio do Peixe/Antenor Navarro	144,5
Condado	142,2
Marcação	139,2
Sumé/UFCEG	137,0
Monte Horebe	131,6
Boa Ventura	128,1
Paulista	127,9
Santa Cruz	127,0
Vista Serrana/Desterro de Malta	126,0
São Bentinho	125,2
Igaracy	123,9
Duas Estradas	123,8
João Pessoa/Mares	123,0
João Pessoa	122,8
Santana de Mangueira	121,2
Lagoa	120,8
Lucena	120,0
Rio Tinto	119,9
Bananeiras	119,3
Alhandra	117,8
Juru	117,8
Santa Inês	117,6
Vieirópolis	117,1
Princesa Isabel	114,4

<b>Posto Pluviométrico</b>	<b>Total</b> 01/03 - 26/03
Pilões	113,0
Bom Jesus	110,1
Cajazeirinhas	109,9
Solânea	109,3
Cajazeiras	108,7
São José de Caiana	108,4
João Pessoa/DFAARA	107,3
Bernardino Batista	106,5
Brejo do Cruz	105,8
Olho D`Água	105,1
Triunfo	104,1
Santa Helena	103,0
Jericó	100,9
Santa Teresinha	100,8

**Chuvas Acumuladas no Ano (mm) - 01/01 - 26/03***(Valores acumulados acima de 500,00mm)*

<b>Posto Pluviométrico</b>	<b>Total</b> 01/01 - 26/03
Pedra Branca	615,7
Diamante	602,2
Carrapateira	550,4
São José da Lagoa Tapada	542,7
Ibiara	536,4
Itaporanga	513,2
Cajazeiras	506,8

**Qualquer dúvida entrar em contato com:**

Monitoramento Sala de Situação

Tel. Fixo: (83) 3310-6367

Cel: (83) 98841-9918

email: gemoh@aesa.pb.gov.br