

## INFORME METEOROLÓGICO DIÁRIO SALA DE SITUAÇÃO

Campina Grande, 15 de março de 2021

### Análise

Nesta manhã de segunda-feira, observa-se acúmulo de nuvens do tipo baixa em grande parte do Estado da Paraíba. No decorrer do dia o tempo deverá permanecer com nebulosidade variável favorecendo a ocorrência de chuvas passageiras e pontuais nas regiões do Agreste, Brejo e Litoral. Nas demais regiões, haverá predomínio de sol com possibilidade de chuvas pontuais ao fim do dia.



Imagem do Satélite GOES em 15/03/2021 as 10:30h. Fonte: INMET.

### Distribuição Espacial das Chuvas

No período das 07:00h do dia 14/03/2021 às 07:00h do dia 15/03/2021, foram informadas precipitações em 19 dos 244 postos pluviométricos monitorados pela AESA. A maior precipitação foi observada em Emas : 27,3 mm.

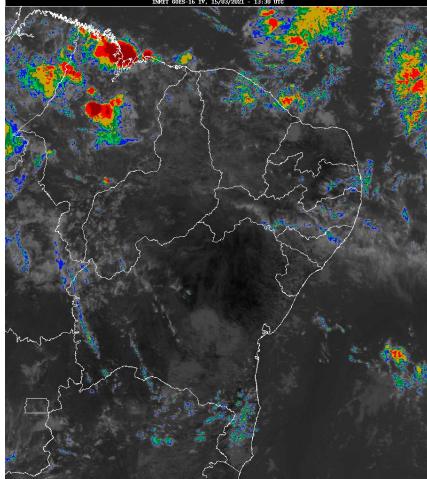
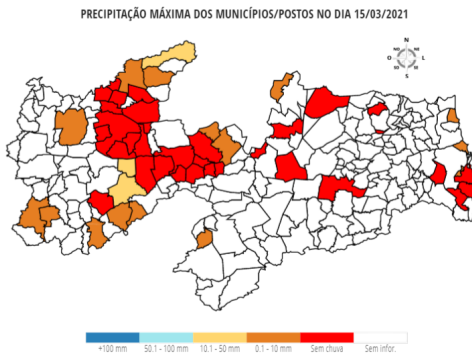

### Chuvas Acumuladas do Dia (mm) - 15/03

Posto Pluviométrico	Total 15/03
Emas	27,3
Belém do Brejo do Cruz	17,7
Olho D'Água	10,3
Juru	9,4
Baía da Traição	7,6
Ibiara	6,8
Frei Martinho	5,3
Princesa Isabel	5,0

Posto Pluviométrico	Total 15/03
Agua Branca	4,6
Santa Luzia	3,3
Catolé do Rocha/Escola Técnica	3,3
Prata	2,8
Brejo do Cruz	2,4
Várzea	1,5
Conceição	1,1
Bayeux	0,2
Catolé do Rocha	0,2
Lucena	0,2
Sousa/São Gonçalo	0,1

### Chuvas Acumuladas no Mês (mm) - 01/03 - 15/03

(Valores acumulados acima de 1,00mm)

Posto Pluviométrico	Total 01/03 - 15/03
Sumé	166,5
Conceição	133,2
Sumé/UFCG	133,2
Ibiara	130,1
Diamante	130,0
Bonito de Santa Fé	121,7
Serra Grande	113,4
Mataraca	102,9
Duas Estradas	98,8
Mamanguape/ASPLAN	90,5
Santa Inês	84,3
Carrapateira	84,0
Pilões	78,9
Rio Tinto	76,0
Marcação	72,9
Cuitegi	70,3
Brejo do Cruz	69,6
Santana de Mangueira	66,7
Itabaiana	64,2
Matinhas	63,4
Juru	62,8
Boa Ventura	62,2
Alhandra	60,7
Vieirópolis	60,0
São José de Caiana	59,6

Posto Pluviométrico	Total 01/03 - 15/03
Fagundes	58,6
Mamanguape	58,4
Curral Velho	58,4
Patos/EMBRAPA	57,4
Baía da Traição	56,5
Lagoa Seca	56,1
Riachão do Bacamarte	56,0
Bananeiras	55,9
Cubati	55,6
João Pessoa	55,4
Lagoa de Dentro	55,2
Sapé	53,9
Monte Horebe	53,7
Uiraúna	53,1
Serraria	52,3
Cacimba de Dentro	52,1
Passagem	51,1
Água Branca	49,6
Marizópolis	49,2
Campo de Santana/Tacima	49,1
Esperança/São Miguel	48,0
Santa Teresinha	47,9
São Domingos	47,6
Lucena	47,3
Emas	47,1
Pilõesinhos	46,5
Conde	45,8
Alagoa Nova	44,4
Olho D'Água	44,1
Sousa/São Gonçalo	43,5
Areial	43,4
Caiçara	43,4
Campina Grande/São José da Mata	43,1
Alagoa Grande	43,0
Esperança	42,5
Triunfo	42,3
Itatuba	42,3
Vista Serrana/Desterro de Malta	42,0
São Francisco	41,8
Riacho dos Cavalos/Jenipapeiro dos Carreiros	41,6
Areia	41,2
Sousa	41,0
Joca Claudino/Santarém	40,8

Posto Pluviométrico	Total 01/03 - 15/03
Igaracy	40,2
Princesa Isabel	39,9
Algodão de Jandaíra	39,7
Bernardino Batista	39,3
Jacaraú	38,9
Nova Floresta	38,7
Pombal	38,6
Cruz do Espírito Santo	38,6
Várzea	38,1
Jericó	36,8
Serra da Raiz	36,5
Lagoa	36,3
São Vicente do Seridó/Seridó	36,1
Santa Cruz	34,5
Brejo dos Santos	34,0
Poço de José de Moura	33,9
Campina Grande/EMBRAPA	33,8
Puxinanã	32,9
Belém do Brejo do Cruz	32,1
Itaporanga	31,9
Sossêgo	31,0
Cuité	31,0
Cachoeira dos Índios	31,0
Itapororoca	30,9
Pilar	30,3
Prata	30,0
Santa Helena	29,9
Campina Grande/INSA	29,8
São Sebastião de Lagoa de Roça	29,8
Arara	29,6
Boa Vista	29,6
João Pessoa/Mares	29,4
Aparecida	29,3
Catingueira	29,2
Cajazeiras/Açude Lagoa do Arroz	28,7
Guarabira	28,7
Caturité	28,4
São Miguel de Taipu	27,8
Poço Dantas	27,6
João Pessoa/DFAARA	27,5
Ingá	27,5
Borborema	26,8
Queimadas	26,5

Posto Pluviométrico	Total 01/03 - 15/03
Aguiar	26,5
Olivedos	26,2
Bom Jesus	26,1
Nova Olinda	25,7
Alagoinha	25,7
São José de Piranhas	25,3
Damião	25,1
Cajazeirinhas	24,7
Condado	24,7
Cacimba de Areia	24,3
Salgado de São Félix	23,7
Frei Martinho	23,2
Umbuzeiro	23,0
Pirpirituba	22,6
Catolé do Rocha	22,6
Massaranduba	21,8
Cacimbas	21,4
Junco do Seridó	21,1
Malta	21,0
Mari	19,5
Cuité de Mamanguape	19,4
Santa Luzia	19,4
São Vicente do Seridó	19,3
Caturité/Fazenda Campo de Emas	19,3
Araçagi	18,7
São José da Lagoa Tapada	18,2
Coremas/Açude Coremas	18,1
Casserengue/Sítio Salgado	18,0
Mãe D'Água	18,0
Santana dos Garrotes	17,4
São João do Rio do Peixe/Antenor Navarro	16,8
Serra Redonda	16,8
Bayeux	16,7
São Mamede	16,5
Mato Grosso	16,3
Areia de Baraúnas	16,2
Bom Sucesso	16,1
Tenório	15,5
Assunção	15,0
Tavares	14,8
Camalaú	14,2
São José de Espinharas	14,1
Lastro	14,0

Posto Pluviométrico	Total 01/03 - 15/03
São João do Cariri	13,7
Paulista	13,5
Ouro Velho	13,3
São João do Tigre	13,0
Quixaba	12,3
Santo André	12,1
Imaculada	12,0
Pedra Branca	11,9
São José do Bonfim	11,6
Riacho de Santo Antônio	11,3
Boqueirão/Açude Boqueirão	10,8
Caraúbas	10,7
Juazeirinho	10,6
Gurinhém	10,6
Zabelê	10,4
Nova Palmeira	10,4
Cabaceiras	9,7
Amparo	9,1
Cajazeiras	8,9
São José do Sabugi	8,5
Teixeira	7,8
Picuí	7,3
Capim	7,2
Catolé do Rocha/Escola Técnica	7,0
Gurjão	6,6
Congo	6,5
Pedra Lavrada	6,5
Livramento	5,4
São Sebastião do Umbuzeiro	5,4
Salgadinho	5,2
Parari	4,7
Santa Cecília	4,3
São Bentinho	3,9
Monteiro/EMBRAPA	2,9
Montadas	2,6
Serra Branca	2,0
Barra de São Miguel	1,9

**Chuvas Acumuladas no Ano (mm) - 01/01 - 15/03**

(Valores acumulados acima de 200,00mm)

Posto Pluviométrico	Total 01/01 - 15/03
Pedra Branca	531,8
Diamante	516,2

Posto Pluviométrico	Total 01/01 - 15/03
Carrapateira	480,8
Ibiara	435,7
São José de Caiana	421,7
Boa Ventura	421,7
Serra Grande	419,0
Cajazeiras	407,0
João Pessoa/DFAARA	402,4
João Pessoa	401,6
São José da Lagoa Tapada	399,7
Itaporanga	393,5
Jericó	392,8
Igaracy	389,8
Santa Inês	376,1
Bom Jesus	375,3
Santana de Mangueira	371,6
Cachoeira dos Índios	367,5
Monte Horebe	360,0
Aguiar	349,8
Conceição	346,1
Triunfo	336,1
Coremas/Açude Coremas	335,1
Bonito de Santa Fé	333,9
Olho D'Água	333,2
Caaporã	331,6
Alhandra	326,1
Vista Serrana/Desterro de Malta	326,0
Cajazeiras/Açude Lagoa do Arroz	323,3
Riacho dos Cavalos/Jenipapeiro dos Carreiros	316,8
Cajazeirinhas	307,0
Santa Teresinha	305,2
Itaporanga/Fazenda Veludo	304,7
Sousa/São Gonçalo	293,0
Poço Dantas	289,8
Bernardino Batista	289,4
Juru	288,9
Nazarezinho	284,8
Curral Velho	280,5
Uiraúna	280,4
Poço de José de Moura	279,8
Mamanguape/ASPLAN	278,1
Pitimbu	273,6
Lucena	273,1
Aparecida	272,6

Posto Pluviométrico	Total 01/01 - 15/03
Sousa	272,5
São José de Piranhas	271,2
Marizópolis	269,4
Mataraca	269,1
Marcação	268,3
Santa Cruz	265,2
Emas	261,6
Santa Helena	261,1
Desterro	260,9
São José do Bonfim	260,1
Santana dos Garrotes	258,8
Catingueira	257,7
Salgadinho	255,8
Imaculada	254,1
Água Branca	249,4
João Pessoa/Mares	243,8
Sumé	242,8
Nova Olinda	235,3
Baía da Traição	233,0
Lastro	231,2
São Francisco	228,5
Cacimbas	227,1
Pombal	225,1
Serra Branca	222,5
Patos/EMBRAPA	220,7
Conde	218,8
Mato Grosso	216,5
Rio Tinto	207,6
Mamanguape	205,2
Passagem	204,6
Sumé/UFCG	204,1
Joca Claudino/Santarém	202,5
Lagoa	202,1
Belém do Brejo do Cruz	200,9

**Qualquer dúvida entrar em contato com:**

Monitoramento Sala de Situação  
Tel. Fixo: (83) 3310-6367  
Cel: (83) 98841-9918  
email: gemoh@aes.pb.gov.br