

## INFORME METEOROLÓGICO DIÁRIO SALA DE SITUAÇÃO

Campina Grande, 02 de março de 2021

### Análise

Nesta manhã, devido a circulação dos ventos em altos níveis da atmosfera, observa-se uma maior concentração de nuvens no setor centro-oeste do Estado da Paraíba. No decorrer do dia o tempo deverá permanecer com nebulosidade variável com ocorrências de pancadas de chuvas no centro/oeste paraibano. Já no setor leste, devido às instabilidades que se deslocam do Oceano em direção ao continente, são previstas chuvas no setor Leste da Paraíba no decorrer do dia, principalmente no Litoral.

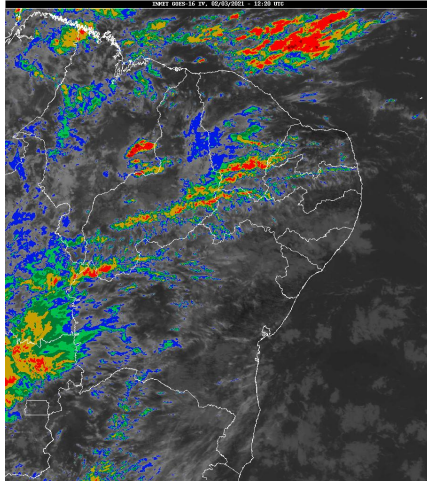

Satélite GOES em 02/03/2021 as 9h20min. Fonte: INMET

### Distribuição Espacial das Chuvas

No período das 07:00h do dia 01/03/2021 às 07:00h do dia 02/03/2021, foram informadas precipitações em 136 dos 244 postos pluviométricos monitorados pela AESA. A maior precipitação foi observada em Carrapateira : 79,3 mm.

PRECIPITAÇÃO MÁXIMA DOS MUNICÍPIOS/POSTOS NO DIA 02/03/2021

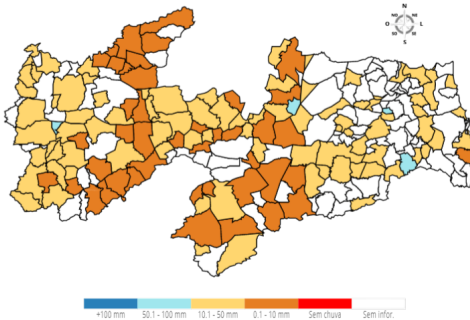

### Chuvas Acumuladas do Dia (mm) - 02/03

Posto Pluviométrico	Total 02/03
Carrapateira	79,3
Itabaiana	64,2
Cuitegi	56,5
Cubati	55,6
Fagundes	46,0
Serraria	45,5
Santa Teresinha	44,2

Posto Pluviométrico	Total 02/03
Cacimba de Dentro	43,8
Alagoa Grande	43,0
Uiraúna	41,6
Areial	41,1
Campina Grande/São José da Mata	40,0
Esperança	37,1
São Domingos	35,5
Bernardino Batista	35,0
Itatuba	34,4
Algodão de Jandaíra	34,1
Sossêgo	31,0
Triunfo	30,8
Caiçara	30,7
Diamante	30,0
São Francisco	30,0
Boa Vista	29,6
Várzea	29,2
Arara	29,1
São Vicente do Seridó/Seridó	28,6
Sousa	28,5
Poço de José de Moura	28,4
São Sebastião de Lagoa de Roça	27,7
Marizópolis	27,7
Itapororoca	27,5
Campina Grande/EMBRAPA	27,4
Caturité	26,7
Queimadas	26,5
Olivedos	26,2
Mamanguape/ASPLAN	25,3
Olho D`Água	25,2
Vista Serrana/Desterro de Malta	25,0
Cajazeirinhas	24,7
Pilar	24,7
Nova Floresta	24,5
Poço Dantas	23,9
Boa Ventura	23,5
Passagem	23,3
Serra Grande	23,1
Umbuzeiro	23,0
São Miguel de Taipu	22,9

Posto Pluviométrico	Total 02/03
Jacaraú	22,1
Cruz do Espírito Santo	21,8
São José de Caiana	21,2
Junco do Seridó	21,1
Patos/EMBRAPA	20,5
Salgado de São Félix	20,1
Cacimba de Areia	19,7
Santa Cruz	19,5
Zabelê	19,4
São Vicente do Seridó	19,3
Cajazeiras/Açude Lagoa do Arroz	19,1
Alagoinha	19,0
Itaporanga	18,9
Aguiar	18,8
Conceição	18,7
Ingá	18,5
Caturité/Fazenda Campo de Emas	18,1
Mãe D'Água	18,0
Massaranduba	17,8
Bonito de Santa Fé	16,7
Santa Helena	16,0
Cuité de Mamanguape	15,7
Sapé	15,6
Assunção	15,0
Prata	15,0
Santa Luzia	14,7
Baía da Traição	14,3
Borborema	14,3
São José de Espinharas	14,1
João Pessoa/DFAARA	13,6
São João do Tigre	13,0
Sousa/São Gonçalo	12,6
Sumé	12,5
Frei Martinho	12,4
Santo André	12,1
São José da Lagoa Tapada	12,1
Santana de Mangueira	12,0
Santa Inês	11,8
Tenório	11,7
Malta	11,5
Boqueirão/Açude Boqueirão	10,5
São José de Piranhas	10,4
Nova Palmeira	10,4

Posto Pluviométrico	Total 02/03
São Mamede	10,1
Coremas/Açude Coremas	10,0
Lucena	10,0
Riacho dos Cavalos/Jenipapeiro dos Carreiros	9,8
Brejo do Cruz	9,7
São João do Cariri	9,6
Conde	8,8
Catingueira	8,7
Areia de Baraúnas	8,5
Cabaceiras	8,3
Ibiara	8,0
São José do Bonfim	7,0
Princesa Isabel	6,7
Quixaba	6,6
Igaracy	6,3
Cacimbas	6,3
São José do Sabugi	6,2
Juazeirinho	6,2
Emas	5,8
Salgadinho	5,2
Jericó	5,1
Santana dos Garrotes	5,0
Parari	4,7
Curral Velho	4,7
Imaculada	4,5
Belém do Brejo do Cruz	3,6
Paulista	3,5
Mato Grosso	3,5
Caraúbas	3,4
Catolé do Rocha	3,3
Pedra Lavrada	3,1
Água Branca	3,0
Ouro Velho	2,9
São Bentinho	2,6
Bom Sucesso	2,4
Monteiro/EMBRAPA	2,3
Picuí	2,1
Brejo dos Santos	2,0
Condado	2,0
Amparo	1,9
Barra de São Miguel	1,9
Serra Branca	1,5
Camalaú	1,3

Posto Pluviométrico	Total 02/03
Tavares	1,2
Juru	1,2
Soledade	0,5

**Chuvas Acumuladas no Mês (mm) - 01/03 - 02/03**  
(Valores acumulados acima de 1,00mm)

Posto Pluviométrico	Total 01/03 - 02/03
Carrapateira	79,3
Mamanguape/ASPLAN	77,1
Itabaiana	64,2
Cuitegi	60,6
Cubati	55,6
Mataraca	55,2
Fagundes	54,6
Cacimba de Dentro	52,1
Sapé	51,1
Serraria	48,5
Marcação	46,1
Baía da Traição	46,0
Santa Teresinha	44,2
Alagoa Grande	43,0
Uiraúna	41,6
Areial	41,1
Campina Grande/São José da Mata	40,0
Triunfo	40,0
Itatuba	38,3
Lucena	38,3
Esperança	38,2
Cruz do Espírito Santo	36,8
Caiçara	36,4
São Domingos	35,5
Bernardino Batista	35,0
Algodão de Jandaíra	34,1
Alhandra	32,1
Sossêgo	31,0
Pilar	30,3
Diamante	30,0
São Francisco	30,0
Arara	29,6
Boa Vista	29,6
São Sebastião de Lagoa de Roça	29,6
Campina Grande/EMBRAPA	29,4
Várzea	29,2

Posto Pluviométrico	Total 01/03 - 02/03
Itapororoca	28,8
Conde	28,7
São Vicente do Seridó/Seridó	28,6
Sousa	28,5
Poço de José de Moura	28,4
Caturité	28,4
Marizópolis	28,4
São Miguel de Taipu	27,8
Jacaraú	26,7
Queimadas	26,5
Olivedos	26,2
Olho D'Água	25,2
Vista Serrana/Desterro de Malta	25,0
João Pessoa	24,8
Cajazeirinhas	24,7
Nova Floresta	24,5
Poço Dantas	23,9
Boa Ventura	23,5
Passagem	23,3
Serra Grande	23,1
Umbuzeiro	23,0
Ingá	22,5
Patos/EMBRAPA	22,5
Massaranduba	21,8
Bonito de Santa Fé	21,7
São José de Caiana	21,2
Junco do Seridó	21,1
Salgado de São Félix	20,1
Cacimba de Areia	19,7
Santa Cruz	19,5
Alagoinha	19,4
Zabelê	19,4
São Vicente do Seridó	19,3
Caturité/Fazenda Campo de Emas	19,3
Cajazeiras/Açude Lagoa do Arroz	19,1
Itaporanga	18,9
Aguiar	18,8
Conceição	18,7
Mãe D'Água	18,0
Mamanguape	16,2
Santa Helena	16,0
Cuité de Mamanguape	15,7
Borborema	15,6

Posto Pluviométrico	Total 01/03 - 02/03
Assunção	15,0
Prata	15,0
Santa Luzia	14,7
São José de Espinharas	14,1
São José de Piranhas	13,7
João Pessoa/DFAARA	13,6
Sousa/São Gonçalo	13,6
São João do Tigre	13,0
Santa Inês	12,7
Sumé	12,5
Frei Martinho	12,4
Santo André	12,1
São José da Lagoa Tapada	12,1
Santana de Mangueira	12,0
Tenório	11,7
Malta	11,5
Boqueirão/Açude Boqueirão	10,8
Princesa Isabel	10,7
Cachoeira dos Índios	10,5
Nova Palmeira	10,4
São Mamede	10,1
Coremas/Açude Coremas	10,0
Riacho dos Cavalos/Jenipapeiro dos Carreiros	9,8
Cabaceiras	9,7
Brejo do Cruz	9,7
São João do Cariri	9,6
Catingueira	8,7
Areia de Baraúnas	8,5
Ibiara	8,0
Riachão do Bacamarte	7,5
Curral Velho	7,2
Capim	7,2
São José do Bonfim	7,0
Quixaba	6,6
Igaracy	6,3
Cacimbas	6,3
São José do Sabugi	6,2
Juazeirinho	6,2
Emas	5,8
Salgadinho	5,2
Jericó	5,1
Cajazeiras	5,1
Santana dos Garrotes	5,0

Posto Pluviométrico	Total 01/03 - 02/03
Parari	4,7
Serra da Raiz	4,6
Imaculada	4,5
Serra Redonda	3,8
Belém do Brejo do Cruz	3,6
Paulista	3,5
Mato Grosso	3,5
Caraúbas	3,4
Catolé do Rocha	3,3
Pedra Lavrada	3,1
Agua Branca	3,0
Areia	3,0
Ouro Velho	2,9
Montadas	2,6
São Bentinho	2,6
Picuí	2,5
Bom Sucesso	2,4
Monteiro/EMBRAPA	2,3
Araçagi	2,0
Brejo dos Santos	2,0
Condado	2,0
Amparo	1,9
Barra de São Miguel	1,9
Tavares	1,8
Serra Branca	1,5
Alagoa Nova	1,5
Puxinanã	1,4
Camalaú	1,3
Juru	1,2

**Chuvas Acumuladas no Ano (mm) - 01/01 - 02/03**

(Valores acumulados acima de 100,00mm)

Posto Pluviométrico	Total 01/01 - 02/03
Pedra Branca	519,9
Carrapateira	471,8
Diamante	416,2
Cajazeiras	403,2
São José da Lagoa Tapada	393,6
São José de Caiana	383,3
Boa Ventura	383,0
Itaporanga	377,1
João Pessoa	371,0
Jericó	361,1

Posto Pluviométrico	Total 01/01 - 02/03
Igaracy	355,9
Bom Jesus	349,2
Cachoeira dos Índios	347,0
Aguiar	342,1
Triunfo	333,8
Serra Grande	328,7
João Pessoa/DFAARA	327,1
Coremas/Açude Coremas	327,0
Santana de Mangueira	316,9
Olho D`Água	314,3
Cajazeiras/Açude Lagoa do Arroz	313,7
Ibiara	313,6
Vista Serrana/Desterro de Malta	309,0
Cajazeirinhas	307,0
Monte Horebe	306,5
Itaporanga/Fazenda Veludo	304,7
Santa Inês	304,5
Santa Teresinha	301,5
Alhandra	297,5
Poço Dantas	286,1
Bernardino Batista	285,1
Riacho dos Cavalos/Jenipapeiro dos Carreiros	285,0
Nazarezinho	284,8
Poço de José de Moura	274,3
Pitimbu	273,6
Uiraúna	268,9
Mamanguape/ASPLAN	264,7
Lucena	264,1
Sousa/São Gonçalo	261,3
Desterro	260,9
Sousa	260,0
São José de Piranhas	259,6
Salgadinho	255,8
São José do Bonfim	255,5
Santa Cruz	250,2
Marizópolis	248,6
Santa Helena	247,2
Imaculada	246,6
Santana dos Garrotes	246,4
Aparecida	243,3
Marcação	241,5
Catingueira	237,2
Bonito de Santa Fé	233,9

Posto Pluviométrico	Total 01/01 - 02/03
Conceição	230,3
Curral Velho	229,3
Juru	227,3
Baía da Traição	222,5
Serra Branca	222,0
Mataraca	221,4
Emas	220,3
Lastro	217,2
São Francisco	216,7
Cacimbas	212,0
Nova Olinda	209,6
Mato Grosso	203,7
Água Branca	202,8
Conde	201,7
Alagoa Grande	198,3
Paulista	189,0
Caraúbas	188,4
Santa Luzia	187,7
Pombal	186,5
Patos/EMBRAPA	185,8
São Vicente do Seridó/Seridó	184,8
Passagem	176,8
Tavares	175,8
Prata	173,5
Catolé do Rocha	172,4
Belém do Brejo do Cruz	172,4
São José de Espinharas	168,2
Pedra Lavrada	167,8
Condado	166,5
São Bentinho	166,2
Lagoa	165,8
Malta	165,2
São Domingos	164,7
Amparo	163,8
Mamanguape	163,0
Joca Claudino/Santarém	161,7
Nova Palmeira	160,3
Quixaba	155,7
Cacimba de Areia	150,2
São João do Rio do Peixe/Antenor Navarro	150,0
Monteiro/EMBRAPA	148,7
Cubati	148,0
Jacaraú	146,8

<b>Posto Pluviométrico</b>	<b>Total</b> 01/01 - 02/03
Princesa Isabel	142,1
São José do Brejo do Cruz	141,3
Piancó	139,0
Brejo do Cruz	137,7
Olivedos	132,2
Rio Tinto	131,6
Bom Sucesso	127,5
Cuitegi	124,1
Areia de Baraúnas	121,8
Zabelê	121,7
Teixeira	117,1
Assunção	116,5
Juazeirinho	115,9
Fagundes	114,7
Catolé do Rocha/Escola Técnica	113,7
São Mamede	112,3
Serraria	110,9
Várzea	110,3
Junco do Seridó	109,6
Vieirópolis	109,1
Sapé	108,6
Cruz do Espírito Santo	107,0
Brejo dos Santos	105,0
São José dos Cordeiros	103,1
João Pessoa/Mares	102,2
Queimadas	102,0
Ouro Velho	100,9

**Qualquer dúvida entrar em contato com:**

Monitoramento Sala de Situação  
Tel. Fixo: (83) 3310-6367  
Cel: (83) 98841-9918  
email: gemoh@aesa.pb.gov.br