

INFORME METEOROLÓGICO DIÁRIO SALA DE SITUAÇÃO

Campina Grande, 16 de março de 2021

Análise

Nesta terça-feira, observa-se redução de nebulosidade em grande parte da Paraíba. No decorrer do dia o tempo deverá permanecer com nebulosidade variável favorecendo a ocorrência de chuvas Localizadas nas regiões do Brejo e Litoral. No setor centro-oeste do estado, devido as altas temperaturas e a concentração de umidade presente na atmosfera, deverão ocorrer chuvas localizadas no final do dia, principalmente no Sertão e Alto Sertão. Nas demais regiões o tempo deverá permanecer parcialmente nublado.



Imagem do satélite GOES

Distribuição Espacial das Chuvas

No período das 07:00h do dia 15/03/2021 às 07:00h do dia 16/03/2021, foram informadas precipitações em 16 dos 244 postos pluviométricos monitorados pela AESA. A maior precipitação foi observada em Nova Palmeira : 34,0 mm.

PRECIPITAÇÃO MÁXIMA DOS MUNICÍPIOS/POSTOS NO DIA 16/03/2021

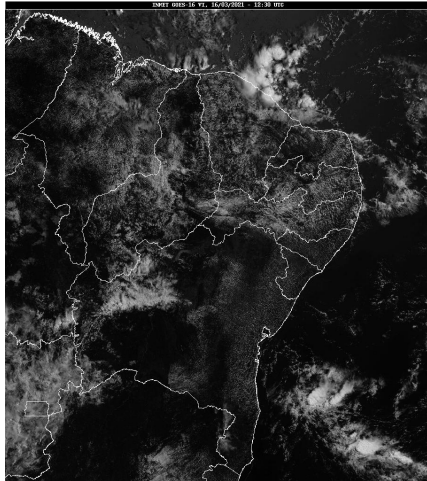
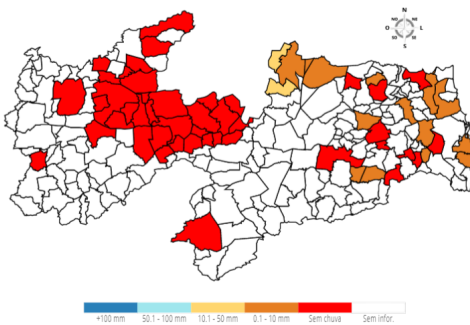

Chuvas Acumuladas do Dia (mm) - 16/03

Posto Pluviométrico	Total 16/03
Nova Palmeira	34,0
Frei Martinho	22,0
Conde	4,6
Araçagi	4,5
Mamanguape	2,0
Sapé	1,8

Posto Pluviométrico	Total 16/03
Nova Floresta	1,6
São Miguel de Taipu	1,5
Rio Tinto	0,8
Cuité	0,8
Picuí	0,8
Fagundes	0,8
João Pessoa	0,6
Areia	0,6
Itatuba	0,2
Dona Inês	0,2

Chuvas Acumuladas no Mês (mm) - 01/03 - 16/03

(Valores acumulados acima de 1,00mm)

Posto Pluviométrico	Total 01/03 - 16/03
Sumé	166,5
Conceição	133,2
Sumé/UFCEG	133,2
Ibiara	130,1
Diamante	130,0
Bonito de Santa Fé	121,7
Serra Grande	113,4
Mataraca	102,9
Duas Estradas	98,8
Mamanguape/ASPLAN	90,5
Santa Inês	84,3
Carrapateira	84,0
Pilões	78,9
Rio Tinto	76,8
Marcação	72,9
Cuitegi	70,3
Brejo do Cruz	69,6
Santana de Mangueira	66,7
Assunção	65,0
Itabaiana	64,2
Matinhas	63,4
Juru	62,8
Boa Ventura	62,2
Alhandra	60,7
Mamanguape	60,4
Vieirópolis	60,0

Posto Pluviométrico	Total 01/03 - 16/03
São José de Caiana	59,6
Fagundes	59,4
Curral Velho	58,4
Patos/EMBRAPA	57,4
Baía da Traição	56,5
Lagoa Seca	56,1
João Pessoa	56,0
Riachão do Bacamarte	56,0
Bananeiras	55,9
Sapé	55,7
Cubati	55,6
Lagoa de Dentro	55,2
Monte Horebe	53,7
Uiraúna	53,1
Serraria	52,3
Cacimba de Dentro	52,1
Passagem	51,1
Conde	50,4
Água Branca	49,6
Marizópolis	49,2
Campo de Santana/Tacima	49,1
Esperança/São Miguel	48,0
Santa Teresinha	47,9
São Domingos	47,6
Lucena	47,3
Emas	47,1
Pilõesinhos	46,5
Frei Martinho	45,2
Alagoa Nova	44,4
Nova Palmeira	44,4
Olho D'Água	44,1
Sousa/São Gonçalo	43,5
Areial	43,4
Caiçara	43,4
Campina Grande/São José da Mata	43,1
Alagoa Grande	43,0
Esperança	42,5
Itatuba	42,5
Triunfo	42,3
Vista Serrana/Desterro de Malta	42,0
Areia	41,8
São Francisco	41,8
Riacho dos Cavalos/Jenipapeiro dos Carreiros	41,6

Posto Pluviométrico	Total 01/03 - 16/03
Sousa	41,0
Joca Claudino/Santarém	40,8
Nova Floresta	40,3
Igaracy	40,2
Princesa Isabel	39,9
Algodão de Jandaíra	39,7
Bernardino Batista	39,3
Jacaráú	38,9
Pombal	38,6
Cruz do Espírito Santo	38,6
Várzea	38,1
Jericó	36,8
Serra da Raiz	36,5
Lagoa	36,3
São Vicente do Seridó/Seridó	36,1
Santa Cruz	34,5
Brejo dos Santos	34,0
Poço de José de Moura	33,9
Campina Grande/EMBRAPA	33,8
Puxinanã	32,9
Belém do Brejo do Cruz	32,1
Itaporanga	31,9
Cuité	31,8
Sossêgo	31,0
Cachoeira dos Índios	31,0
Itapororoca	30,9
Pilar	30,3
Prata	30,0
Santa Helena	29,9
Campina Grande/INSA	29,8
São Sebastião de Lagoa de Roça	29,8
Arara	29,6
Boa Vista	29,6
João Pessoa/Mares	29,4
Aparecida	29,3
São Miguel de Taipu	29,3
Catingueira	29,2
Cajazeiras/Açude Lagoa do Arroz	28,7
Guarabira	28,7
Caturité	28,4
Poço Dantas	27,6
João Pessoa/DFAARA	27,5
Ingá	27,5

Posto Pluviométrico	Total 01/03 - 16/03
Borborema	26,8
Queimadas	26,5
Aguiar	26,5
Olivedos	26,2
Bom Jesus	26,1
Nova Olinda	25,7
Alagoinha	25,7
São José de Piranhas	25,3
Damião	25,1
Cajazeirinhas	24,7
Condado	24,7
Cacimba de Areia	24,3
Salgado de São Félix	23,7
Araçagi	23,2
Umbuzeiro	23,0
Pirpirituba	22,6
Catolé do Rocha	22,6
Massaranduba	21,8
Cacimbas	21,4
Junco do Seridó	21,1
Malta	21,0
Cuité de Mamanguape	19,4
Santa Luzia	19,4
São Vicente do Seridó	19,3
Caturité/Fazenda Campo de Emas	19,3
Mari	19,2
São José da Lagoa Tapada	18,2
Coremas/Açude Coremas	18,1
Casserengue/Sítio Salgado	18,0
Mãe D'Água	18,0
Santana dos Garrotes	17,4
São João do Rio do Peixe/Antenor Navarro	16,8
Serra Redonda	16,8
Bayeux	16,7
São Mamede	16,5
Mato Grosso	16,3
Areia de Baraúnas	16,2
Bom Sucesso	16,1
Tenório	15,5
Tavares	14,8
Camalaú	14,2
São José de Espinharas	14,1
Lastro	14,0

Posto Pluviométrico	Total 01/03 - 16/03
São João do Cariri	13,7
Paulista	13,5
Ouro Velho	13,3
São João do Tigre	13,0
Quixaba	12,3
Santo André	12,1
Imaculada	12,0
Pedra Branca	11,9
São José do Bonfim	11,6
Riacho de Santo Antônio	11,3
Boqueirão/Açude Boqueirão	10,8
Caraúbas	10,7
Juazeirinho	10,6
Gurinhém	10,6
Zabelê	10,4
Cabaceiras	9,7
Amparo	9,1
Cajazeiras	8,9
São José do Sabugi	8,5
Picuí	8,1
Teixeira	7,8
Capim	7,2
Catolé do Rocha/Escola Técnica	7,0
Gurjão	6,6
Congo	6,5
Pedra Lavrada	6,5
Livramento	5,4
São Sebastião do Umbuzeiro	5,4
Salgadinho	5,2
Parari	4,7
Santa Cecília	4,3
São Bentinho	3,9
Monteiro/EMBRAPA	2,9
Montadas	2,6
Serra Branca	2,0
Barra de São Miguel	1,9

Chuvas Acumuladas no Ano (mm) - 01/01 - 16/03

(Valores acumulados acima de 300,00mm)

Posto Pluviométrico	Total 01/01 - 16/03
Pedra Branca	531,8
Diamante	516,2
Carrapateira	480,8

Posto Pluviométrico	Total 01/01 - 16/03
Ibiara	435,7
São José de Caiana	421,7
Boa Ventura	421,7
Serra Grande	419,0
Cajazeiras	407,0
João Pessoa/DFAARA	402,4
João Pessoa	402,2
São José da Lagoa Tapada	399,7
Itaporanga	393,5
Jericó	392,8
Igaracy	389,8
Santa Inês	376,1
Bom Jesus	375,3
Santana de Mangueira	371,6
Cachoeira dos Índios	367,5
Monte Horebe	360,0
Aguiar	349,8
Conceição	346,1
Triunfo	336,1
Coremas/Açude Coremas	335,1
Bonito de Santa Fé	333,9
Olho D'Água	333,2
Caaporã	331,6
Alhandra	326,1
Vista Serrana/Desterro de Malta	326,0
Cajazeiras/Açude Lagoa do Arroz	323,3
Riacho dos Cavalos/Jenipapeiro dos Carreiros	316,8
Cajazeirinhas	307,0
Santa Teresinha	305,2
Itaporanga/Fazenda Veludo	304,7

Qualquer dúvida entrar em contato com:

Monitoramento Sala de Situação
Tel. Fixo: (83) 3310-6367
Cel: (83) 98841-9918
email: gemoh@aesapb.gov.br