

INFORME METEOROLÓGICO DIÁRIO SALA DE SITUAÇÃO

Campina Grande, 29 de março de 2021

Análise

Observa-se nesta manhã de segunda-feira, redução de nebulosidade em grande parte da Paraíba com relação ao final de semana. No entanto, devido as altas temperaturas e o teor de umidade presente na atmosfera, deverão ocorrer pancadas de chuva entre a tarde e a noite no setor centro-oeste do estado. No Litoral, Brejo e Agreste, há previsão de chuvas a qualquer hora no decorrer do dia.



Imagem do satélite GOES

Distribuição Espacial das Chuvas

No período das 07:00h do dia 28/03/2021 às 07:00h do dia 29/03/2021, foram informadas precipitações em 114 dos 244 postos pluviométricos monitorados pela AESA. A maior precipitação foi observada em Cacimba de Dentro : 124,0 mm.

PRECIPITAÇÃO MÁXIMA DOS MUNICÍPIOS/POSTOS NO DIA 29/03/2021

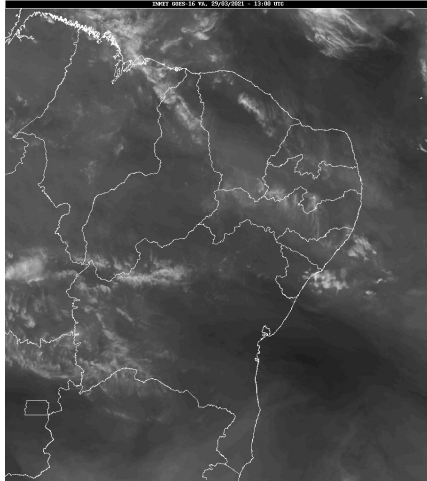
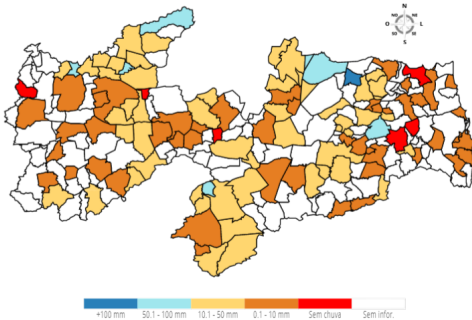

Chuvas Acumuladas do Dia (mm) - 29/03

Posto Pluviométrico	Total 29/03
Cacimba de Dentro	124,0
Lastro	67,8
Belém do Brejo do Cruz	66,7
Amparo	61,0
Mato Grosso	57,0
Alagoa Grande	57,0
Cuité	53,8

Posto Pluviométrico	Total 29/03
Nova Floresta	51,0
Riacho dos Cavalos/Jenipapeiro dos Carreiros	49,0
Bananeiras	46,5
Solânea	46,5
Baraúna	44,0
Frei Martinho	43,1
Imaculada	41,9
Natuba	40,0
Camalaú	40,0
Vieirópolis	37,5
Princesa Isabel	37,3
São Vicente do Seridó	36,7
São Vicente do Seridó/Seridó	36,7
Taperoá	35,6
Jericó	35,0
Ouro Velho	33,9
Picuí	32,1
Brejo do Cruz	31,3
Queimadas	29,0
Santa Cruz	28,0
Esperança	26,8
Catingueira	26,8
São Mamede	25,3
Cajazeirinhas	25,2
Sumé/UFCG	24,9
Serra Branca	24,3
Alagoinha	23,0
São Sebastião de Lagoa de Roça	22,4
Prata	21,4
Areia	21,0
Campina Grande/EMBRAPA	20,6
Sossêgo	20,0
Caturité/Fazenda Campo de Emas	20,0
Emas	19,3
Parari	18,9
Nova Palmeira	18,3
Borborema	17,8
Algodão de Jandaíra	17,5
São João do Tigre	16,6
São José dos Ramos	15,0

Posto Pluviométrico	Total 29/03
São Sebastião do Umbuzeiro	14,4
Dona Inês	13,9
São Bentinho	13,3
Esperança/São Miguel	13,3
Boqueirão/Açude Boqueirão	12,8
Condado	12,0
Lagoa	11,7
Soledade	11,5
Bom Sucesso	10,9
Sumé	10,7
Água Branca	10,4
Santana de Mangueira	10,4
Areial	10,3
Várzea	10,2
Paulista	10,0
Catolé do Rocha/Escola Técnica	10,0
Santa Luzia	9,9
Lucena	9,5
Lagoa de Dentro	9,3
Umbuzeiro	9,0
Bayeux	8,3
Serraria	8,3
Conde/Açude Gramame Mamuaba	8,1
Pedra Lavrada	7,9
Monteiro/EMBRAPA	7,3
Coremas/Açude Coremas	7,3
Cubati	7,2
Pilar	7,1
João Pessoa/DFAARA	7,0
Araçagi	7,0
Zabelê	6,8
Juru	6,2
Pilões	5,3
Catolé do Rocha	5,2
Alhandra	4,9
Ingá	4,5
Juazeirinho	4,3
Cuitegi	4,2
Santa Teresinha	4,2
Aguiar	4,0
Conde	3,4
Cabaceiras	3,3
Campo de Santana/Tacima	3,0

Posto Pluviométrico	Total 29/03
Lagoa Seca	3,0
Itatuba	2,8
Boa Ventura	2,6
São José de Caiana	2,6
Pombal	2,6
Santana dos Garrotes	2,5
Cajazeiras	2,5
Santa Cecília	2,4
Massaranduba	2,2
Itapororoca	2,2
Ibiara	2,0
Riachão do Bacamarte	2,0
Quixaba	1,9
Mamanguape	1,9
Cacimba de Areia	1,7
Cajazeiras/Açude Lagoa do Arroz	1,5
Mamanguape/ASPLAN	1,3
Baía da Traição	1,2
São João do Cariri	1,0
Patos/EMBRAPA	0,6
Cruz do Espírito Santo	0,4
Sousa/São Gonçalo	0,4
São José do Bonfim	0,3
São Domingos	0,2

Chuvas Acumuladas no Mês (mm) - 01/03 - 29/03

(Valores acumulados acima de 1,00mm)

Posto Pluviométrico	Total 01/03 - 29/03
Lastro	252,6
Marizópolis	236,5
Ibiara	232,8
São Francisco	230,5
Diamante	216,0
Pombal	208,8
Brejo do Cruz	207,3
Baía da Traição	204,8
Cacimba de Dentro	204,0
Mamanguape/ASPLAN	195,1
Fagundes	194,4
Serra Grande	193,6
Santa Cruz	193,0
Conceição	191,8
Mataraca	187,5

Posto Pluviométrico	Total 01/03 - 29/03
Sousa/São Gonçalo	186,5
Vieirópolis	184,4
Sumé	184,0
São José da Lagoa Tapada	179,9
Sousa	178,2
Riacho dos Cavalos/Jenipapeiro dos Carreiros	178,1
Bonito de Santa Fé	177,7
Aparecida	177,1
Curral Velho	175,5
Bernardino Batista	170,0
Bananeiras	168,9
São Domingos	167,3
Paulista	166,9
Uiraúna	164,1
Natuba	162,5
Sumé/UFCG	161,9
Mato Grosso	160,6
Taperoá	160,6
Alhandra	160,2
Solânea	158,6
João Pessoa/DFAARA	157,9
Monte Horebe	154,7
Condado	154,2
Carrapateira	153,6
Princesa Isabel	151,9
Itaporanga	151,6
Lucena	146,3
São João do Rio do Peixe/Antenor Navarro	144,5
Patos/EMBRAPA	142,1
São Bentinho	141,9
Santa Teresinha	141,4
Marcação	139,2
Cajazeirinhas	137,5
Jericó	135,9
Triunfo	135,2
Olho D`Água	133,7
Várzea	133,6
Lagoa	132,5
Santana de Mangueira	131,6
Boa Ventura	130,7
Pilões	130,3
Poço de José de Moura	129,8
Conde	129,7

Posto Pluviométrico	Total 01/03 - 29/03
Bom Sucesso	128,9
Vista Serrana/Desterro de Malta	128,5
Belém do Brejo do Cruz	127,4
Juru	124,0
Igaracy	123,9
Duas Estradas	123,8
Alagoa Grande	123,8
Bom Jesus	123,3
Brejo dos Santos	123,0
João Pessoa/Mares	123,0
João Pessoa	122,8
Rio Tinto	122,3
São José de Caiana	121,7
Santa Inês	117,6
Santa Luzia	117,2
Cajazeiras	115,9
Cuité	112,6
Lagoa de Dentro	111,1
Assunção	111,0
Nova Floresta	106,0
Imaculada	105,9
Santa Helena	105,1
Serraria	104,7
Malta	104,1
Coremas/Açude Coremas	103,6
Cajazeiras/Açude Lagoa do Arroz	102,5
Bayeux	102,1
Areia	99,8
Camalaú	98,2
Catingueira	98,1
Santana dos Garrotes	98,0
Emas	97,2
Mamanguape	97,0
Pedra Branca	96,9
Poço Dantas	95,4
Aguiar	95,2
Ingá	95,0
Cuitegi	94,8
Água Branca	94,8
Itatuba	93,9
Borborema	93,8
São José de Piranhas	92,4
Prata	92,3

Posto Pluviométrico	Total 01/03 - 29/03
Nazarezinho	92,3
Frei Martinho	91,3
Amparo	91,1
Cruz do Espírito Santo	90,9
Nova Olinda	89,3
Queimadas	87,5
Umbuzeiro	84,4
São Sebastião de Lagoa de Roça	84,1
Jacaraú	82,8
Sapé	82,8
Campina Grande/EMBRAPA	81,4
Caturité	80,8
Cachoeira dos Índios	79,9
Esperança	79,7
Campo de Santana/Tacima	79,0
Boa Vista	78,6
São Vicente do Seridó/Seridó	78,3
Catolé do Rocha	76,0
Catolé do Rocha/Escola Técnica	75,8
Alagoa Nova	75,6
Caiçara	75,2
Ouro Velho	75,2
Joca Claudino/Santarém	74,5
Areial	73,4
Esperança/São Miguel	72,9
Cacimba de Areia	71,7
Passagem	71,6
Caturité/Fazenda Campo de Emas	70,5
Lagoa Seca	69,7
Alagoinha	69,7
Olivedos	67,1
Nova Palmeira	66,8
São Vicente do Seridó	66,4
Pilar	66,2
Riachão do Bacamarte	65,5
Itabaiana	64,2
Mãe D`Água	64,0
Tavares	63,4
Matinhas	63,4
Cubati	62,8
Campina Grande/São José da Mata	61,5
São José do Bonfim	61,2
Serra da Raiz	57,8

Posto Pluviométrico	Total 01/03 - 29/03
São Mamede	57,3
Algodão de Jandaíra	57,2
Campina Grande/Sítio Açude de Dentro	56,1
Barra de São Miguel	55,6
Dona Inês	55,0
Quixaba	53,4
Juazeirinho	53,3
Livramento	52,4
Areia de Baraúnas	51,2
Sossêgo	51,0
Conde/Açude Gramame Mamuaba	48,6
Itapororoca	48,4
Desterro	46,6
Tenório	46,5
Pilõezinhos	46,5
Boqueirão/Açude Boqueirão	45,2
Serra Branca	44,9
Massaranduba	44,2
Baraúna	44,0
Puxinanã	43,4
Araçagi	42,4
São Sebastião do Umbuzeiro	40,8
Picuí	40,2
São João do Tigre	38,9
Junco do Seridó	38,5
Cuité de Mamanguape	37,1
Salgado de São Félix	35,7
Serra Redonda	33,7
Campina Grande/INSA	33,6
São José do Sabugi	33,5
São José dos Ramos	33,1
Damião	32,6
Cacimbas	31,9
Zabelê	30,8
Mari	30,5
Arara	29,6
São Miguel de Taipu	29,3
Guarabira	28,7
São João do Cariri	27,9
Cabaceiras	27,8
Salgadinho	27,7
Teixeira	24,8
Belém	23,6

Posto Pluviométrico	Total 01/03 - 29/03
Parari	23,6
Pirpirituba	22,6
Casserengue/Sítio Salgado	22,4
Soledade	22,3
Monteiro/EMBRAPA	21,5
Coxixola	21,4
Pocinhos	19,6
São José de Espinharas	18,5
Gurjão	16,9
Santo André	16,5
Gurinhém	16,2
Riachão	16,0
Pedra Lavrada	14,4
Piancó	13,7
Riacho de Santo Antônio	11,3
Santa Cecília	10,7
Caraúbas	10,7
Juarez Távora	7,4
Capim	7,2
Congo	6,5
Montadas	5,3

Chuvas Acumuladas no Ano (mm) - 01/01 - 29/03

(Valores acumulados acima de 300,00mm)

Posto Pluviométrico	Total 01/01 - 29/03
Pedra Branca	616,8
Diamante	602,2
São José da Lagoa Tapada	561,4
Carrapateira	550,4
Ibiara	538,4
João Pessoa/DFAARA	532,8
Cajazeiras	514,0
Itaporanga	513,2
Serra Grande	499,2
Jericó	491,9
Boa Ventura	490,2
São José de Caiana	483,8
Igaracy	473,5
Bom Jesus	472,5
Lastro	469,8
João Pessoa	469,0
Monte Horebe	461,0
Marizópolis	456,7

Posto Pluviométrico	Total 01/01 - 29/03
Riacho dos Cavalos/Jenipapeiro dos Carreiros	453,3
Santana de Mangueira	436,5
Sousa/São Gonçalo	436,0
Triunfo	429,0
Alhandra	425,6
Santa Cruz	423,7
Olho D'Água	422,8
Coremas/Açude Coremas	420,6
Aparecida	420,4
Bernardino Batista	420,1
Cajazeirinhas	419,8
Aguiar	418,5
São Francisco	417,2
Cachoeira dos Índios	416,4
Vista Serrana/Desterro de Malta	412,5
Sousa	409,7
Santa Inês	409,4
Conceição	404,7
Santa Teresinha	398,7
Curral Velho	397,6
Cajazeiras/Açude Lagoa do Arroz	397,1
Pombal	395,3
Uiraúna	391,4
Bonito de Santa Fé	389,9
Mamanguape/ASPLAN	382,7
Baía da Traição	381,3
Nazarezinho	377,1
Poço de José de Moura	375,7
Lucena	372,1
Mato Grosso	360,8
Poço Dantas	357,6
Mataraca	353,7
Paulista	352,4
Juru	350,1
Imaculada	348,0
Santana dos Garrotes	339,4
São José de Piranhas	338,3
João Pessoa/Mares	337,4
Santa Helena	336,3
Brejo do Cruz	335,3
Marcação	334,6
Caaporã	331,6
Catingueira	326,6

Posto Pluviométrico	Total 01/01 - 29/03
Condado	318,7
Emas	311,7
São José do Bonfim	309,7
Desterro	307,5
São Bentinho	305,5
Patos/EMBRAPA	305,4
Itaporanga/Fazenda Veludo	304,7
Conde	302,7

Qualquer dúvida entrar em contato com:

Monitoramento Sala de Situação
Tel. Fixo: (83) 3310-6367
Cel: (83) 98841-9918
email: gemoh@aesapb.gov.br