

INFORME METEOROLÓGICO DIÁRIO SALA DE SITUAÇÃO

Campina Grande, 31 de março de 2021

Análise

No início de manhã desta quarta-feira observa-se redução de nebulosidade em grande parte da Paraíba, principalmente no setor oeste do estado. No entanto, devido ao alto teor de umidade presente na atmosfera e as temperaturas elevadas durante o dia, poderão ocorrer pancadas de chuvas no setor centro-oeste do Estado entre a tarde e a noite, principalmente, no Sertão e Alto Sertão. No setor leste, ocorrerão chuvas localizadas no decorrer do dia.



Imagem do satélite GOES

Distribuição Espacial das Chuvas

No período das 07:00h do dia 30/03/2021 às 07:00h do dia 31/03/2021, foram informadas precipitações em 36 dos 244 postos pluviométricos monitorados pela AESA. A maior precipitação foi observada em Aparecida : 35,1 mm.

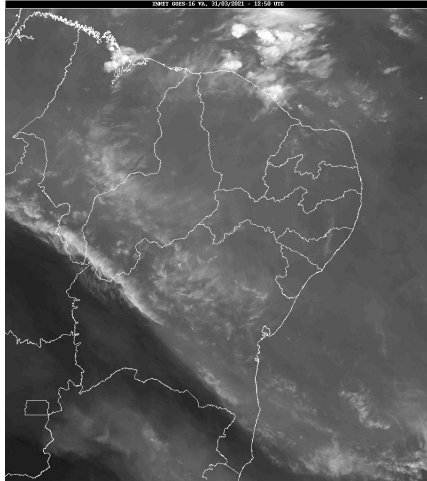
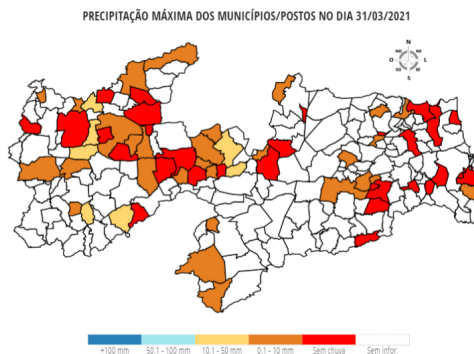

Chuvas Acumuladas do Dia (mm) - 31/03

Posto Pluviométrico	Total 31/03
Aparecida	35,1
Salgadinho	21,2
Pedra Branca	16,0
São José da Lagoa Tapada	12,3
Santa Luzia	11,7
Juru	10,3
Santa Cruz	10,3

Posto Pluviométrico	Total 31/03
Serra Redonda	9,6
São Mamede	9,3
Passagem	9,0
São Bentinho	8,9
Lastro	5,7
Campina Grande/São José da Mata	5,2
Joca Claudino/Santarém	5,2
São José de Piranhas	5,1
Massaranduba	4,4
Condado	3,5
São José do Bonfim	3,0
Aguiar	2,9
Dona Inês	2,6
Tenório	2,4
São Sebastião do Umbuzeiro	2,3
Esperança/São Miguel	2,1
Boa Ventura	2,1
Várzea	2,0
Monteiro/EMBRAPA	1,6
Catingueira	1,5
Quixaba	1,0
Serraria	0,9
Amparo	0,8
Frei Martinho	0,7
Catolé do Rocha	0,6
Belém do Brejo do Cruz	0,3
Conde	0,2
Caiçara	0,2
Pombal	0,2

Chuvas Acumuladas no Mês (mm) - 01/03 - 31/03

(Valores acumulados acima de 1,00mm)

Posto Pluviométrico	Total 01/03 - 31/03
Fagundes	390,5
Lastro	258,3
Marizópolis	252,9
São Francisco	251,9
Sumé	249,2
Ibiara	232,8
Diamante	216,0

Posto Pluviométrico	Total 01/03 - 31/03
Pombal	215,8
Santa Cruz	215,3
Aparecida	212,2
Brejo do Cruz	210,9
Baía da Traição	208,8
Sumé/UFCG	206,4
Cacimba de Dentro	204,0
Serra Grande	197,1
Sousa/São Gonçalo	197,1
Itaporanga	196,0
Mamanguape/ASPLAN	195,1
São José da Lagoa Tapada	192,2
Conceição	191,8
Vieirópolis	189,9
Mataraca	187,5
Monte Horebe	185,9
Riacho dos Cavalos/Jenipapeiro dos Carreiros	182,9
Sousa	181,6
Bernardino Batista	179,3
Bananeiras	178,4
Bonito de Santa Fé	177,7
Curral Velho	175,5
Mato Grosso	174,3
Condado	174,2
São Domingos	170,3
Paulista	169,9
Uiraúna	169,4
Santa Luzia	169,4
Solânea	168,5
Lagoa	167,7
São Bentinho	163,9
Alhandra	163,2
Natuba	162,5
Taperoá	160,6
João Pessoa/DFAARA	157,9
Santa Teresinha	157,4
Carrapateira	153,6
Princesa Isabel	152,7
Poço de José de Moura	151,2
Jericó	148,9
Conde	146,9
Lucena	146,3

Posto Pluviométrico	Total 01/03 - 31/03
São João do Rio do Peixe/Antenor Navarro	144,5
Triunfo	142,5
Patos/EMBRAPA	142,4
Assunção	142,0
Alagoa Grande	141,6
Cajazeirinhas	141,5
Brejo dos Santos	141,0
Juru	140,3
Marcação	139,2
Várzea	138,1
Belém do Brejo do Cruz	136,8
Catingueira	135,9
Vista Serrana/Desterro de Malta	134,5
Olho D'Água	133,7
Boa Ventura	132,8
Bom Sucesso	132,6
Santana de Mangueira	131,6
Pilões	130,3
São José de Caiana	129,2
Cajazeiras	126,2
Igaracy	123,9
Duas Estradas	123,8
Bom Jesus	123,3
João Pessoa/Mares	123,0
Rio Tinto	122,9
João Pessoa	122,8
Caturité	122,8
Nova Floresta	122,7
Santa Helena	121,4
Santa Inês	117,6
Poço Dantas	117,3
Bayeux	117,1
Cuité	115,0
Pedra Branca	112,9
São José de Piranhas	112,4
Ingá	111,7
Serraria	111,2
Lagoa de Dentro	111,1
Prata	109,7
Água Branca	107,8
Santana dos Garrotes	107,7
Borborema	106,7
Coremas/Açude Coremas	106,3

Posto Pluviométrico	Total 01/03 - 31/03
Emas	106,0
Areia	106,0
Cajazeiras/Açude Lagoa do Arroz	105,9
Imaculada	105,9
Cuitegi	105,8
Dona Inês	104,6
Malta	104,1
Itatuba	101,6
São José do Bonfim	99,7
Aguiar	99,3
Umbuzeiro	99,1
Amparo	98,3
Camalaú	98,2
Mamanguape	97,0
Frei Martinho	96,1
São Sebastião de Lagoa de Roça	94,6
Cacimba de Areia	93,7
Nazarezinho	92,3
Baraúna	92,0
Cruz do Espírito Santo	91,4
Catolé do Rocha	89,9
Nova Olinda	89,3
Alagoa Nova	87,5
Queimadas	87,5
Cachoeira dos Índios	87,1
Jacaraú	85,2
Passagem	85,0
Areia de Baraúnas	83,7
Sapé	82,8
Campina Grande/EMBRAPA	81,4
Campina Grande/São José da Mata	80,4
Joca Claudino/Santarém	79,7
Esperança	79,7
São Vicente do Seridó/Seridó	79,6
Caiçara	79,6
Campo de Santana/Tacima	79,0
Boa Vista	78,6
Esperança/São Miguel	78,5
São Mamede	77,8
Catolé do Rocha/Escola Técnica	75,8
Ouro Velho	75,2
Areial	73,4
Damião	72,4

Posto Pluviométrico	Total 01/03 - 31/03
Campina Grande/Sítio Açude de Dentro	71,5
Lagoa Seca	70,9
Nova Palmeira	70,7
Caturité/Fazenda Campo de Emas	70,5
Alagoinha	69,7
Pilar	68,1
Salgadinho	67,9
Parari	67,6
Olivedos	67,1
Riachão do Bacamarte	67,0
Juazeirinho	66,7
São Vicente do Seridó	66,4
Cubati	66,2
Barra de São Miguel	66,2
Tavares	65,4
Itabaiana	64,2
Mãe D'Água	64,0
Matinhas	63,4
Tenório	62,9
Algodão de Jandaíra	62,2
Sossêgo	58,7
Serra da Raiz	57,8
São Sebastião do Umbuzeiro	56,8
Conde/Açude Gramame Mamuaba	56,6
Massaranduba	56,6
Quixaba	55,5
Serra Branca	54,0
Gado Bravo	52,5
Livramento	52,4
Teixeira	51,9
Cacimbas	51,9
Itapororoca	48,4
São Miguel de Taipu	47,7
Desterro	46,6
Pilõezinhos	46,5
Boqueirão/Açude Boqueirão	45,2
Picuí	44,7
Caraúbas	43,8
Puxinanã	43,4
Serra Redonda	43,3
São José dos Ramos	42,6
Araçagi	42,4
Casserengue/Sítio Salgado	42,2

Posto Pluviométrico	Total 01/03 - 31/03
Mari	40,6
São João do Tigre	38,9
Junco do Seridó	38,5
Cuité de Mamanguape	37,1
Salgado de São Félix	35,7
Zabelê	34,8
Pocinhos	33,8
Campina Grande/INSA	33,6
São José do Sabugi	33,5
São João do Cariri	32,4
Cabaceiras	30,4
Arara	29,6
Guarabira	28,7
Coxixola	28,6
Santa Cecília	24,1
Belém	23,6
Monteiro/EMBRAPA	23,1
Pirpirituba	22,6
Soledade	22,3
São José de Espinharas	18,5
Gurjão	16,9
Pedra Lavrada	16,8
Santo André	16,5
Gurinhém	16,2
Riachão	16,0
Montadas	15,0
Piancó	13,7
Riacho de Santo Antônio	11,3
Juarez Távora	8,4
Capim	7,2
Congo	6,5

Chuvas Acumuladas no Ano (mm) - 01/01 - 31/03

(Valores acumulados acima de 400,00mm)

Posto Pluviométrico	Total 01/01 - 31/03
Pedra Branca	632,8
Diamante	602,2
São José da Lagoa Tapada	573,7
Itaporanga	557,6
Carrapateira	550,4
Ibiara	538,4
João Pessoa/DFAARA	532,8
Cajazeiras	524,3

Posto Pluviométrico	Total 01/01 - 31/03
Jericó	504,9
Serra Grande	502,7
Boa Ventura	492,3
Monte Horebe	492,2
São José de Caiana	491,3
Lastro	475,5
Igaracy	473,5
Marizópolis	473,1
Bom Jesus	472,5
João Pessoa	469,0
Riacho dos Cavalos/Jenipapeiro dos Carreiros	458,1
Aparecida	455,5
Fagundes	450,6
Sousa/São Gonçalo	446,6
Santa Cruz	446,0
São Francisco	438,6
Santana de Mangueira	436,5
Triunfo	436,3
Bernardino Batista	429,4
Alhandra	428,6
Cajazeirinhas	423,8
Cachoeira dos Índios	423,6
Coremas/Açude Coremas	423,3
Olho D'Água	422,8
Aguiar	422,6
Vista Serrana/Desterro de Malta	418,5
Santa Teresinha	414,7
Sousa	413,1
Santa Inês	409,4
Conceição	404,7
Pombal	402,3
Cajazeiras/Açude Lagoa do Arroz	400,5

Qualquer dúvida entrar em contato com:

Monitoramento Sala de Situação
Tel. Fixo: (83) 3310-6367
Cel: (83) 98841-9918
email: gemoh@aes.pb.gov.br