

## INFORME METEOROLÓGICO DIÁRIO SALA DE SITUAÇÃO

Campina Grande, 05 de abril de 2021

### Análise

Praticamente todo estado da Paraíba encontra-se com reduzida nebulosidade, exceto no setor leste onde são observadas nuvens baixas, associadas ao transporte de umidade oriunda do oceano Atlântico em direção à costa leste do Estado. Com isso, poderão ocorrer chuvas passageiras e pontuais. As temperaturas máximas registradas na tarde de ontem em Areia; 26,5C, Campina Grande; 30,4C, João Pessoa; 31,0C, Monteiro; 30,2C, Patos; 33,2C e São Gonçalo; 32,1C e, as mínimas registradas na madrugada de hoje em Areia; 21,1C, Campina Grande; 21,3C, João Pessoa; 24,9C, Monteiro; 20,6C e São Gonçalo; 23,1C (Fonte: INMET e AESA).

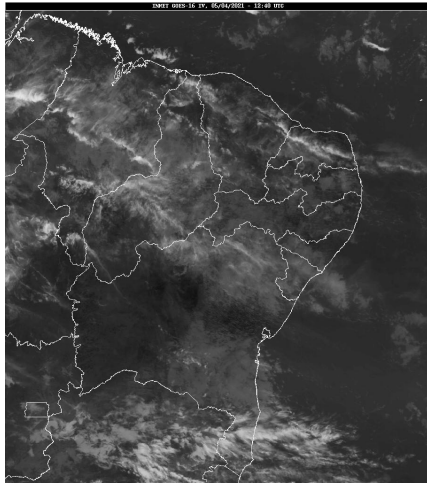

Fonte da Imagem: INMET

### Distribuição Espacial das Chuvas

No período das 07:00h do dia 04/04/2021 às 07:00h do dia 05/04/2021, foram informadas precipitações em 89 dos 244 postos pluviométricos monitorados pela AESA. A maior precipitação foi observada em Cajazeiras : 37,5 mm.

PRECIPITAÇÃO MÁXIMA DOS MUNICÍPIOS/POSTOS NO DIA 05/04/2021

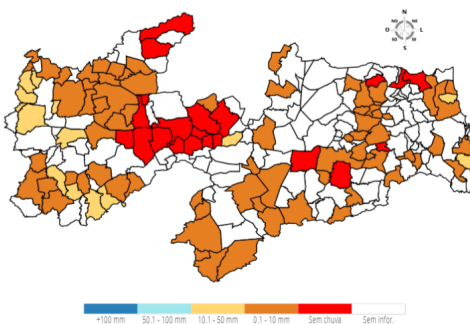

### Chuvas Acumuladas do Dia (mm) - 05/04

Posto Pluviométrico	Total 05/04
Cajazeiras	37,5
Triunfo	28,2
Bom Jesus	23,1
Santa Helena	19,0
Marcação	18,8
Cajazeiras/Açude Lagoa do Arroz	16,9

Posto Pluviométrico	Total 05/04
Curral Velho	16,0
Marizópolis	15,7
Salgadinho	14,0
Poço de José de Moura	13,3
Princesa Isabel	12,8
Aguiar	11,2
Tavares	10,6
Diamante	10,0
Conde/Açude Gramame Mamuaba	10,0
Parari	9,9
São Sebastião do Umbuzeiro	9,5
Sousa/São Gonçalo	9,0
Aparecida	8,7
Cuitegi	8,6
Barra de São Miguel	8,5
Alagoa Grande	8,1
São Domingos	7,4
Sousa	7,3
Ouro Velho	7,2
Coremas/Açude Coremas	7,1
São José dos Ramos	7,0
Várzea	7,0
Poço Dantas	6,5
Pombal	6,2
Serraria	5,7
Boa Ventura	5,5
São João do Cariri	5,5
Areia	5,4
Prata	5,1
Santa Cecília	5,1
Santana de Mangueira	5,0
Santana dos Garrotes	4,8
Borborema	4,8
Mamanguape	4,5
São Sebastião de Lagoa de Roça	4,4
João Pessoa/DFAARA	4,2
Paulista	4,0
Alhandra	4,0
Caraúbas	4,0
São João do Tigre	3,8

Posto Pluviométrico	Total 05/04
Água Branca	3,8
Lagoa	3,7
Zabelê	3,7
Bananeiras	3,6
Riachão do Bacamarte	3,5
Juazeirinho	3,3
Monteiro/EMBRAPA	3,2
Gado Bravo	3,1
Pilões	3,1
Jericó	3,1
Bonito de Santa Fé	3,0
Serra Branca	2,9
Pilar	2,9
Salgado de São Félix	2,6
São Francisco	2,6
Pedra Branca	2,5
Bernardino Batista	2,3
Vieirópolis	2,3
Ibiara	2,3
Coxixola	2,3
Solânea	2,3
Riacho dos Cavalos/Jenipapeiro dos Carreiros	2,3
Mato Grosso	2,3
Massaranduba	2,0
Alagoa Nova	2,0
Juru	1,9
Nova Palmeira	1,7
Uiraúna	1,6
Arara	1,3
São Bentinho	1,3
Bom Sucesso	1,1
Santa Cruz	1,1
Ingá	1,1
Rio Tinto	1,0
Cajazeirinhas	1,0
Cacimba de Dentro	1,0
Baía da Traição	0,9
Conceição	0,9
Frei Martinho	0,7
Caturité	0,5
Campina Grande/EMBRAPA	0,4
Cruz do Espírito Santo	0,2
Campina Grande/INSA	0,2

**Chuvas Acumuladas no Mês (mm) - 01/04 - 05/04**

(Valores acumulados acima de 1,00mm)

Posto Pluviométrico	Total 01/04 - 05/04
Cajazeiras	37,5
Rio Tinto	30,7
Baía da Traição	29,1
Triunfo	28,2
Bom Jesus	25,2
Marcação	23,2
Ingá	22,1
Mamanguape	22,1
Mari	21,0
João Pessoa/DFAARA	20,8
Solânea	20,0
Borborema	19,7
Santa Helena	19,0
Lucena	19,0
Gurinhém	18,2
Conde/Açude Gramame Mamuaba	18,2
Mamanguape/ASPLAN	18,2
Itatuba	17,0
Jacaraú	16,9
Cajazeiras/Açude Lagoa do Arroz	16,9
Pilões	16,7
Curral Velho	16,0
Marizópolis	15,7
Alagoa Nova	15,5
Bananeiras	15,4
Paulista	15,0
Sossêgo	15,0
João Pessoa/Mares	14,2
Salgadinho	14,0
Poço de José de Moura	13,3
Serraria	13,2
Cubati	13,0
Barra de São Miguel	13,0
Princesa Isabel	12,8
Serra Redonda	12,6
Massaranduba	12,0
Riachão do Bacamarte	11,3
Areia	11,2
Aguiar	11,2
Cacimba de Dentro	11,2
Tenório	11,1
Cuitegi	10,8

Posto Pluviométrico	Total 01/04 - 05/04
Tavares	10,6
Catolé do Rocha	10,6
Pedra Lavrada	10,2
Diamante	10,0
Parari	9,9
Cruz do Espírito Santo	9,8
São Sebastião do Umbuzeiro	9,5
Várzea	9,4
Alhandra	9,2
Brejo dos Santos	9,0
Sousa/São Gonçalo	9,0
Pilar	8,8
Aparecida	8,7
São Domingos	8,4
Alagoa Grande	8,1
Araçagi	7,7
São João do Cariri	7,5
Salgado de São Félix	7,4
Alagoinha	7,3
Sousa	7,3
Riacho dos Cavalos/Jenipapeiro dos Carreiros	7,3
Ouro Velho	7,2
Arara	7,2
Coremas/Açude Coremas	7,1
São José dos Ramos	7,0
Poço Dantas	6,5
Pombal	6,2
São Vicente do Seridó/Seridó	6,2
Santa Luzia	6,1
Boa Ventura	5,5
Prata	5,1
Santa Cecília	5,1
Belém do Brejo do Cruz	5,0
Santana de Mangueira	5,0
Santana dos Garrotes	4,8
Dona Inês	4,5
Gado Bravo	4,4
São Sebastião de Lagoa de Roça	4,4
Sapé	4,0
Caraúbas	4,0
São João do Tigre	3,8
Água Branca	3,8
Itapororoca	3,8

Posto Pluviométrico	Total 01/04 - 05/04
Zabelê	3,7
Lagoa	3,7
Brejo do Cruz	3,6
Juazeirinho	3,3
Monteiro/EMBRAPA	3,2
Jericó	3,1
Bonito de Santa Fé	3,0
Serra Branca	2,9
São Francisco	2,6
Pedra Branca	2,5
Nova Palmeira	2,4
Ibiara	2,3
Coxixola	2,3
Mato Grosso	2,3
Bernardino Batista	2,3
Vieirópolis	2,3
Caiçara	2,1
Fagundes	1,9
Juru	1,9
Quixaba	1,7
Lagoa Seca	1,7
Uiraúna	1,6
São Bentinho	1,3
Bom Sucesso	1,1
Santa Cruz	1,1
Cajazeirinhas	1,0
Cuité	1,0

**Chuvas Acumuladas no Ano (mm) - 01/01 - 05/04**

(Valores acumulados acima de 300,00mm)

Posto Pluviométrico	Total 01/01 - 05/04
Pedra Branca	639,4
Diamante	612,2
Cajazeiras	577,8
São José da Lagoa Tapada	573,7
João Pessoa/DFAARA	561,0
Itaporanga	557,6
Carrapateira	550,4
Jericó	548,5
Ibiara	540,7
São José de Caiana	503,1
Serra Grande	502,7
Bom Jesus	499,2

Posto Pluviométrico	Total 01/01 - 05/04
Boa Ventura	497,8
Monte Horebe	492,2
Marizópolis	488,8
Itaporanga/Fazenda Veludo	480,9
Lastro	475,5
Igaracy	473,5
João Pessoa	469,0
Riacho dos Cavalos/Jenipapeiro dos Carreiros	465,4
Triunfo	464,5
Aparecida	464,2
Fagundes	456,4
Sousa/São Gonçalo	455,6
Santa Cruz	447,1
Olho D'Água	441,7
Santana de Mangueira	441,5
São Francisco	441,2
Alhandra	437,8
Cajazeiras/Açude Lagoa do Arroz	434,9
Aguiar	433,8
Bernardino Batista	431,7
Coremas/Açude Coremas	430,4
Cajazeirinhas	424,8
Cachoeira dos Índios	423,6
Sousa	420,4
Vista Serrana/Desterro de Malta	418,5
Baía da Traição	414,4
Santa Teresinha	414,4
Curral Velho	413,6
Poço de José de Moura	410,4
Santa Inês	409,4
Pombal	408,5
Conceição	405,6
Mamanguape/ASPLAN	400,9
João Pessoa/Mares	399,3
Uiraúna	398,2
Bonito de Santa Fé	392,9
Lucena	391,1
Poço Dantas	386,0
Nazarezinho	379,5
Mataraca	378,8
Mato Grosso	376,8
Santa Helena	371,6
Paulista	370,4

Posto Pluviométrico	Total 01/01 - 05/04
Juru	368,4
Catingueira	364,4
São José de Piranhas	358,3
Marcação	357,8
Santana dos Garrotes	355,3
Santa Luzia	348,5
São José do Bonfim	348,2
Imaculada	348,0
Brejo do Cruz	347,5
Salgadinho	341,0
Condado	338,7
São José de Princesa	338,2
Lagoa	337,2
Caaporã	331,6
São Bentinho	328,8
Sumé	325,5
Emas	322,6
Conde	319,9
Rio Tinto	315,1
Água Branca	311,4
Belém do Brejo do Cruz	310,6
São Domingos	307,9
Desterro	307,5
Patos/EMBRAPA	305,7
Alagoa Grande	305,0
Vieirópolis	301,3
Bananeiras	300,9

**Qualquer dúvida entrar em contato com:**

Monitoramento Sala de Situação  
Tel. Fixo: (83) 3310-6367  
Cel: (83) 98841-9918  
email: gemoh@aes.pb.gov.br