

## INFORME METEOROLÓGICO DIÁRIO SALA DE SITUAÇÃO

Campina Grande, 06 de abril de 2021

### Análise

Permanecem, nesta terça-feira, as condições de pouca nebulosidade sobre o estado da Paraíba, com a presença de nuvens rasas sobre algumas regiões. Assim, no decorrer do dia, o tempo deverá permanecer com nebulosidade variável, podendo ocorrer apenas chuvas passageiras e pontuais no setor leste do Estado, bem como de forma localizada no fim do dia entre o Sertão e Alto Sertão.

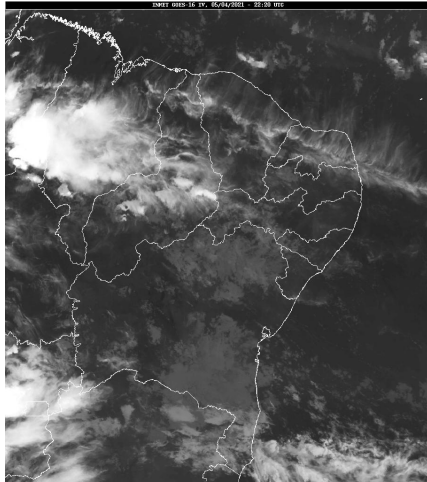

Fonte da Imagem: INMET

### Distribuição Espacial das Chuvas

No período das 07:00h do dia 05/04/2021 às 07:00h do dia 06/04/2021, foram informadas precipitações em 22 dos 244 postos pluviométricos monitorados pela AESA. A maior precipitação foi observada em Esperança : 6,8 mm.

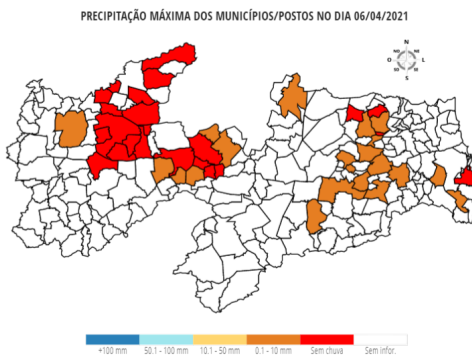

### Chuvas Acumuladas do Dia (mm) - 06/04

Posto Pluviométrico	Total 06/04
Esperança	6,8
Areia	5,8
São José do Bonfim	4,0
Gurinhém	3,9
Bananeiras	3,4
Massaranduba	3,0
Alagoa Grande	2,7
Campina Grande/São José da Mata	1,7

Posto Pluviométrico	Total 06/04
Cacimba de Areia	1,5
Solânea	1,4
Cruz do Espírito Santo	1,4
Alhandra	1,2
Boqueirão/Açude Boqueirão	1,2
São Sebastião de Lagoa de Roça	0,9
Santa Luzia	0,6
Santa Teresinha	0,5
Sousa/São Gonçalo	0,4
Picuí	0,4
Ingá	0,4
Várzea	0,3
Campina Grande/EMBRAPA	0,2
Serraria	0,1

### Chuvas Acumuladas no Mês (mm) - 01/04 - 06/04

(Valores acumulados acima de 15,00mm)

Posto Pluviométrico	Total 01/04 - 06/04
Cajazeiras	37,5
Rio Tinto	30,7
Baía da Traição	29,1
Triunfo	28,2
Bom Jesus	25,2
Marcação	23,2
Ingá	22,5
Mamanguape	22,1
Gurinhém	22,1
Solânea	21,4
Mari	21,0
João Pessoa/DFAARA	20,8
Borborema	19,7
Santa Helena	19,0
Lucena	19,0
Bananeiras	18,8
Mamanguape/ASPLAN	18,2
Conde/Açude Gramame Mamuaba	18,2
Areia	17,0
Itatuba	17,0
Jacaráú	16,9
Cajazeiras/Açude Lagoa do Arroz	16,9

Posto Pluviométrico	Total 01/04 - 06/04
Pilões	16,7
Curral Velho	16,0
Marizópolis	15,7
Alagoa Nova	15,5
Paulista	15,0
Sossêgo	15,0
Massaranduba	15,0
Salgadinho	15,0

**Chuvas Acumuladas no Ano (mm) - 01/01 - 06/04**

(Valores acumulados acima de 350,00mm)

Posto Pluviométrico	Total 01/01 - 06/04
Diamante	644,2
Pedra Branca	639,4
Cajazeiras	577,8
São José da Lagoa Tapada	573,7
João Pessoa/DFAARA	561,0
Itaporanga	557,6
Carrapateira	550,4
Jericó	548,5
Ibiara	540,7
Boa Ventura	504,0
São José de Caiana	503,1
Serra Grande	502,7
Bom Jesus	499,2
Monte Horebe	495,4
Marizópolis	488,8
Itaporanga/Fazenda Veludo	480,9
Lastro	475,5
Igaracy	473,5
João Pessoa	469,0
Riacho dos Cavalos/Jenipapeiro dos Carreiros	465,4
Triunfo	464,5
Aparecida	464,2
Fagundes	456,4
Sousa/São Gonçalo	456,0
São Francisco	451,4
Santa Cruz	447,1
Olho D'Água	441,7
Santana de Mangueira	441,5
Alhandra	439,0
Cajazeiras/Açude Lagoa do Arroz	434,9

Posto Pluviométrico	Total 01/01 - 06/04
Aguiar	433,8
Bernardino Batista	431,7
Coremas/Açude Coremas	430,4
Cajazeirinhas	424,8
Cachoeira dos Índios	423,6
Sousa	420,4
Vista Serrana/Desterro de Malta	418,5
Santa Teresinha	414,9
Baía da Traição	414,4
Curral Velho	413,6
Poço de José de Moura	410,4
Santa Inês	409,4
Pombal	408,5
Conceição	405,6
Mamanguape/ASPLAN	400,9
João Pessoa/Mares	399,3
Uiraúna	398,2
Desterro	394,9
Bonito de Santa Fé	392,9
Lucena	391,1
Poço Dantas	386,0
Mato Grosso	380,4
Nazareinho	379,5
Mataraca	378,8
Santa Helena	371,6
Paulista	370,4
Juru	368,4
Catingueira	364,4
São José de Piranhas	358,3
Marcação	357,8
Santana dos Garrotes	355,3
São José do Bonfim	352,2

**Qualquer dúvida entrar em contato com:**

Monitoramento Sala de Situação  
Tel. Fixo: (83) 3310-6367  
Cel: (83) 98841-9918  
email: gemoh@aes.pb.gov.br